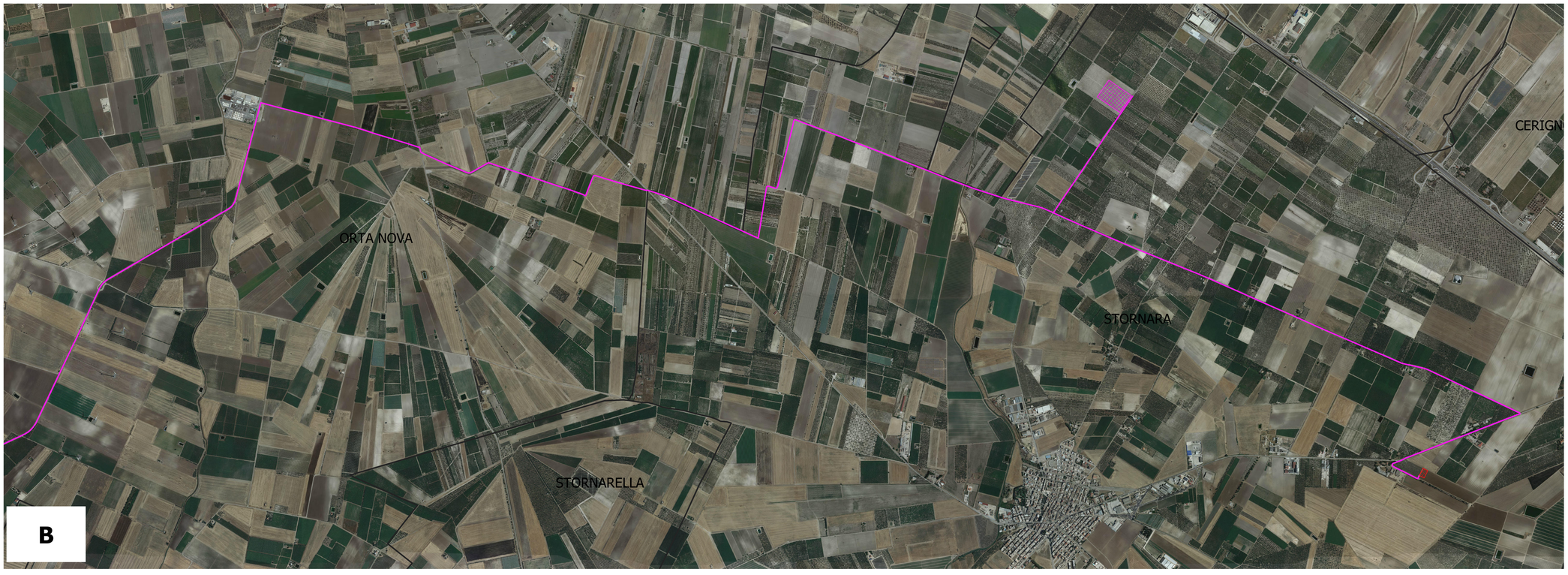

A 4.4 -CARTA DELLE ANOMALIE

- Anomalie 2008
- Anomalia 2013

PROGETTO

- Impianto FV
- Cavidotto

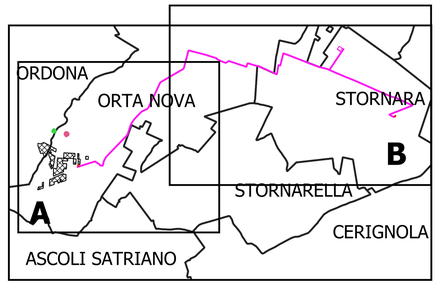

REGIONE PUGLIA — PROVINCIA DI FOGGIA

COMUNE DI ORDONA

Ing. Laura Maria Conti	Progettista
Ing. Corrado Plachino	Project Manager
Ing. Mauro Aires	Ing. strutturista
Ing. Andrea Frontedda	Ing. elettrico
Ing. Matteo Lana	Ing. ambientale
Ing. Vincenzo Giotti	Ingegnere
Dott. Riccardo Fontante	Progettazione Elettrica, Rumore e Comunicazioni
Dott. Daniele Crespi	Coordinamento SIA
Dott. Marco Corrà	Architetto
Dott.ssa Francesca Janparro	Esperto Ambientale
Dott. Massimo Busnelli	Geologo
Dott. Michele Piccorelli	Geologo - Indagini geotecniche Geodue
Dott.ssa Elena Corni	Biologo
Dott.ssa Sara Zucca	Architetto
Dott. Nazzario D' Errico	Agronomo
Dott. Antonio Bruscella	Archeologo - ODOS s.n.c.

Montana S.p.A.
Via Carlo Angelo Ferraggiti, 6
20143 Milano
Tel. +39 02 49189173
Fax +39 02 24125992
www.montanaintlenergy.com
P.IVA 10414270156
Cap. Soc. 600.000,00 €
Milano (sede certificata ISO) | Brescia | Palermo | Cagliari | Roma

TS ENERGY 5 S.r.L.

PROGETTO PER UN IMPIANTO DI PRODUZIONE AGRI - VOLTAICO INTEGRATO COLLEGATO ALLA RTN POTENZA NOMINALE 81 MW DA REALIZZARSI NEI COMUNI DI ORDONA E ORTANOVA (FG)

Progetto definitivo (art. 27bis del D. Lgs 152/ 2006 e ss. mm.ii)

Descrizione elaborato

TAV. A 4-TAVOLA DELLE ANOMALIE

LUGLIO 2021

Elaborato Antonio Bruscella

ANTONIO BRUSCELLA
Archeologo - Dottore di Ricerca
Via Pietro Colletta 27 00135 Roma
Tel. 3338123094
P.I. 08788791 - C.F. BRSNIO 80L25 L219Y