

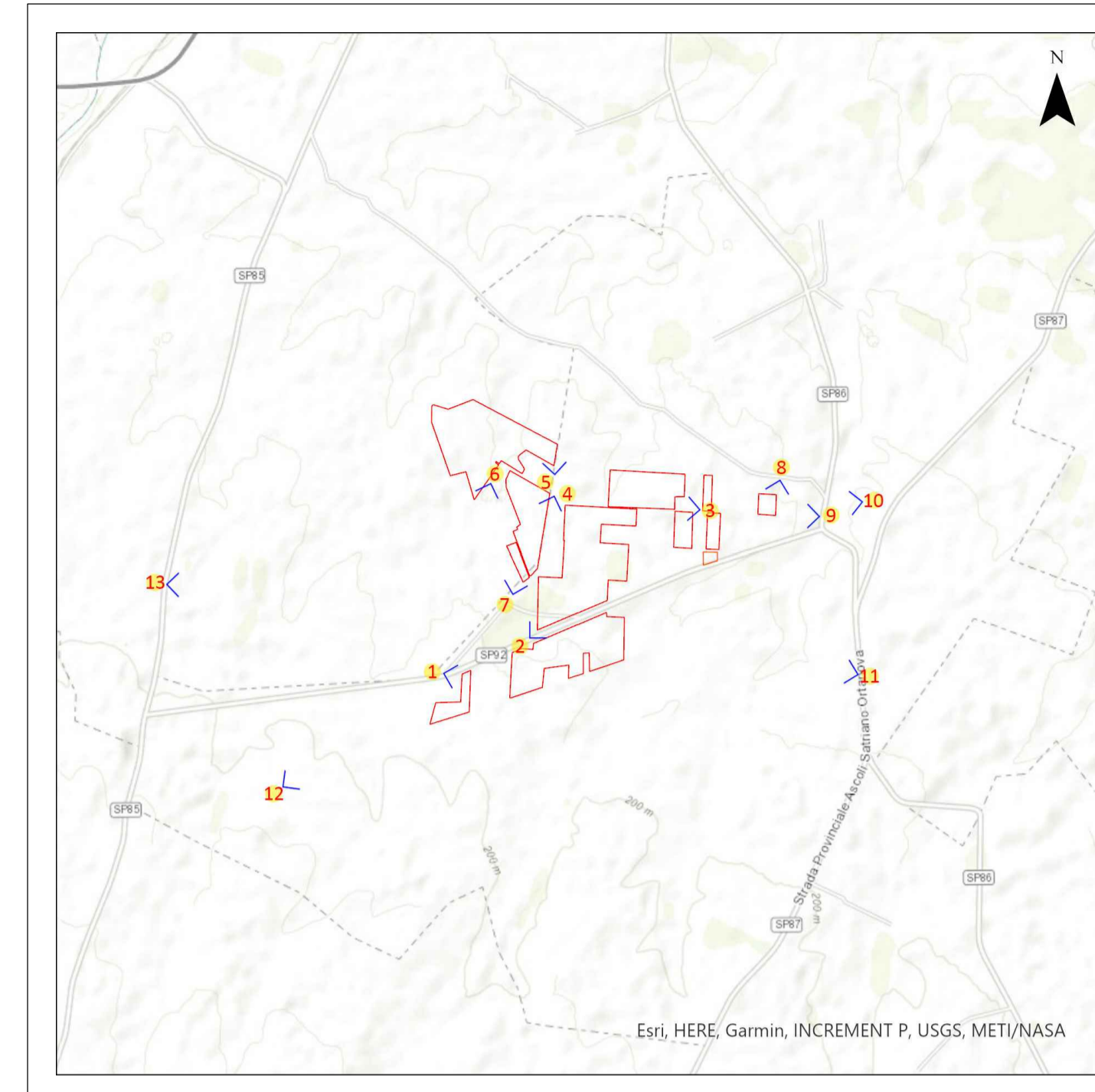

VISTA AEREA IMPIANTO



FOTOINSERIMENTO 1 - STATO DI FATTO



FOTOINSERIMENTO 2 - STATO DI FATTO



FOTOINSERIMENTO 2 - STATO DI FATTO



FOTOINSERIMENTO 1 - STATO DI PROGETTO



FOTOINSERIMENTO 2 - STATO DI PROGETTO



FOTOINSERIMENTO 2 - STATO DI PROGETTO

0		MCU	DCU	LC	09/2021
REV.	DESCRIZIONE	DISEGN.	CONTROL.	APPROV.	DATA

		Montana SpA Via Carlo Azeglio Fumagalli, 6 20143 Milano Milano (sede certificata ISO) Brescia Palermo Cagliari Roma		Tel. +39.02.54118173 Fax +39.02.54123860 www.montanaonline.com P.IVA 10414201256 Cap. Soc. 600.000,00 €			
Committente		TS ENERGY 5 Srl Via Reinella, SNC 71017 Torremaggiore (FG)					
Progettisti		ING. LAURA CONTI Iscritta all'Ordine degli Ingegneri della Provincia di Pavia al n. 1726					
Oggetto		IMPIANTO INTEGRATO AGRIVOLTICO COLLEGATO ALLA RTN POTENZA NOMINALE 81 MW COMUNE ORDONA E ORTA NOVA STUDIO DI IMPATTO AMBIENTALE					
Titolo		STUDIO DI IMPATTO AMBIENTALE FOTOINSERIMENTI				N. Tav.	
N. R.		2748_4499_ON_SIA_T05_REV0_FOTOINSERIMENTI				Solo VARIE	
È VIETATA LA RIPRODUZIONE DI QUESTO DOCUMENTO SENZA PREVENTIVA AUTORIZZAZIONE SCRITTA DELLA MONTANA SPA							