

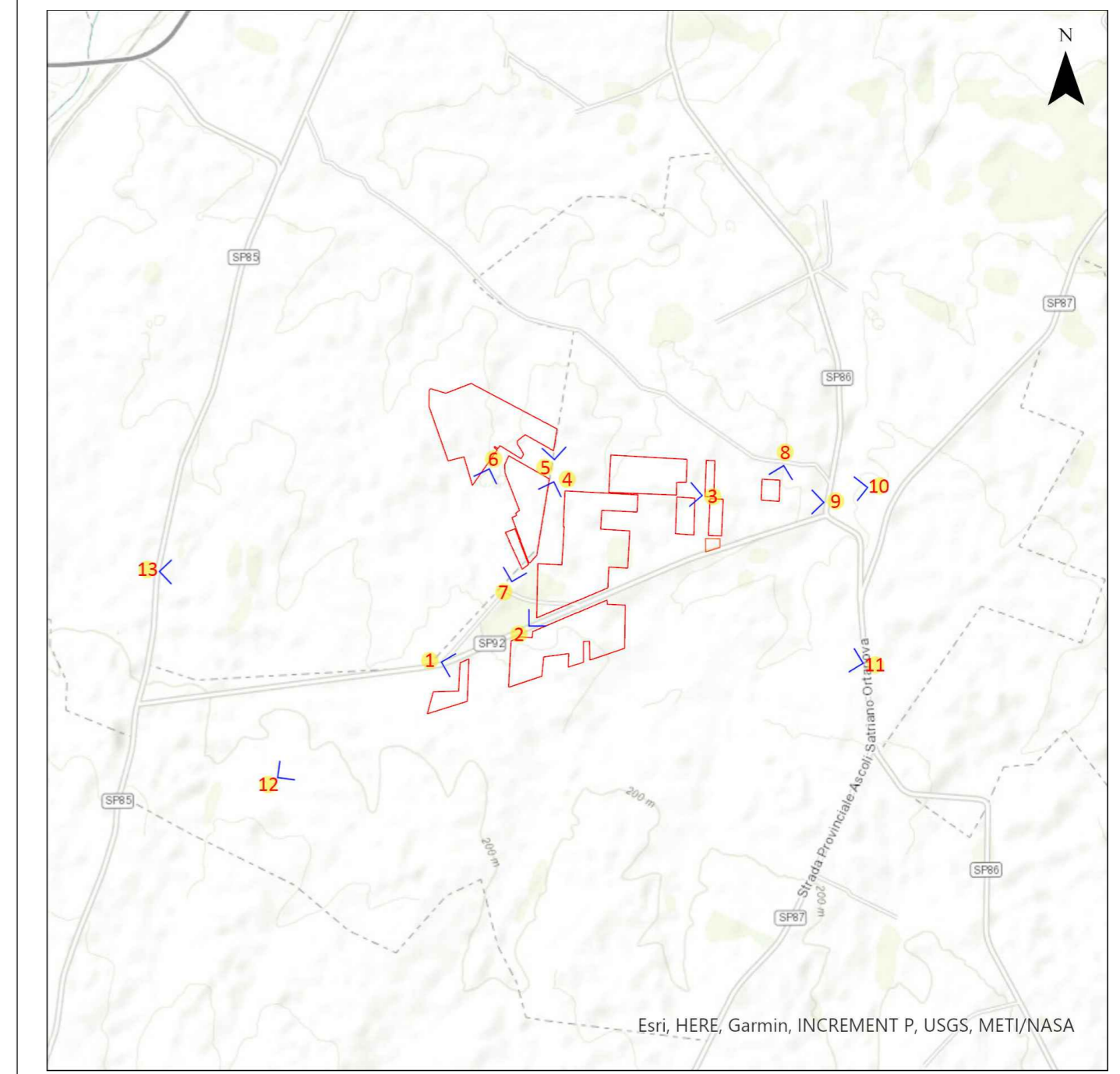

FOTOINSERIMENTO 10 - STATO DI FATTO



FOTOINSERIMENTO 10 - STATO DI PROGETTO



FOTOINSERIMENTO 12 - STATO DI PROGETTO



FOTOINSERIMENTO 12 - STATO DI PROGETTO



FOTOINSERIMENTO 13 - STATO DI FATTO



FOTOINSERIMENTO 13 - STATO DI PROGETTO

0	-	MCu	DCr	LC	09/2021
REV.	DESCRIZIONE	DISEGN.	CONTROL.	APPROV.	DATA

		Montana S.p.A. Via Carlo Angelo Furruggli, 6. 20143 Milano Tel. +39.02.54118173 Fax +39.02.54129890 www.montanambiente.com		P.IVA 10414270156 Cap. Soc. 600.000,00 €			
Milano (sede certificata ISO) Brescia Palermo Cagliari Roma		COMMITTENTE TS ENERGY 5 Srl Via Reinella, SNC 71017 Torremaggiore (FG)					
ING. LAURA CONTI Iscritta all'Ordine degli Ingegneri della Provincia di Pavia al n. 1726		PROGETTISTI TS ENERGY 5 Srl					
STUDIO DI IMPATTO AMBIENTALE FOTOINSERIMENTI		OGGETTO IMPIANTO INTEGRATO AGRIVOLTAICO COLLEGATO ALLA RTN POTENZA NOMINALE 81 MW COMUNE ORDONA E ORTA NOVA STUDIO DI IMPATTO AMBIENTALE				N. Tav. 5.3	
Ns. Rif. 2748_4499_ON_SIA_T05_REV0_FOTOINSERIMENTI		È VIETATA LA RIPRODUZIONE DI QUESTO DOCUMENTO SENZA PREVENTIVA AUTORIZZAZIONE SCRITTA DELLA MONTANA SPA				Scala VARIE	