

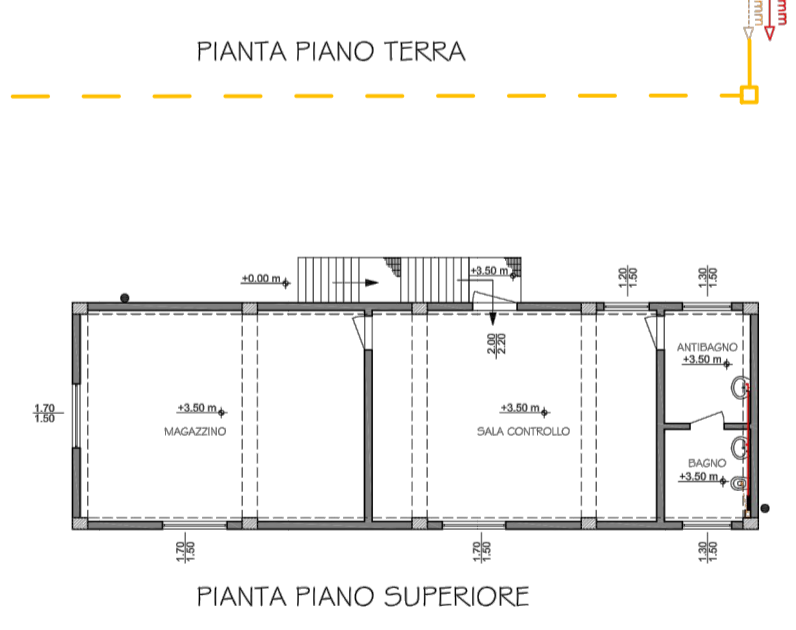

Legenda Impianto idrico e fognario

- Pluviale Ø100 mm raccolta acque meteoriche
- Tubazione impianto idrico
- Tubazione impianto fognario acque nere Ø 80mm
- Tubazione impianto raccolta acque meteoriche Ø 200mm
- Chiusino in ghisa - caditoie
- Pozzetto di ispezione acque meteoriche
- Pozzetto ispezione acque nere
- cavedio colonne di scarico Ø 120mm

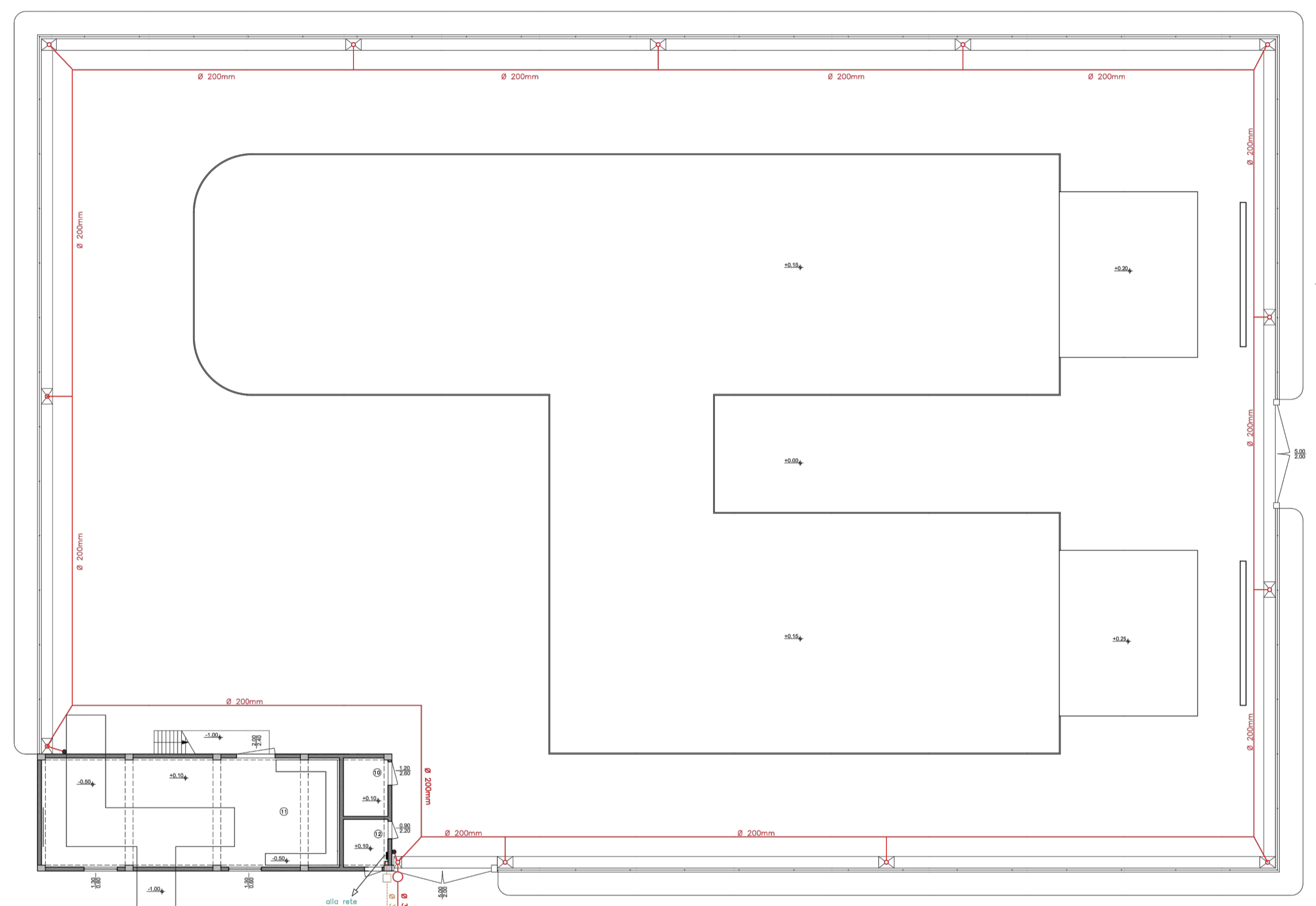



REGIONE BASILICATA



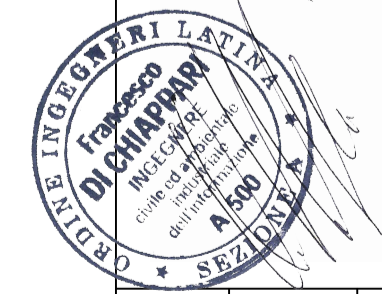

Rif.	Quantità	 PROGETTO PER LA REALIZZAZIONE DI UN PARCO EOLICO DA 36 MW NEL COMUNE DI GENZANO DI LUCANIA (PZ)			Numero articolo/Riferimento
Progettato da	Controllato da	Approvato da - data	Nome file	Data	Scala
Ing. M. Martellucci	Ing. M. Martellucci	Ing. F. Di Chiappari	G_41	10/03/2016	1:200
		Sottostazione di Trasformazione Planimetria impianto di smaltimento acque bianche (meteoriche) e nere			
 S.r.l. via Marconi, 6 - 04024 Gaeta(LT) Italia		A.16.b.9	Edizione	Foglio	
		1	1/1		