

A
B
C
D
E
F
G
H

A
B
C
D
E
F
G
H

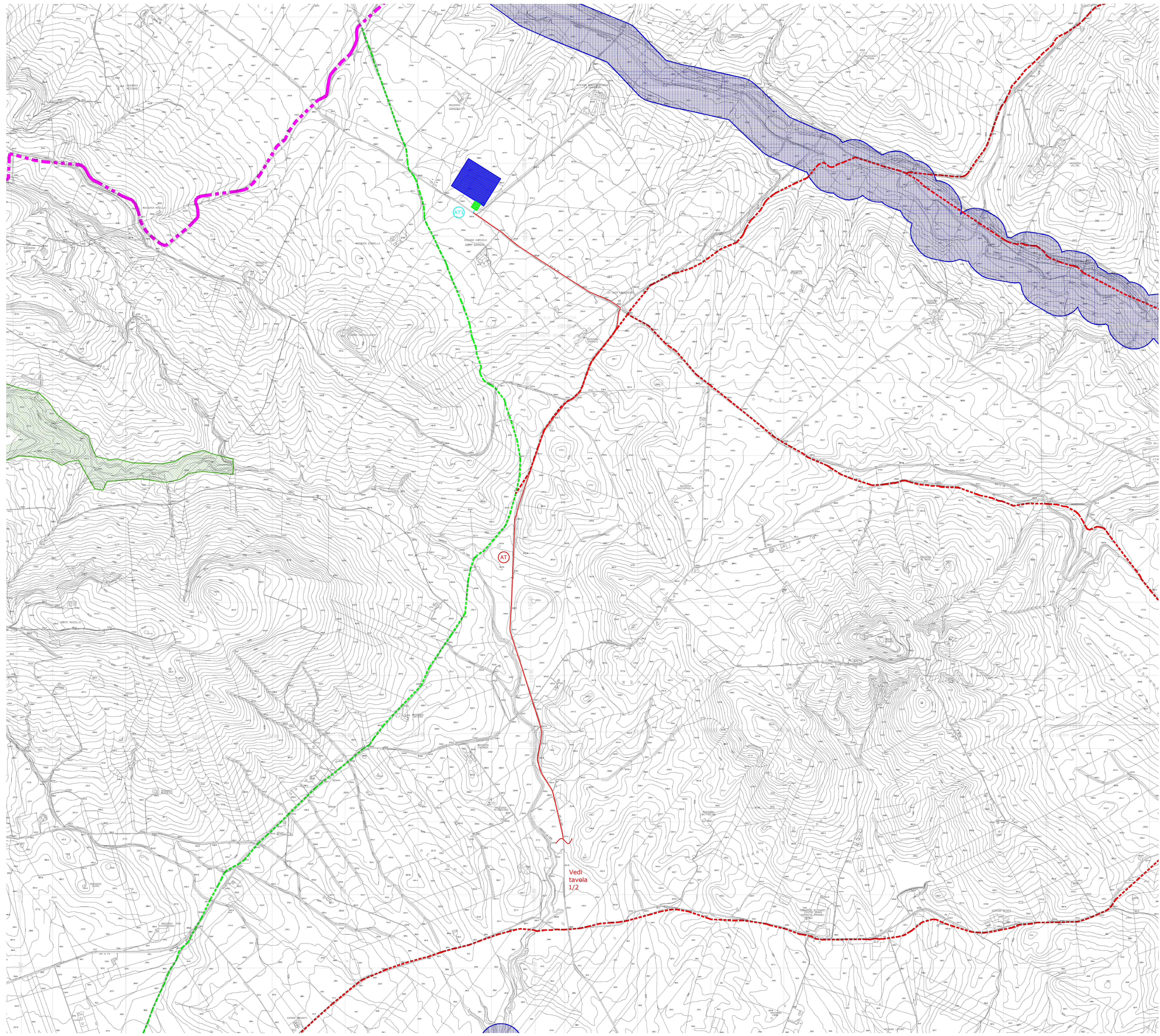

Limiti territoriali comunali

- Corsi d'acqua naturali e relative sponde o piede degli argini per un fascia di mt. 150 cad. - ex art. 142, c. 1 - punto c) del D. Lgs. n. 42/2004
- I territori coperti da boschi - ex art. 142, c. 1 - punto g) del D. Lgs. n. 42/2004
- Tratturi tutelati ai sensi del D.M. 22/12/1983 e D. Lgs. n. 42/2004

- Stazione di Consegna AAT RTN
- Sottostazione di ingresso Stazione Terna MT-AT
- Cavidotto AT interrato
- Cavidotto AT interrato sotto viabilità esistente Bitumata

REGIONE BASILICATA

	<p>PROGETTO PER LA REALIZZAZIONE DI UN PARCO EOLICO DA 36 MW NEL COMUNE DI GENZANO DI LUCANIA (PZ)</p>	Numero articolo/Riferimento
Progettato da	Controllato da	Approvato da - data
Ing. M. Marfellucci	Ing. M. Marfellucci	Ing. F. Di Chappari
Nome file	Data	Scala
	19/02/2016	1:10000

SKYWIND S.p.A.
via Marconi, 6 - 04024 Gaeta (LT) Italia

Carta dei vincoli dell'area

Formato	Edizione	Foglio
A 16 a. 4.	A0	3 / 2/2

