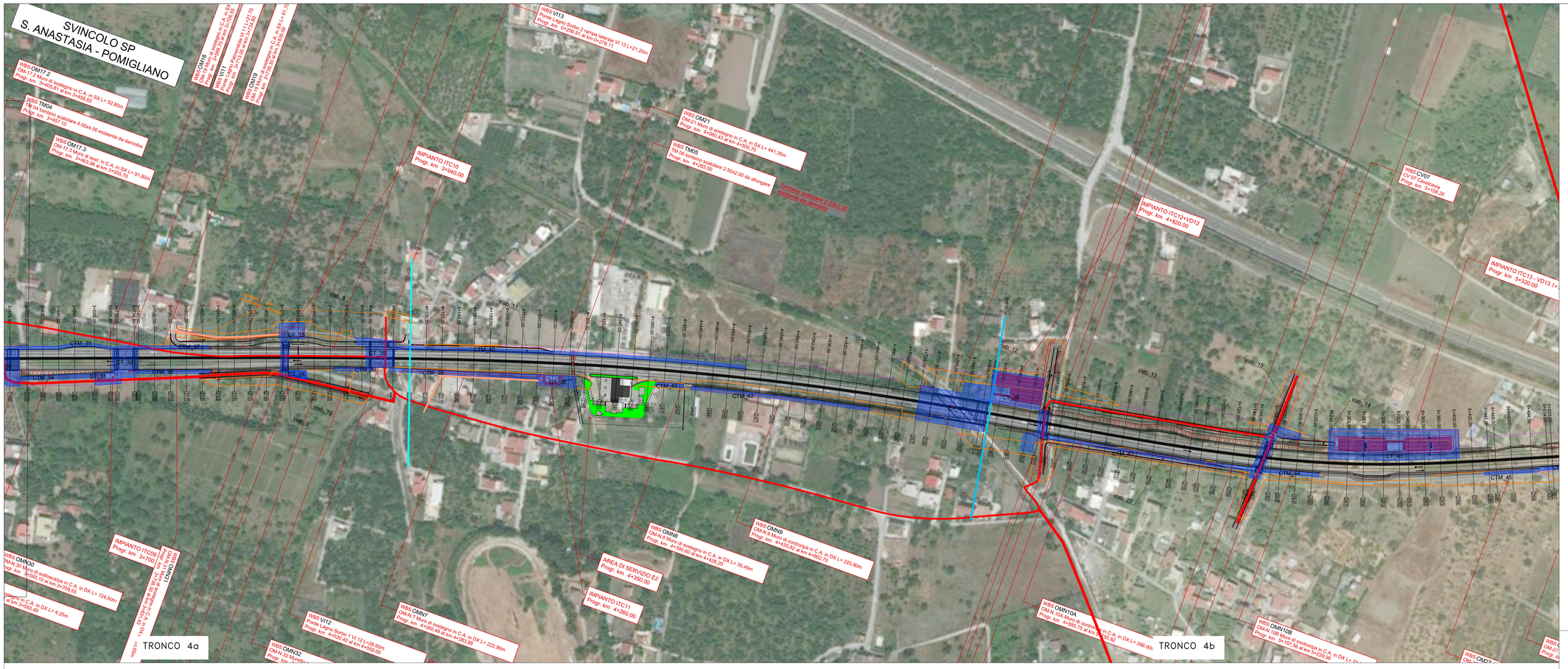


## Quadro di unione

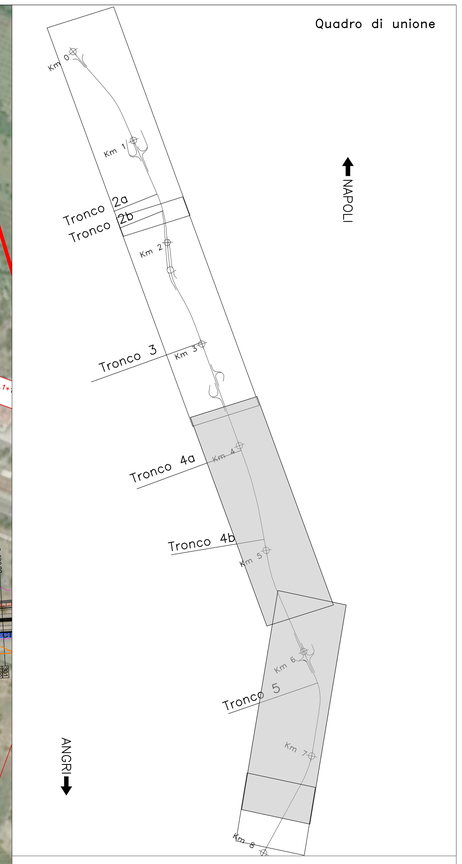


## LEGENDA

- Viabilità esistente
- Piste di cantiere
- Cantiere base ed aree di stoccaggio
- Cantieri tecnici
- Espropri
- Separazione tronchi
- Separazione tronchi 2a/2b

anas GRUPPO FS ITALIANE

DIREZIONE PROGETTAZIONE E REALIZZAZIONE LAVORI

**Raddoppio da due a quattro corsie della variante alla S.S.268 "del Vesuvio"**
**Tratto dal Km 0+000 al Km 7+750 - 2° lotto 1° stralcio**

**PROGETTO DEFINITIVO**

PROGETTAZIONE:

RINA | AMBERG ENGINEERING | ETACONS S.r.l. Società di ingegneria | cdb INGEGNERI ASSOCIATI | LAND

PROGETTISTI:

Ing. Andrea Del Grosso
Ordine Ing. Genova n. 3611

Ing. Tommaso Di Bari
Ordine Ing. Taranto n. 1083

Ing. Vito Capotorto
Ordine Ing. Taranto n. 1080

Arch. Andreas Kipar
Ordine Arch. Milano n.13359 – Progettista e Direttore Tecnico LAND Italia Srl

Ing. Primo Stasi
Ordine Ing. Lecce n. 842

Firmato digitalmente da:
STASI PRIMO
Firmato il 31/01/2022 18:04
Valido fino al 06/02/2023 07:00:00
Aruba PEC S.p.A. NG CA 3

IL RESPONSABILE dell'Integrazione tra le varie discipline specialistiche:

Ing. Alessandro Alotto
Ordine Ing. Genova

IL GEOLOGO:

Dott. Geol. Roberto Pedone
Ordine Geologi della Liguria n. 183

Visto: IL RESPONSABILE DEL PROCEDIMENTO:

Ing. Giovanni Guerino

Ambiente

Valutazione Preliminare

Planimetria aree di cantiere e viabilità di cantiere - Tav. 2/3

| CODICE PROGETTO | | | NOME FILE | REVISIONE | SCALA: |
|---|---|---|---|---|---|
| PROGETTO | LIV. PROG. | ANNO | T00IA01AMBPL04A | | |
| DPNA0281 | D | 21 | CODICE ELAB. T00IA01AMBPL04 | A | 1:2.000 |

| REV. | DESCRIZIONE | DATA | REDATTO | VERIFICATO | APPROVATO |
|---|---|---|---|---|---|
| C | | | | | |
| B | | | | | |
| A | EMISSIONE | Gennaio 2022 | G.Minervo | L.Lapore | P.Stasi |