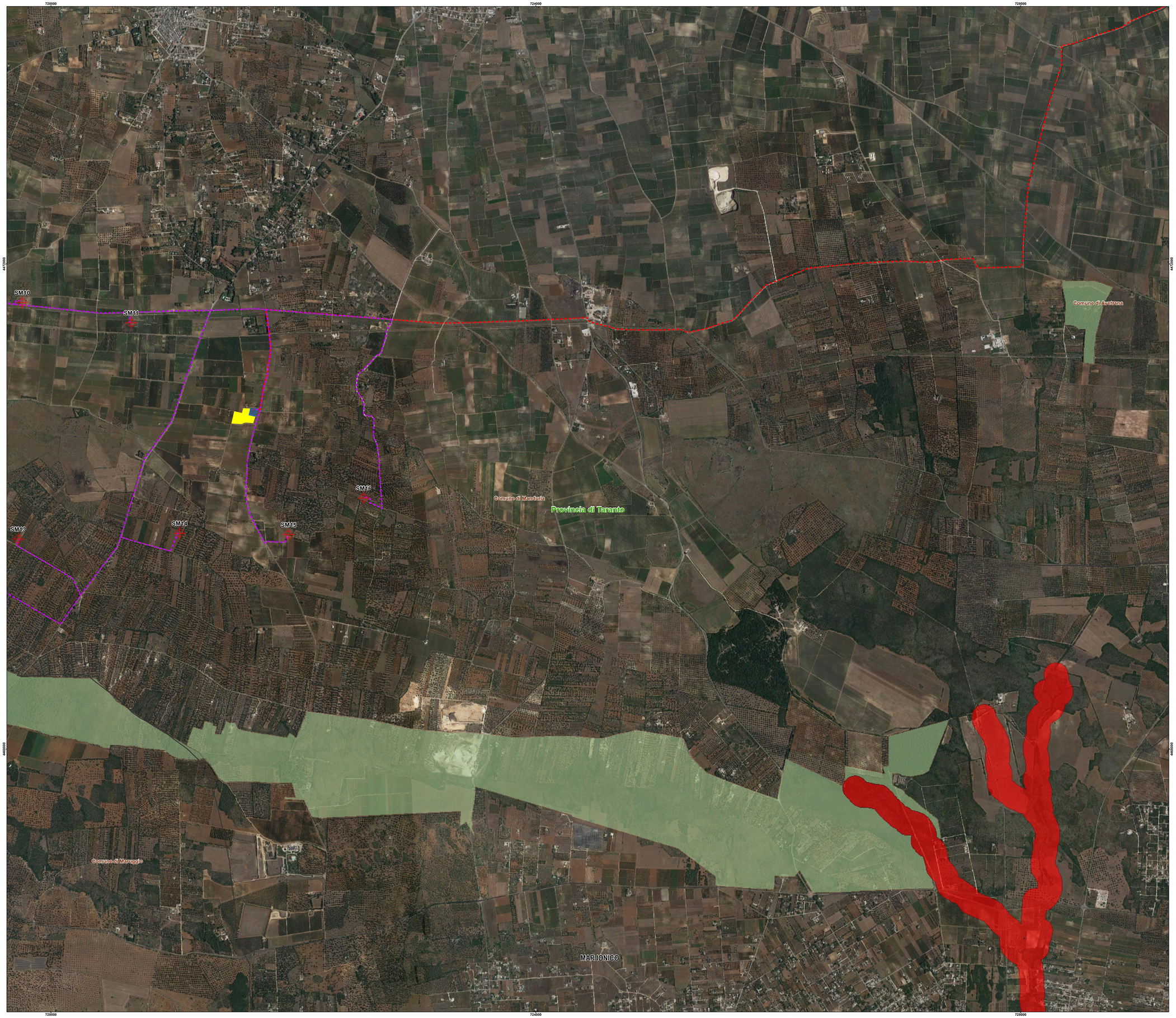

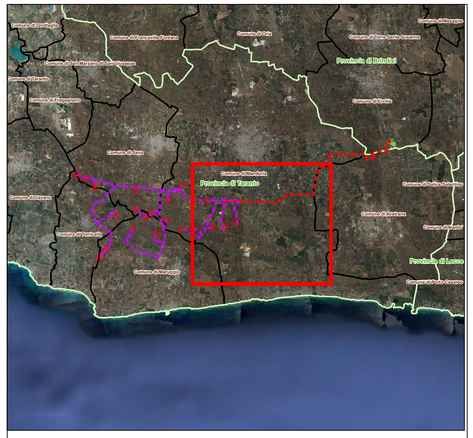

Legenda

- Aerogeneratori
- Cavidotto 30 kV
- Cavidotto 150 kV
- Cavidotto 150kV in Condivisione
- Stallo linea 150 kV Red Energy srl
- Stazione di elevazione altro produttore
- Stazione di elevazione EGP Italia srl
- Stallo 150kV in condivisone
- Stazione RTN 380 150 kV
- Sistema di accumulo energia
- Stazione di Utenza 150/30 kV
- Confini Provinciali
- Confini comunali

PPTR - Componenti Idrologiche

- Reticolo idrografico di conessione della R.E.R.
- Vincolo idrogeologico
- Territori costieri
- Aree contermini ai laghi
- Fiumi e torrenti, acque pubbliche

N. ELABORATO	DATA EMISSIONE	DESCRIZIONE	ESEGUITO	CONTROLLATO	APPROVATO
19_20_EO_ENE_VA_AM_PL_19E2_00	Luglio 2021	Tavola PPTR - Componenti Idrologiche	Dott. Ingegnere Fedorada Bianca	Arch. Paola Paldone	Ing. Leonardo Filotico

OGGETTO:

Progetto dell'impianto eolico con storage denominato" Sava Maruggio" con potenza complessiva di 192 MW da realizzare nei Comuni di Sava (TA),Manduria (TA), Maruggio (TA) , Torricella (TA) ed Erchie (BR)

TITOLO:

Tavole PPTR

COMMITTENTE:

RED ENERGY s.r.l.
Z.I.I.Lotto n. 31
74020 San Marzano di S.G (TA)

PRO J ETTO engineering s.r.l.
società d'ingegneria

direttore tecnico
Ph.D.Ing.LEONARDO FILOTICO

Sede Legale: Via dei Mille, 5 74024 Manduria
Sede Operativa: Z.I. Lotto 31 74020 San Marzano di S.G. (TA)
tel. 099 9574984 fax 099 2222834 cell. 348.1755814
ing.filotico@pec.it
web site: www.projetto.eu

P.IVA: 02658090733

ORDINE DEGLI INGEGNERI della Provincia di TARANTO
Dott. Ing. FILOTTICO Leonardo
N. 1812

SOSTITUISCE:

SOSTITUITO DA:

NOME FILE: 19_20_EO_ENE_VA_AM_PL_19E2_00

SCALA: 1:10.000

ELAB: 19E2

Tutti i diritti di autore sono riservati a termine di legge. E' vietata la riproduzione senza autorizzazione.