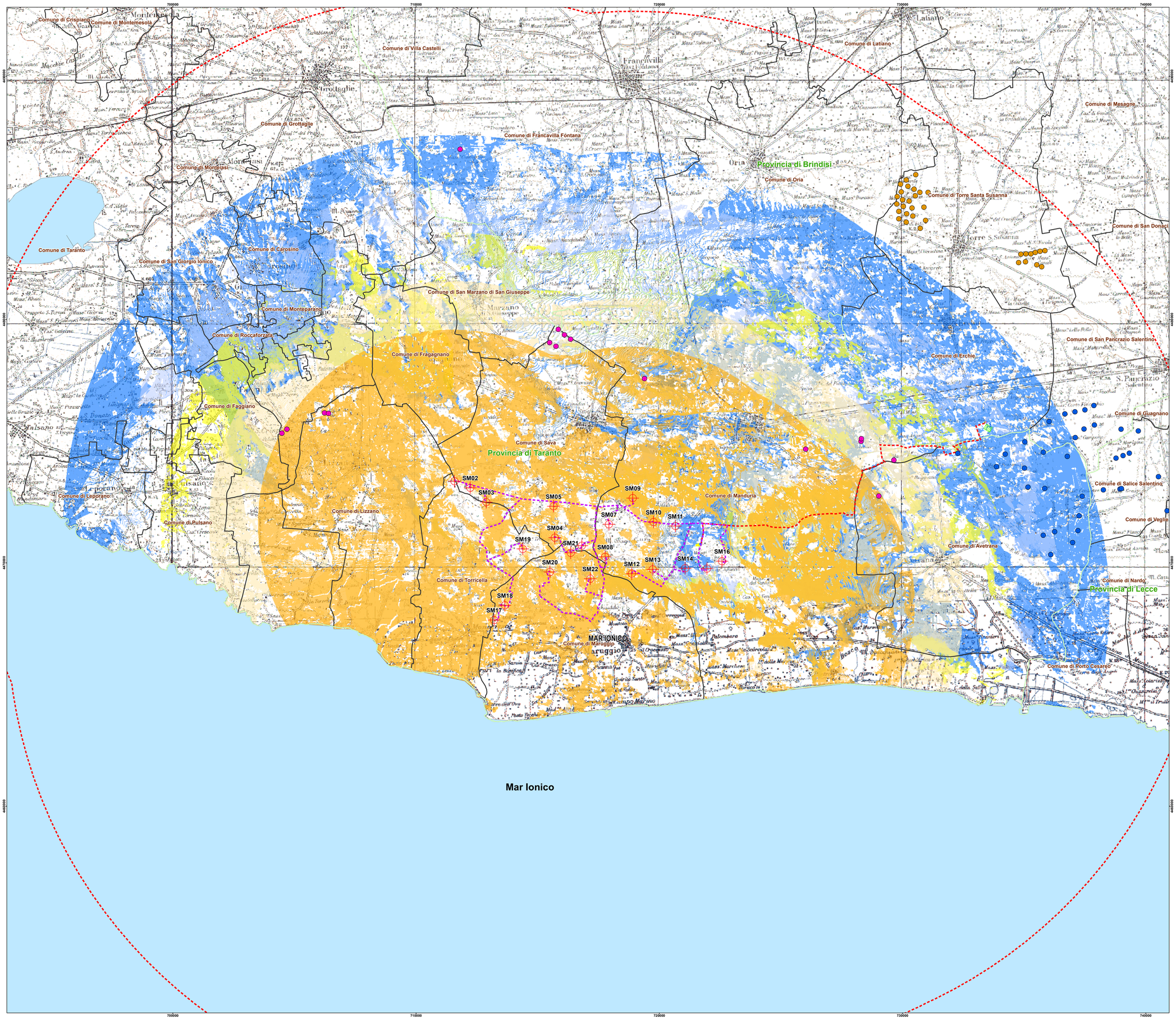

Legenda

- Aerogeneratori
- Cavidotto 30 kV
- Cavidotto 150 kV
- Cavidotto 150kV in Condivisione
- Stallo linea 150 kV Red Energy srl
- Stazione di elevazione altro produttore
- Stazione di elevazione EGP Italia srl
- Stallo 150kV in condivisone
- Stazione RTN 380 150 kV
- Sistema di accumulo energia
- Stazione di Utenza 150/30 kV
- Confini Provinciali
- Confini comunali

IMPIANTI FER DGR.2122

- Impianto con iter di autorizzazione unica chiuso positivamente
- Impianto con valutazione ambientale chiuso positivamente
- Impianto in corso di autorizzazione

Numero di Aerogeneratori visibili

- ZVT
- 10 - 12
- 8 - 10
- 3 - 5
- 1 - 3

NORD

0 875 1.750 3.500 5.250 7.000 M

Scala 1:50.000

N. ELABORATO	DATA EMISSIONE	DESCRIZIONE	ESEGUITO	CONTROLLATO	APPROVATO
R_20_EO_ENE_VA_AM_PL_45_00	Luglio 2021	Carta dei Ricettori Sensibili	Dott. Vladimir Fiaccavito Bernal	Arch. Paola Pastore	Ing. Leonardo Filotico

OGGETTO:

Progetto dell'impianto eolico con storage denominato" Sava Maruggio" con potenza complessiva di 182 MW da realizzare nei Comuni di Sava (TA),Manduria (TA), Maruggio (TA) , Torricella (TA) ed Erchie (BR)

TITOLO:

Carta dei Ricettori Sensibili

COMMITTENTE:

RED ENERGY s.r.l.
Z.I.Lotto n. 31
74020 San Marzano di S.G (TA)

PRO / ETTO engineering s.r.l.
società d'ingegneria

direttore tecnico
Ph.D.Ing.LEONARDO FILOTICO

Sede Legale: Via dei Mille, 5 74024 Manduria
Sede Operativa: Z.I. Lotto 31 74020 San Marzano di S.G. (TA)
tel. 099.9574694 Fax 099 2222834 cell. 349.1735914
studio@projetto.eu
web site: www.projetto.eu
P.IVA: 02658090733

ORDINE DEGLI INGEGNERI della Provincia di TARANTO
Dott. Ing. FILOTICO Leonardo
N. 1812

SOSTITUISCE:

SOSTITUITO DA:

NOME FILE: 19_20_EO_ENE_VA_AM_PL_45_00

SCALA: 1:50.000

ELAB: 45

Tutti i diritti di autore sono riservati a termine di legge. E' vietata la riproduzione senza autorizzazione.