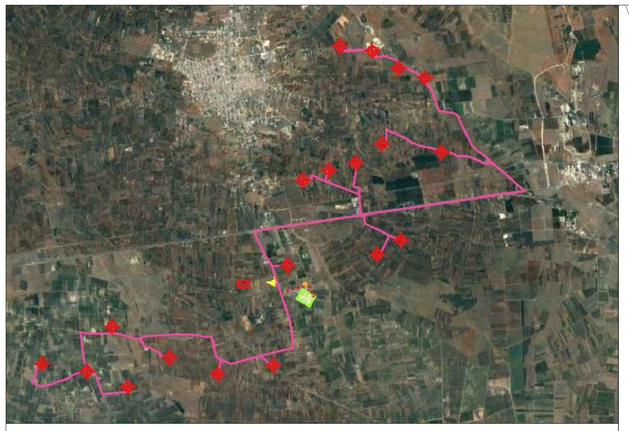

LEGENDA

- AEROGENERATORI
- CAVIDOTTO 30 kV
- CAVIDOTTO 150 kV
- FONDAZIONE AEROGENERATORE
- PIAZZOLA PERMANENTE
- VIABILITA' ESISTENTE DA ADEGUARE
- PIAZZOLA TEMPORANEA - AREA STOCCAGGIO BLADES TURBINA
- PIAZZOLA TEMPORANEA - AREA STOCCAGGIO TRONCO TURBINA
- PIAZZOLA TEMPORANEA - AREA STOCCAGGIO BOBINE CAVI ELETTRICI
- PIAZZOLA TEMPORANEA - AREA LAVORAZIONI

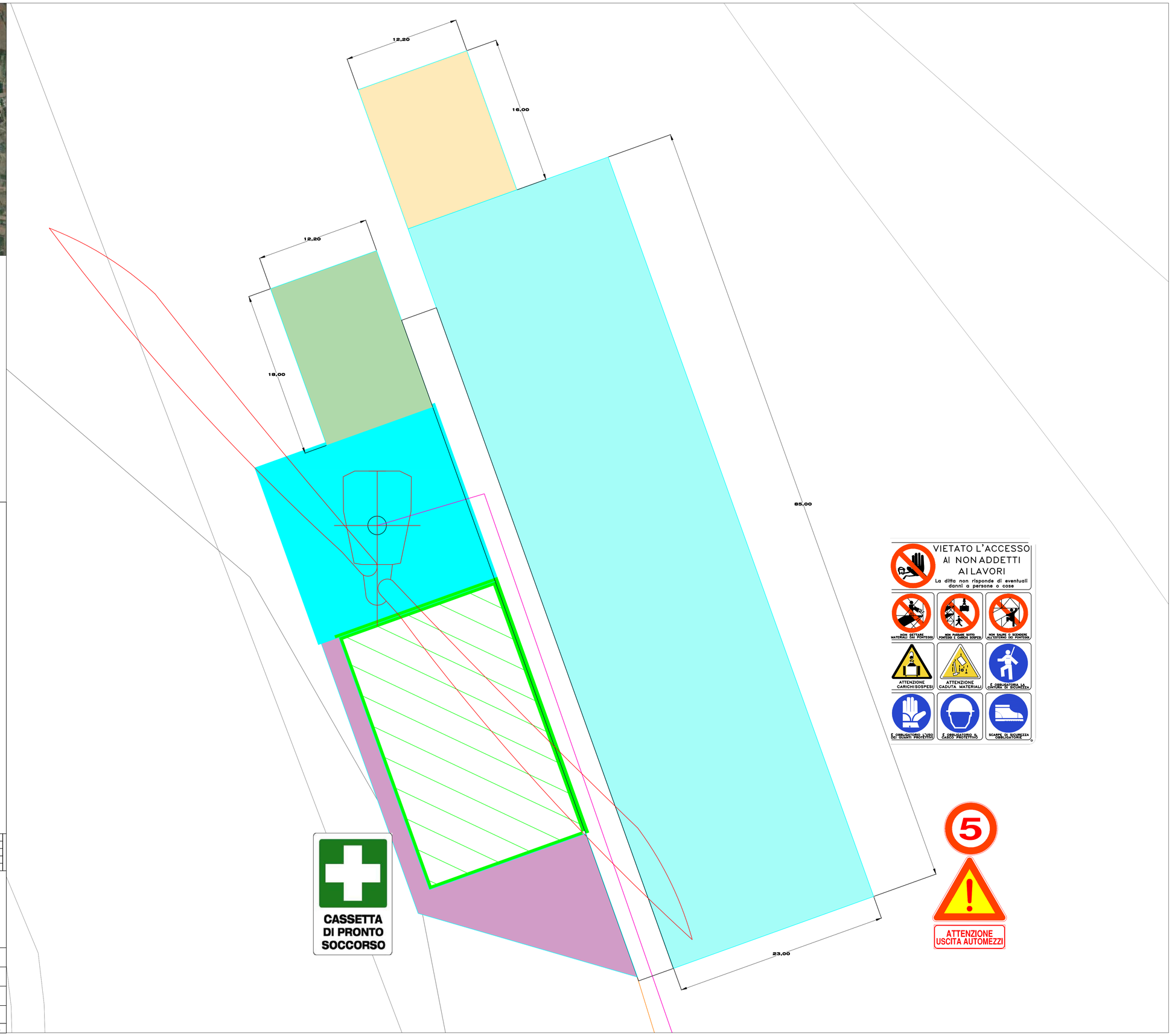

N. ELABORATO	DATA EMISSIONE	DESCRIZIONE	ESEGUITO	CONTROLLATO	APPROVATO
19_20_EO_ENE_AU_PL_4A_00	LUGLIO 2021	PLANIMETRIA DI CANTIERE	ING. FABIO BORRILLO	ARCH. PAOLA PASTORE	ING. LEONARDO FILOTICO

OGGETTO:
Progetto dell'impianto eolico con storage denominato "Sava Maruggio" con potenza complessiva di 182 MW da realizzare nei Comuni di Sava (TA), Manduria (TA), Maruggio (TA) , Torricella (TA) ed Erchie (BR)

TITOLO:

Y2F5HT6_DocumentazioneSpecialistica_15_02

COMMITTENTE:

RED ENERGY s.r.l.
Z.I. Lotto n. 31
74020 San Marzano di S.G (TA)

PROJETTO engineering s.r.l.
società d'ingegneria
direttore tecnico
Ph.D. Ing. LEONARDO FILOTICO

Sede Legale: Via dei Mille, 5 74024 Manduria
Sede Operativa: Z.I. Lotto 31 74020 San Marzano di S.G. (TA)
tel. 099 9574694 Fax 099 2222834 cell. 349.1735914
studio@projetto.eu
web site: www.projetto.eu P.IVA: 02658050733

ORDINE DEGLI INGEGNERI della Provincia di TARANTO
Dott. Ing. FILOTICO Leonardo N. 1812

SOSTITUISCE:

SOSTITUITO DA:

CARTA:

NOME FILE:	SCALA:	ELAB.
19_20_EO_ENE_AU_PL_4A_00	1:200	PL_4A

Tutti i diritti di autore sono riservati a termine di legge. E' vietata la riproduzione senza autorizzazione.