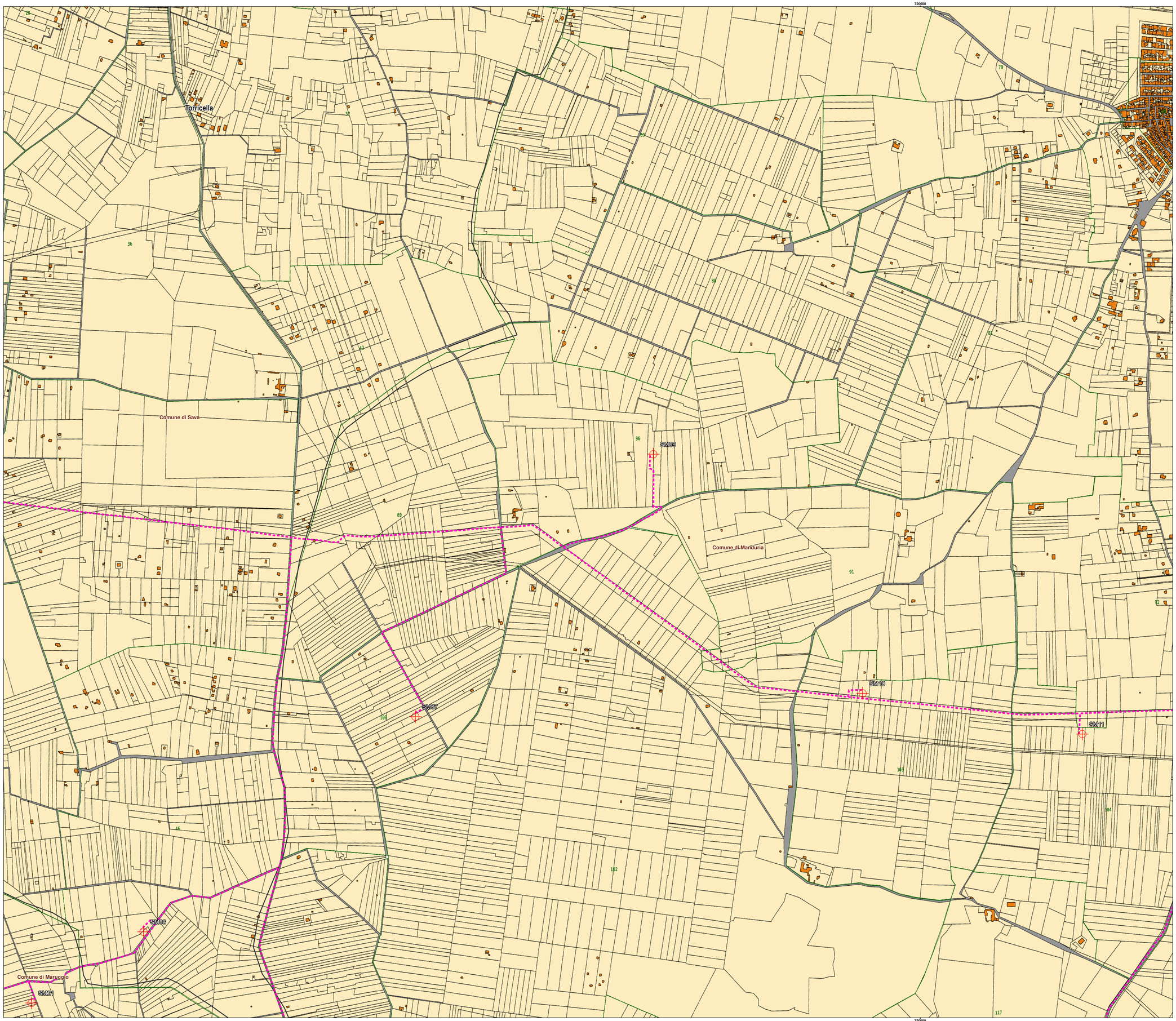

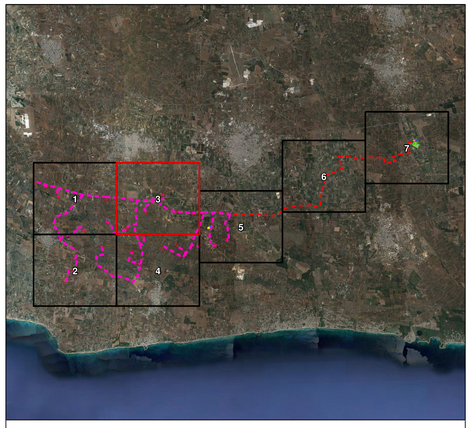

Legenda

- Aerogeneratori
- Cavidotto 30 kV
- Cavidotto 150 kV
- Cavidotto 150kV in Condivisione
- Stallo linea 150 kV Red Energy srl
- Stazione di elevazione altro produttore
- Stazione di elevazione EGP Italia srl
- Stallo 150kV in condivisone
- Stazione RTN 380 150 kV
- Sistema di accumulo energia
- Stazione di Utenza 150/30 kV
- Particelle
- Foglio

0 85 170 340 510 680 M

Scala 1:5,000

N. ELABORATO	DATA EMISSIONE	DESCRIZIONE	ESEGUITO	CONTROLLATO	APPROVATO
19_00_EG_ENE_AU_PL_MA_00	Luglio 2021	INQUADRAMENTO TERRITORIALE SU BASE CATASTALE	Dott. Ing.Leonardo Filotico	Arch. Paola Paderno	Ing. Leonardo Filotico

PROGETTO:

Progetto dell'impianto eolico con storage denominato" Sava Maruggio" con potenza complessiva di 152 MW da realizzare nei Comuni di Sava (TA), Manduria (TA), Maruggio (TA) , Torricella (TA) ed Erchie (BR)

TITOLO:

Y2F5HT6_ElaboratoGrafico_0_04_01

COMMITTENTE:

RED ENERGY s.r.l.
Z.I. Lotto n. 31
74020 San Marzano di S.G (TA)

PROJETTO engineering s.r.l.
società d'ingegneria

direttore tecnico
Ph.D.Ing.LEONARDO FILOTICO

Sede Legale: Via dei Mille, 5 74024 Manduria
Sede Operativa: Z.I. Lotto 31 74020 San Marzano di S.G. (
tel. 099 9574658 Fax 099 2222634 cell. 349 1735914
studio@projetto.eu
web site: www.projetto.eu
P.IVA: 02658000733

ORDINE DEGLI INGEGNERI della Provincia di TARANTO
Dott. Ing. FILOTICO Leonardo N. 1812

NOME FILE: **Y2F5HT6_ElaboratoGrafico_0_04_03**

SOSTITUISCE:

SOSTITUITO DA:

CARTA: A0

SCALA: 1:5,000

ELAB:

Tutti i diritti di autore sono riservati a termine di legge. E' vietata la riproduzione senza autorizzazione.