ANEMOMETRO OVEST

SM02

SM03

SM05

SM04

SM19

ANEMOMETRO EST

LEGENDA

POSIZIONE ANEMOMETRO

AEROGENERATORI

CONFINI COMUNALI

WGS84F33	Y	X	FOGLIO	PARTICELLA	COMUNE	PROVINCIA
ANEMOMETRO EST	4470166	715089	1	9	MARUGGIO	TARANTO
ANEMOMETRO OVEST	4473482	713440	33	72 e 131	SAVA	TARANTO

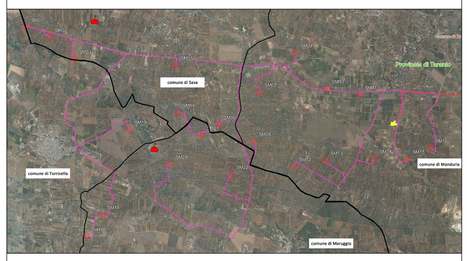

NORD

0 250 500

1:5.000

N. ELABORATO	DATA EMISSIONE	DESCRIZIONE	ESEGUITO	CONTROLLATO	APPROVATO
19_20_EO_ENE_AU_PL_45A_00	LUGLIO 2021	UBICAZIONE SU CTR DELLA TORRE ANEMOTRICA	Ing. Fabio Borrello	Arch. Paola Paolone	Ing. Leonardo Filotico

OGGETTO:
Progetto dell'impianto eolico con storage denominato" Sava Maruggio" con potenza complessiva di 182 MW da realizzare nei Comuni di Sava (TA), Manduria (TA), Maruggio (TA) , Torricella (TA) ed Erchie (BR)

TITOLO:

Y2F5HT6_ElaboratoGrafico_29_01

COMMITTENTE:

RED ENERGY s.r.l.
Z.I. Lotto n. 31
74020 San Marzano di S.G (TA)

PRO.ETTO engineering s.r.l.
società d'ingegneria
direttore tecnico
Ph.D. Ing. LEONARDO FILOTICO

Sede Legale: Via del Mille, 5 74024 Manduria
Sede Operativa: Z.I. Lotto 31 74020 San Marzano di S.G. (TA)
tel. 099 9574844 Fax 099 2028854 cod. SdI: T7GPE14
ufficio@proetto.eu
web: 2Pec: www.proetto.eu P.IVA: 02658050733

ORDINE DEGLI INGEGNERI della Provincia di TARANTO
Dott. Ing. FILOTTICO Leonardo N. 1812

SOSTITUISCE:

SOSTITUITO DA:

19_20_EO_ENE_AU_PL_45A_00

SCALA: 1:5.000

ELAB.

Tutti i diritti di autore sono riservati a termine di legge. E' vietata la riproduzione senza autorizzazione.