

COMMITTENTE



PROGETTAZIONE:



**U.O. ARCHITETTURA, AMBIENTE E TERRITORIO**

**S.O. AMBIENTE**

**PROGETTO DEFINITIVO**

**Velocizzazione della linea ferroviaria Pescara - Roma**

**Raddoppio della tratta Pescara P.Nuova - Chieti - Interporto d'Abruzzo**

**INTEGRAZIONI ALLE RICHIESTE DELLA COMMISSIONE TECNICA DI VERIFICA DELL'IMPATTO AMBIENTALE – VIA E VAS**

**NOTA MATTM.REGISTRO UFFICIALE.USCITA.0139577.14-12-2021**

Format di supporto screening Vinca come da allegato I "Linee guida nazionali per la

**Valutazione d'Incidenza (Vinca)"**

SCALA:

-

COMMESSA LOTTO FASE ENTE TIPO DOC. OPERA/DISCIPLINA PROGR. REV.

I A 4 S 0 0 D 2 2 R H I M 0 0 0 3 0 0 1 A

Rev.	Descrizione	Redatto	Data	Verificato	Data	Approvato	Data	Autorizzato Data
A	EMISSIONE ESECUTIVA	F. Massari	Gennaio 2022	F. Demarinis G. Dajelli	Gennaio 2022	T. Paoletti	Gennaio 2022	C. Erpolani Gennaio 2022
								ITALFERR S.p.A. Dott.ssa Carolina Ercolani Ordine Agrotecnici e Agrotecnici di Roma, Rieti e Viterbo n. 445

File: IA4S00D22RHIM0003001.docx

n. Elab.:

<b>FORMAT DI SUPPORTO SCREENING DI V.INC.A per Piani/Programmi/Progetti/Interventi/Attività – PROPONENTE**</b>	
Oggetto P/P/P/I/A:	Velocizzazione della linea Roma-Pescara Raddoppio ferroviario tratta Pescara porta nuova – Chieti e tratta Chieti - Interporto d’Abruzzo
<p style="text-align: center;"> <input type="checkbox"/> Piano/Programma (definizione di cui all’art. 5, comma 1, lett e) del D.lgs. 152/06)  <input checked="" type="checkbox"/> Progetto/intervento (definizione di cui all’art. 5, comma 1, lett g) del D.lgs. 152/06)                 </p> <p>                     Il progetto/intervento ricade nelle tipologie di cui agli Allegati II, II bis, III e IV alla Parte Seconda del D.Lgs. 152/06 e s.m.i.                 </p> <p> <input checked="" type="checkbox"/> Si indicare quale tipologia: Allegato II n. 10  <input type="checkbox"/> No                 </p> <p style="text-align: center;">                     Il progetto/intervento è finanziato con risorse pubbliche?                 </p> <p> <input checked="" type="checkbox"/> Si indicare quali risorse: Contratto di Programma  <input type="checkbox"/> No                 </p> <p style="text-align: center;">                     Il progetto/intervento è un'opera pubblica?                 </p> <p> <input checked="" type="checkbox"/> Si  <input type="checkbox"/> No                 </p> <p> <input type="checkbox"/> Attività (qualsiasi attività umana non rientrante nella definizione di progetto/intervento che possa avere relazione o interferenza con l'ecosistema naturale)                 </p> <p> <input type="checkbox"/> <i>PROPOSTE PRE-VALUTATE (VERIFICA DI CORRISPONDENZA)</i> </p>	
Tipologia P/P/P/I/A:	<ul style="list-style-type: none"> <li><input type="checkbox"/> <i>Piani faunistici/piani ittici</i></li> <li><input type="checkbox"/> <i>Calendari venatori/ittici</i></li> <li><input type="checkbox"/> <i>Piani urbanistici/paesaggistici</i></li> <li><input type="checkbox"/> <i>Piani energetici/infrastrutturali</i></li> <li><input type="checkbox"/> <i>Altri piani o programmi.....</i></li> <li><input type="checkbox"/> <i>Ristrutturazione / manutenzione edifici DPR 380/2001</i></li> <li><input type="checkbox"/> <i>Realizzazione ex novo di strutture ed edifici</i></li> <li><input type="checkbox"/> <i>Manutenzione di opere civili ed infrastrutture esistenti</i></li> <li><input type="checkbox"/> <i>Manutenzione e sistemazione di fossi, canali, corsi d’acqua</i></li> <li><input type="checkbox"/> <i>Attività agricole</i></li> <li><input type="checkbox"/> <i>Attività forestali</i></li> <li><input type="checkbox"/> <i>Manifestazioni motoristiche, ciclistiche, gare cinofile, eventi sportivi, sagre e/o spettacoli pirotecnici, eventi/riprese cinematografiche e spot pubblicitari etc.</i></li> <li><input checked="" type="checkbox"/> <i>Realizzazione di un corpo stradale ferroviario</i></li> </ul>

Proponente:		RFI – Rete Ferroviaria Italiana – Gruppo Ferrovie dello Stato Italiane					
<b>SEZIONE 1 - LOCALIZZAZIONE ED INQUADRAMENTO TERRITORIALE</b>							
Regione: Abruzzo. Comune: Pescara (PE), Chieti e S. Giovanni Teatino (CH). Località/Frazione: ..... Indirizzo: .....				<b>Contesto localizzativo</b>  <input type="checkbox"/> Centro urbano <input checked="" type="checkbox"/> Zona periurbana <input checked="" type="checkbox"/> Aree agricole <input type="checkbox"/> Aree industriali <input type="checkbox"/> Aree naturali <input type="checkbox"/> .....			
Particelle catastali: <i>(se utili e necessarie)</i>							
Coordinate geografiche: <i>(se utili e necessarie)</i>		LAT.					
S.R.: .....		LONG.					
Nel caso di <b>Piano o Programma</b> , descrivere area di influenza e attuazione e tutte le altre informazioni pertinenti: ..... .....							
<b>SEZIONE 2 – LOCALIZZAZIONE P/P/P/I/A IN RELAZIONE AI SITI NATURA 2000</b>							
<b>SITI NATURA 2000</b>							
<b>SIC</b>	cod.	<b>IT</b> _ _ _ _ _	<i>denominazione</i>				
<b>ZSC</b>	cod.	<b>IT 7140110</b>	<i>Calanchi di Bucchianico (Ripe dello Spagnolo)</i> <i>Esterno al progetto (vedi sezione 2.2)</i>				
<b>ZPS</b>	cod.	<b>IT</b> _ _ _ _ _	<i>denominazione</i>				
E' stata presa visione degli Obiettivi di Conservazione, delle Misure di Conservazione, e/o del Piano di Gestione e delle Condizioni d'Obbligo eventualmente definite del Sito/i Natura 2000? <input checked="" type="checkbox"/> Si <input type="checkbox"/> No  Citare, l'atto consultato:  <ul style="list-style-type: none"> <li>▪ Deliberazione della Giunta Regionale Abruzzo del 15.09.2017, n. 494 Approvazione misure di conservazione sito-specifiche, per la tutela dei siti della rete Natura 2000 della Regione Abruzzo, per i SIC: [...], IT7140110 Calanchi di Bucchianico (Ripe dello Spagnolo).</li> </ul>							
<b>2.1 - Il P/P/P/I/A interessa aree naturali protette nazionali o regionali?</b> <input type="checkbox"/> Si <input checked="" type="checkbox"/> No		<b>Aree Protette ai sensi della Legge 394/91:</b> EUAP _ _ _ _ _ ..... Eventuale nulla osta/autorizzazione/parere rilasciato dell'Ente Gestore dell'Area Protetta <i>(se disponibile e già rilasciato)</i> : .....					

**2.2 - Per P/P/P/I/A esterni ai siti Natura 2000:**

- Sito cod. **IT 7140110** “Calanchi di Bucchianico (Ripe dello Spagnolo)” distanza dal sito: 1900 (metri)

Tra i siti Natura 2000 indicati e l’area interessata dal P/P/P/I/A, sono presenti elementi di discontinuità o barriere fisiche di origine naturale o antropica (es. diversi reticoli idrografici, centri abitati, infrastrutture ferroviarie o stradali, zone industriali, etc.)??

Si    No

Descrivere:

L’area ZSC IT 7140110 ricade all’interno del territorio comunale di Bucchianico ed è separata dagli interventi, nel tratto di progetto più prossimo, dall’abitato della frazione Brecciarola (Chieti) dove si approssimano tessuti prevalentemente residenziali ed enclave produttive tra cui alcune aree estrattive. Si evidenzia che tali tessuti si impostano lungo la SS5 via Tiburtina che si interpone tra abitato e linea ferroviaria il cui potenziamento è oggetto di esame.

**SEZIONE 3 – SCREENING MEDIANTE VERIFICA DI CORRISPONDENZA DI PROPOSTE PRE-VALUTATE**

Si richiede di avviare la procedura di Verifica di Corrispondenza per P/P/P/I/A pre-valutati?

Si    No

*Se, Sì, il presentare il Format alla sola Autorità competente al rilascio dell’autorizzazione finale del P/P/P/I/A, e compilare elementi sottostanti. Se No si richiede di avviare screening specifico.*

**PRE-VALUTAZIONI – per proposte già assoggettate a screening di incidenza**

<p><b>PROPOSTE PRE-VALUTATE:</b></p> <p><b>Si dichiara</b>, assumendosi ogni responsabilità, che il piano/progetto/intervento/attività rientra ed è conforme a quelli già <b>pre-valutati</b> da parte dell’Autorità competente per la Valutazione di Incidenza, e pertanto non si richiede l’avvio di uno screening di incidenza specifico?</p> <p><i>(n.b.: in caso di risposta negativa (NO), si richiede l’avvio di screening specifico)</i></p>	<p><input type="checkbox"/> SI <input checked="" type="checkbox"/> NO</p>	<p><i>Se, Sì, esplicitare in modo chiaro e completo il riferimento all’Atto di pre-valutazione nell’ambito del quale il P/P/P/I/A rientra nelle tipologie assoggettate positivamente a screening di incidenza da parte dell’Autorità competente per la V.Inc.A:</i></p> <p>.....</p> <p>.....</p> <p>.....</p> <p>.....</p>
--	---	---

**SEZIONE 4 – DESCRIZIONE E DECODIFICA DEL P/P/P/I/A DA ASSOGGETTARE A SCREENING**

**RELAZIONE DESCRITTIVA DETTAGLIATA DEL P/P/P/I/A**

*(n.b.: nel caso fare direttamente riferimento agli elaborati e la documentazione presentati dal proponente)*

Per la descrizione delle opere in progetto si può fare riferimento all’elaborato IA4S00D22RGSAA0001001A.

**4.3 - Documentazione: allegati tecnici e cartografici a scala adeguata**  
*(barrare solo i documenti disponibili eventualmente allegati alla proposta)*

<input type="checkbox"/> File vettoriali/shape della localizzazione dell’P/P/P/I/A <input type="checkbox"/> Carta zonizzazione di Piano/Programma <input type="checkbox"/> Relazione di Piano/Programma <input type="checkbox"/> Planimetria di progetto e delle eventuali aree di cantiere <input type="checkbox"/> Ortofoto con localizzazione delle aree di P/I/A e eventuali aree di cantiere <input type="checkbox"/> Documentazione fotografica <i>ante operam</i>	<input type="checkbox"/> Eventuali studi ambientali disponibili <input checked="" type="checkbox"/> Screening Vinca <input type="checkbox"/> Altri elaborati tecnici: ..... <input type="checkbox"/> Altri elaborati tecnici: ..... <input type="checkbox"/> Altri elaborati tecnici: ..... <input type="checkbox"/> Altro: ..... <input type="checkbox"/> Altro: .....
---	--

<p><b>4.2 - CONDIZIONI D’OBBLIGO</b>  <i>(n.b.: da non compilare in caso di screening semplificato)</i></p>	<p>Se, <b>Si</b>, il proponente si assume la piena responsabilità dell’attuazione delle Condizioni d’Obbligo riportate nella proposta.</p>	<p>Condizioni d’obbligo rispettate:</p> <ul style="list-style-type: none"> <li>➤ .....</li> <li>➤ .....</li> <li>➤ .....</li> <li>➤ .....</li> <li>➤ .....</li> <li>➤ .....</li> </ul>
<p>Il P/P/P/I/A è stato elaborato ed è conforme al rispetto della <b>Condizioni d’Obbligo?</b></p> <p><input type="checkbox"/> Si  <input checked="" type="checkbox"/> No</p>	<p>Riferimento all’Atto di individuazione delle Condizioni d’Obbligo:</p> <p>.....                  .....</p>	
	<p>Se, <b>No</b>, perché: La Regione Abruzzo non ha individuato le condizioni d’obbligo.</p>	

**SEZIONE 5 - DECODIFICA DEL PIANO/PROGETTO/INTERVENTO/ATTIVITA’**  
*(compilare solo parti pertinenti)*

E’ prevista trasformazione di uso del suolo?	<input checked="" type="checkbox"/> SI	<input type="checkbox"/> NO	<input checked="" type="checkbox"/> PERMANENTE	<input checked="" type="checkbox"/> TEMPORANEA
--	--	-----------------------------	--	--

Se, **Si**, cosa è previsto:  
 Il progetto prevede la modifica degli usi del suolo in via permanente e temporanea.  
 Per quanto riguarda le trasformazioni permanenti, queste sono strettamente funzionali alla realizzazione delle varianti planimetriche di tracciato ferroviario, alla realizzazione delle opere di linea e delle opere complementari; tra queste ultime le nuove strade previste al fine di garantire la continuità trasversale alla

<p>linea ferroviaria, a seguito della rimozione dei passaggi a livello, e per la ricucitura della viabilità locale interferita.</p> <p>Per quanto riguarda le trasformazioni temporanee, queste riguardano l'occupazione delle aree di cantiere il cui orizzonte temporale è strettamente legato all'operatività delle aree stesse e ai tempi previsti per il completamento delle opere a cui queste presiedono; al termine dei lavori si prevede il ripristino degli usi ex ante opera e delle specifiche coperture di soprasuolo.</p> <p>Giova ricordare che le opere e le aree di cantiere sono del tutto esterne alle ZSC in esame.</p>			
<p>Sono previste movimenti terra/sbancamenti/scavi?</p>	<p><input checked="" type="checkbox"/> SI <input type="checkbox"/> NO</p>	<p>Verranno livellate od effettuati interventi di spietramento su superfici naturali?</p>	<p><input type="checkbox"/> SI <input checked="" type="checkbox"/> NO</p>
<p>Se, <b>Si</b>, cosa è previsto: Sono previsti scavi e movimenti terra necessari per la realizzazione dei tratti del tracciato ferroviario e delle opere stradali complementari. Per le specifiche si può fare riferimento allo Studio di Impatto Ambientale (elaborato IA4S00D22RGSA0001001A).</p>		<p>Se, <b>Si</b>, cosa è previsto:</p>	
<p>Sono previste aree di cantiere e/o aree di stoccaggio materiali/terreno asportato/etc.?</p> <p><input checked="" type="checkbox"/> SI <input type="checkbox"/> NO</p>		<p>Se, <b>Si</b>, cosa è previsto: È prevista la realizzazione di aree di cantiere, nello specifico: Cantieri Base, Cantieri Operativi, Aree Tecniche, Aree di Armamento e attrezzaggio tecnologico, Aree di Stoccaggio, Aree di deposito terre.</p>	
<p>È necessaria l'apertura o la sistemazione di piste di accesso all'area?</p>	<p><input checked="" type="checkbox"/> SI <input type="checkbox"/> NO</p>	<p>Le piste verranno ripristinate a fine dei lavori/attività?</p>	<p><input checked="" type="checkbox"/> SI <input type="checkbox"/> NO</p>
<p>Se, <b>Si</b>, cosa è previsto: È prevista la realizzazione di aree di cantiere, nello specifico: Cantieri Base, Cantieri Operativi, Aree Tecniche, Aree di Armamento e attrezzaggio tecnologico, Aree di Stoccaggio, Aree di deposito terre.</p>		<p>Se, <b>Si</b>, cosa è previsto: Verranno effettuati dei rilievi nella campagna di indagine ante operam per stabilire le preesistenze e si provvederà al termine dei lavori a reimpiantare specie vegetali laddove interferite e al ripristino della fertilità, mediante apposite pratiche agronomiche, laddove si interessano aree agricole.</p>	
<p>È previsto l'impiego di tecniche di ingegneria naturalistica e/o la realizzazione di interventi finalizzati al miglioramento ambientale?</p> <p><input checked="" type="checkbox"/> Si   <input type="checkbox"/> No</p>		<p>Se, <b>Si</b>, descrivere: Saranno realizzate, lungo il tracciato di progetto, una serie di opere a verde, alcune delle quali mirate ad incrementare la biodiversità e la naturalità dei luoghi mediante la piantumazione di specie autoctone adeguatamente selezionate; ricostituire corridoi biologici, interrotti dall'abbattimento di vegetazione arborea ed arbustiva, o formarne di nuovi, tramite la connessione della vegetazione frammentata. Per l'ubicazione delle suddette opere a verde e per le relative caratteristiche specifiche si può fare riferimento alla Tavola delle Opere a verde e alla</p>	

		descrizione riportata nello Studio di Impatto Ambientale (elaborato IA4S00D22RGSA0001001A)
<b>Specie vegetali</b>	<p>È previsto il taglio/esbosco/rimozione di specie vegetali?</p> <p><input checked="" type="checkbox"/>SI</p> <p><input type="checkbox"/>NO</p>	<p>Se, <b>SI</b>, descrivere:</p> <p>Il sistema della cantierizzazione interessa aree ricadenti su superfici vegetate pari a circa 132.490 m<sup>2</sup>, la quasi totalità, ossia circa il 92%, interessa aree ad uso agricolo (seminativi), mentre solo il restante 9% riguarda aree a vegetazione naturale, costituita da brughiere e cespuglieti e cedui matricinati sebbene si tratti di formazioni presenti in aree intercluse e marginali che risentono di un contesto territoriale antropizzato che ne favorisce l'introduzione di specie alloctone ed invasive.</p> <p>Per le aree di cantiere è previsto il ripristino della situazione originaria, al termine dei lavori per i quali verranno reimpiantate specie autoctone e verrà effettuato il controllo delle infestanti nel corso e nel post operam. Per approfondimenti si rimanda al progetto delle opere a verde (elaborato IA4S00D22RGSA0001001A).</p>
	<p>La proposta è conforme alla normativa nazionale e/o regionale riguardante le specie vegetali alloctone e le attività di controllo delle stesse (es. eradicazione)?</p> <p><input checked="" type="checkbox"/>SI</p> <p><input type="checkbox"/>NO</p>	<p>Sono previsti interventi di piantumazione/rinverdimento/messa a dimora di specie vegetali?</p> <p><input checked="" type="checkbox"/>SI</p> <p><input type="checkbox"/>NO</p> <p>Se, <b>Si</b>, cosa è previsto:</p> <p>Nell'ambito delle citate opere a verde è prevista la semina per l'inerbimento di alcune aree e la piantumazione di specie arboree e arbustive.</p> <p>I criteri di scelta delle specie vegetali privilegiano quelle autoctone, coerenti al contesto ambientale e idonee alla funzione dell'opera mitigativa. Per l'elenco delle specie utilizzate si può fare riferimento a quanto riportato nello Studio di Impatto Ambientale (elaborato IA4S00D22RGSA0001001A).</p>
<b>Specie animali</b>	<p>La proposta è conforme alla normativa nazionale e/o regionale riguardante le specie animali alloctone e la loro attività di gestione?</p> <p><input checked="" type="checkbox"/>SI</p> <p><input type="checkbox"/>NO</p>	<p>Sono previsti interventi di controllo/immissione/ripopolamento/allevamento di specie animali o attività di pesca sportiva?</p> <p><input type="checkbox"/>SI</p> <p><input checked="" type="checkbox"/>NO</p> <p>Se, <b>Si</b>, cosa è previsto:</p> <p>.....</p> <p>.....</p> <p>.....</p> <p>Indicare le specie interessate: .....</p>

<b>Mezzi meccanici</b>	Mezzi di cantiere o mezzi necessari per lo svolgimento dell'intervento	<ul style="list-style-type: none"> <li>➤ Pale meccaniche, escavatrici, o altri mezzi per il movimento terra:</li> <li>➤ Mezzi pesanti (Camion, dumper, autogru, gru, betoniere, asfaltatori, rulli compressori):</li> <li>➤ Mezzi aerei o imbarcazioni (elicotteri, aerei, barche, chiatte, draghe, pontoni):</li> </ul>	Vedi SIA
			Vedi SIA.
			NO
<b>Fonti di inquinamento e produzione di rifiuti</b>	<p>La proposta prevede la presenza di fonti di inquinamento (luminoso, chimico, sonoro, acquatico, etc.) o produzione di rifiuti?</p> <p><input checked="" type="checkbox"/> SI</p> <p><input type="checkbox"/> NO</p>	<p>La proposta è conforme alla normativa nazionale e/o regionali di settore?</p> <p style="text-align: center;"><input checked="" type="checkbox"/> SI <input type="checkbox"/> NO</p> <p>Descrivere:</p> <p>La fase di cantiere del progetto in esame comporta la produzione di rumore, emissione di gas e polveri e produzione di rifiuti. Ognuno di questi aspetti è stato trattato, come previsto, nell'ambito dello Studio di Impatto Ambientale, dal quale si evince il rispetto della normativa specifica per ogni settore e dei limiti previsti da essa, anche tramite l'applicazione di opportune azioni da mettere in atto in fase di cantiere. La fase di esercizio comporta la produzione di rumore derivante dalla circolazione ferroviaria, aspetto analizzato sempre nello Studio di Impatto Ambientale (elaborato IA4S00D22RGSA0001001A), al quale si rimanda per i riferimenti specifici alla normativa di settore. A tale riguardo sono previste le necessarie barriere antirumore ed è stata verificata la conformità ed il rispetto dei limiti imposti dalla normativa di settore.</p>	
<b>Interventi edilizi</b>	<p>Per interventi edilizi su strutture preesistenti</p> <p>Riportare il titolo edilizio in forza al quale è stato realizzato l'immobile e/o struttura oggetto di intervento</p>	<p><input type="checkbox"/> Permesso a costruire</p> <p><input type="checkbox"/> Permesso a costruire in sanatoria</p> <p><input type="checkbox"/> Condono</p> <p><input type="checkbox"/> DIA/SCIA</p> <p><input type="checkbox"/> Altro .....</p>	<p>Estremi provvedimento o altre informazioni utili:</p> <p>.....</p> <p>.....</p> <p>.....</p>
<b>Manifestazioni</b>	<p>Per manifestazioni, gara, motoristiche, eventi sportivi, spettacoli pirotecnici, sagre, etc.</p>	<ul style="list-style-type: none"> <li>➤ Numero presunto di partecipanti:</li> <li>➤ Numero presunto di veicoli coinvolti nell'evento (moto, auto, biciclette, etc.):</li> <li>➤ Numero presunto di mezzi di supporto (ambulanze, vigili del fuoco, forze dell'ordine, mezzi aerei o navali):</li> <li>➤ Numero presunto di gruppi elettrogeni e/o bagni chimici:</li> </ul>	
<b>Attività ripetute</b>	Descrivere:		



<p>L'attività/intervento si ripete annualmente/periodicamente alle stesse condizioni?</p> <p style="text-align: center;"><input type="checkbox"/> Si   <input checked="" type="checkbox"/> No</p>	<p>.....</p> <p>.....</p> <p>.....</p> <p>.....</p> <p>.....</p> <p>.....</p>
<p>La medesima tipologia di proposta ha già ottenuto in passato parere positivo di V.Inc.A?</p> <p style="text-align: center;"><input type="checkbox"/> Si   <input checked="" type="checkbox"/> No</p> <p>Se, <b>Si</b>, allegare e citare precedente parere in "Note".</p>	<p>Possibili varianti - modifiche:</p> <p>.....</p> <p>.....</p> <p>.....</p> <p>.....</p> <p>.....</p> <p>Note:</p> <p>.....</p> <p>.....</p> <p>.....</p>

**SEZIONE 6 - CRONOPROGRAMMA AZIONI PREVISTE PER IL P/P/P/I/A**

<p>Descrivere: Si riportano di seguito i cronoprogrammi di progetto.</p>	<p>Leggenda:</p> <p><input type="checkbox"/> .....</p> <p><input type="checkbox"/> .....</p> <p><input type="checkbox"/> .....</p> <p><input type="checkbox"/> .....</p> <p><input type="checkbox"/> .....</p> <p><input type="checkbox"/> .....</p>
--	--

LOTTO 01

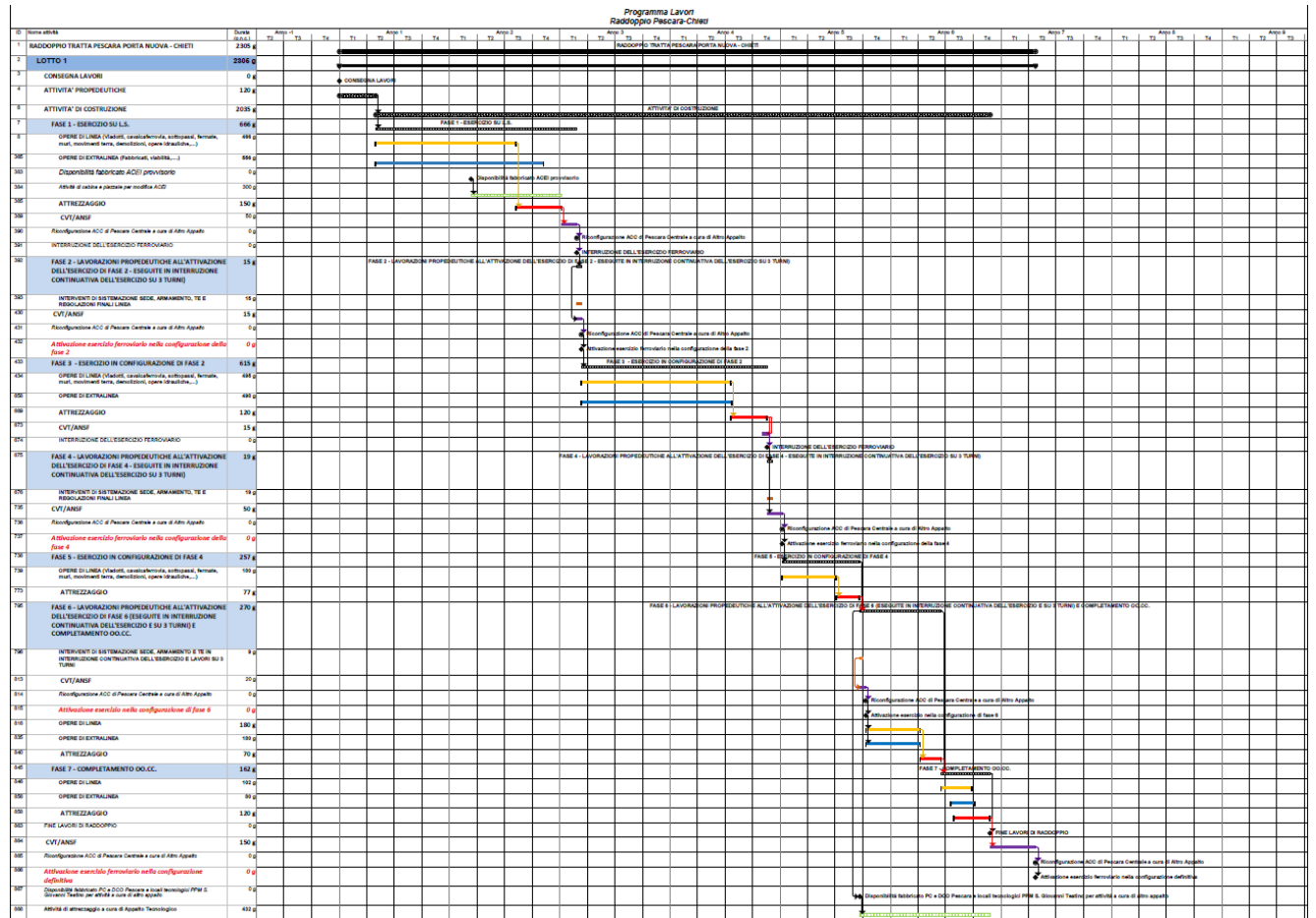

LOTTO 02

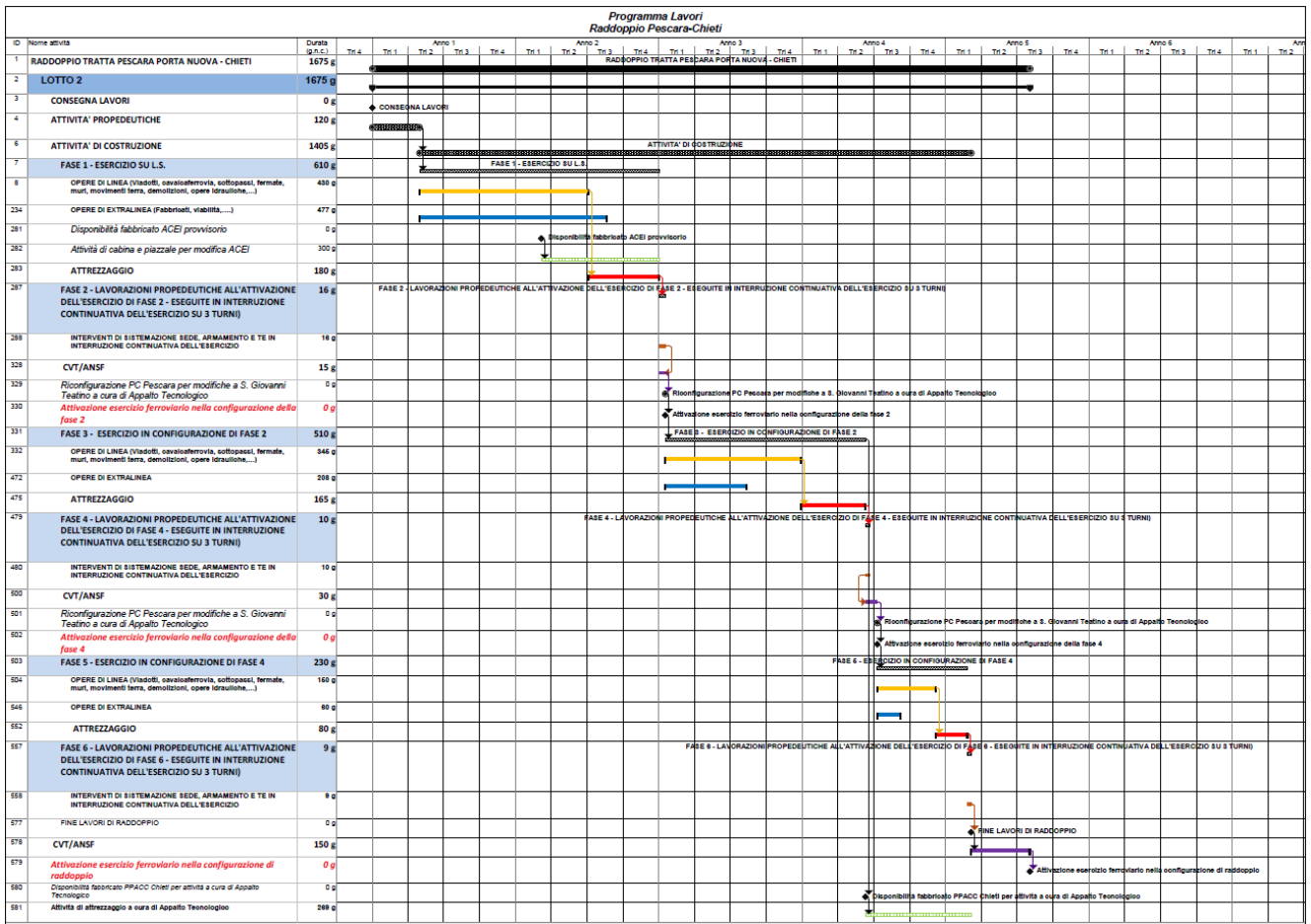

LOTTO 03

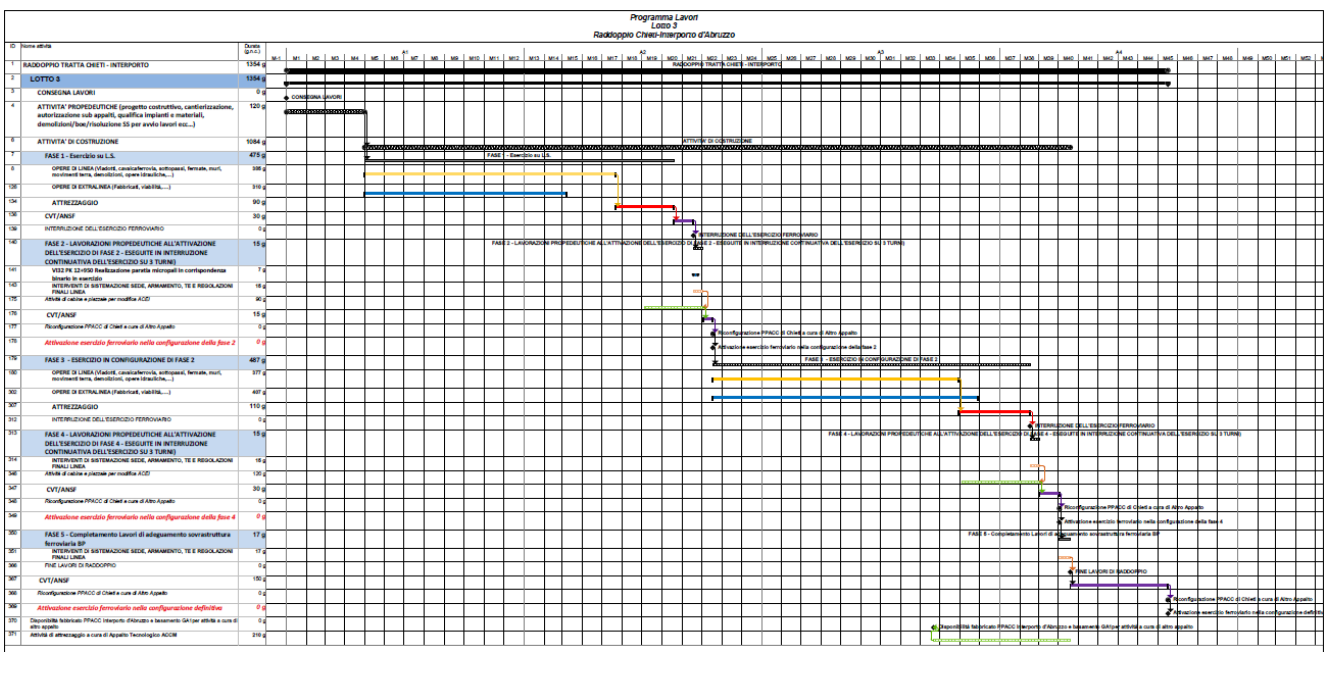

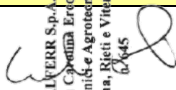
Ditta/Società	Proponente/ Professionista incaricato	Firma e/ Timbro	Luogo e data
Italferr SpA	Dott.ssa Ercolani Carolina	 ITALFERR S.p.A. Dott.ssa Carolina Ercolani Ordine Agrotecnici e Agronomi Laureati di Roma, Rieti e Viterbo 01645	Roma, Gennaio 2022

*(compilare solo le parti necessarie in relazione alla tipologia della proposta)*

**\*\* le singole Regioni e PP.AA possono adeguare, integrare e/o modificare le informazioni presenti nel presente Format sulla base delle esigenze operative o peculiarità territoriali, prevedendo, se del caso, anche Format specifici per particolari attività settoriali.**