

Sondaggio	Prova	Tasca Prova (m da p.c.)	Tipologia Prova	Data Esecuzione	Permeabilità k (m/s)	Complesso idrogeologico di riferimento
S 9	LF_01	13,00 / 14,50	Lefranc carico variabile	16/04/2018	2,55E-07	Complesso limoso-argilloso
S 10	LF_01	16,20 / 18,55	Lefranc carico variabile	06/02/2018	3,07E-07	Complesso limoso-argilloso
S 11	LF_01	22,00 / 24,50	Lefranc carico variabile	10/04/2018	3,16E-08	Complesso limoso-argilloso
S 12	LF_01	13,00 / 15,00	Lefranc carico variabile	04/04/2018	4,36E-06	Complesso limoso-sabbioso
S 14	LF_01	20,70 / 23,00	Lefranc carico costante	08/02/2018	2,77E-05	Complesso ghiaioso-sabbioso
S 15	LF_01	16,20 / 19,60	Lefranc carico variabile	10/04/2018	6,44E-06	Complesso limoso-sabbioso
S 16	LF_01	17,70 / 20,10	Lefranc carico variabile	09/03/2018	2,61E-07	Complesso limoso-argilloso

Data	2SD3_int (Pescara)		SDS2_staz (S. P. stazione)	
	falda m da P.C.	falda m da P.C.	falda m da P.C.	falda m da P.C.
29/05/2018	-16,91	-	-	-
12/04/2018	-	acc. Chiuso	-	-
04/07/2018	-	-	-	-
04/07/2018	-	-	-	-
10/09/2018	-	-	-	-
06/10/2018	-	-	-	-
12/12/2018	-	-	-	-
08/12/2018	-	-	-	-
21/03/2019	-	-	-	-
22/02/2019	-	-	-	-
11/03/2019	-	-	-	-
07/05/2019	-	-	-	-
07/04/2019	-	-	-	-
28/06/2019	-	-	-	-
22/08/2019	-	-	-	-
13/09/2019	-	-	-	-
23/01/2020	-	-	-	-
13/04/2020	no falda	-	-11,08	-6,65
17/09/2020	no falda	-	-11,20	-7,40
02/12/2020	no falda	-	-4,60	-6,35
17/02/2021	-	-	-	-
11/05/2021	-19,8	-	-4,4	-6,4
MAX	19,80	16,91	-4,40	-6,35
MAX DATA	11/05/2021	29/05/2018	11/05/2021	02/12/2020
MIN	-	-	-11,20	-7,40
MIN DATA	-	-	17/09/2020	17/09/2020

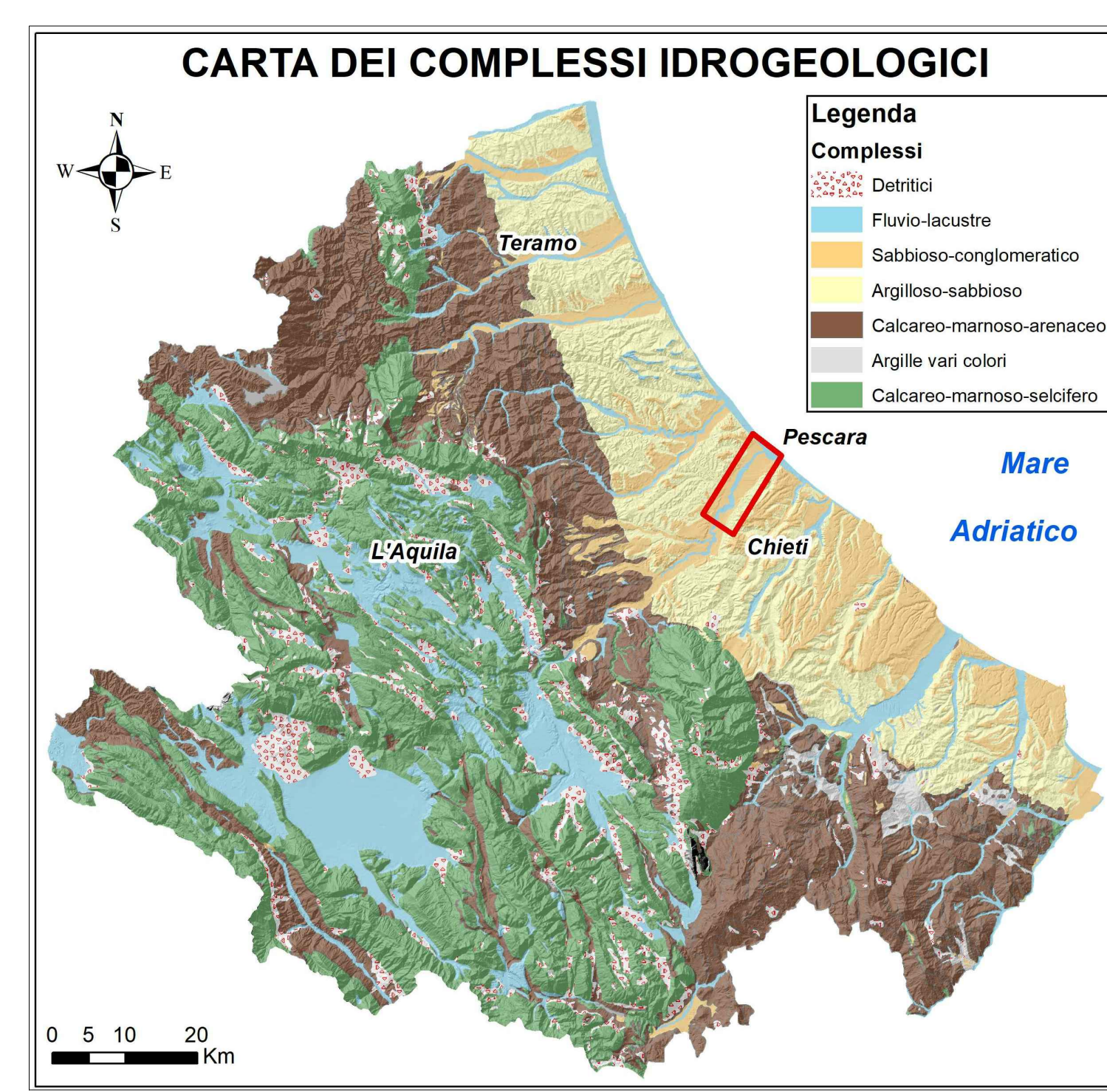
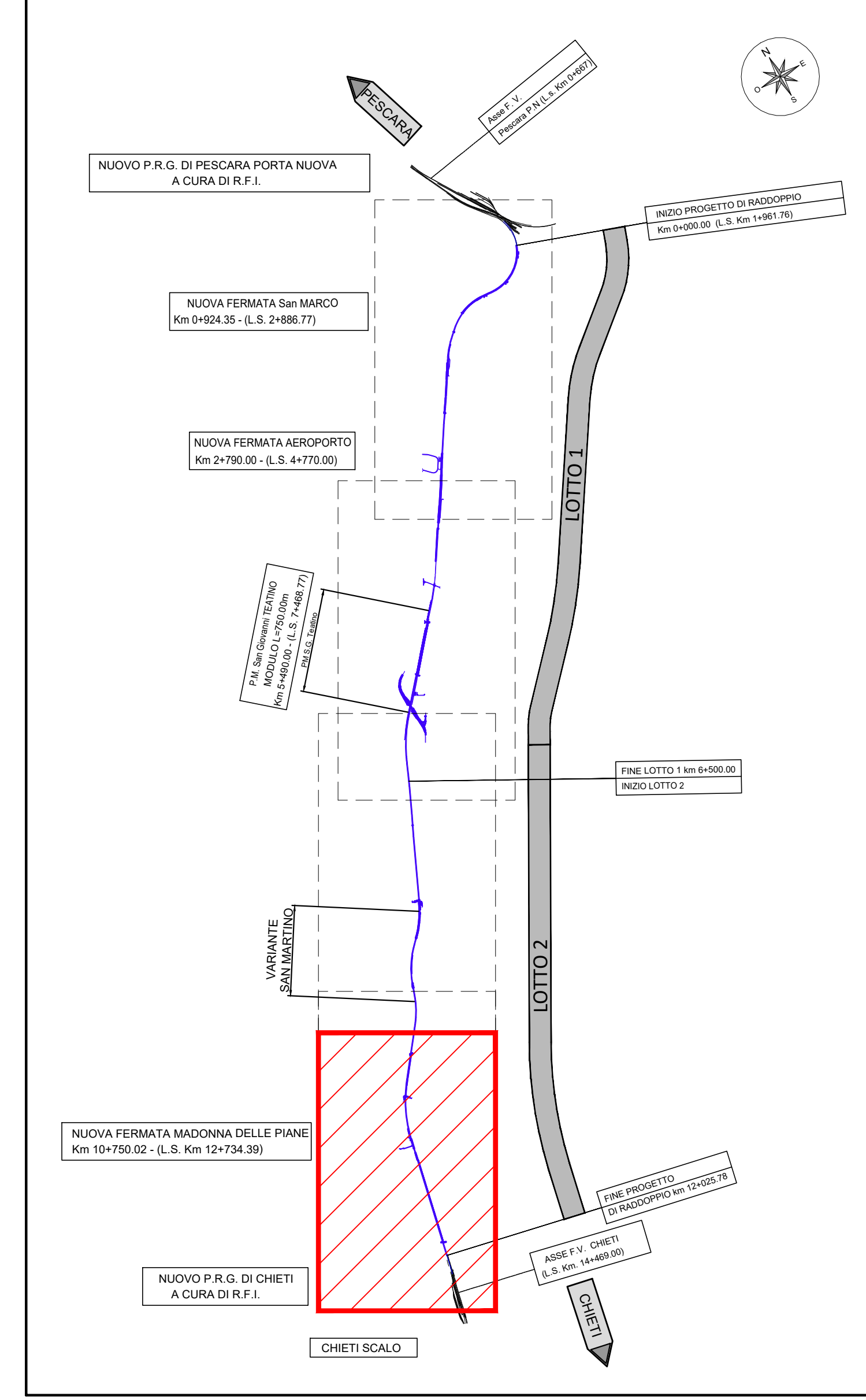
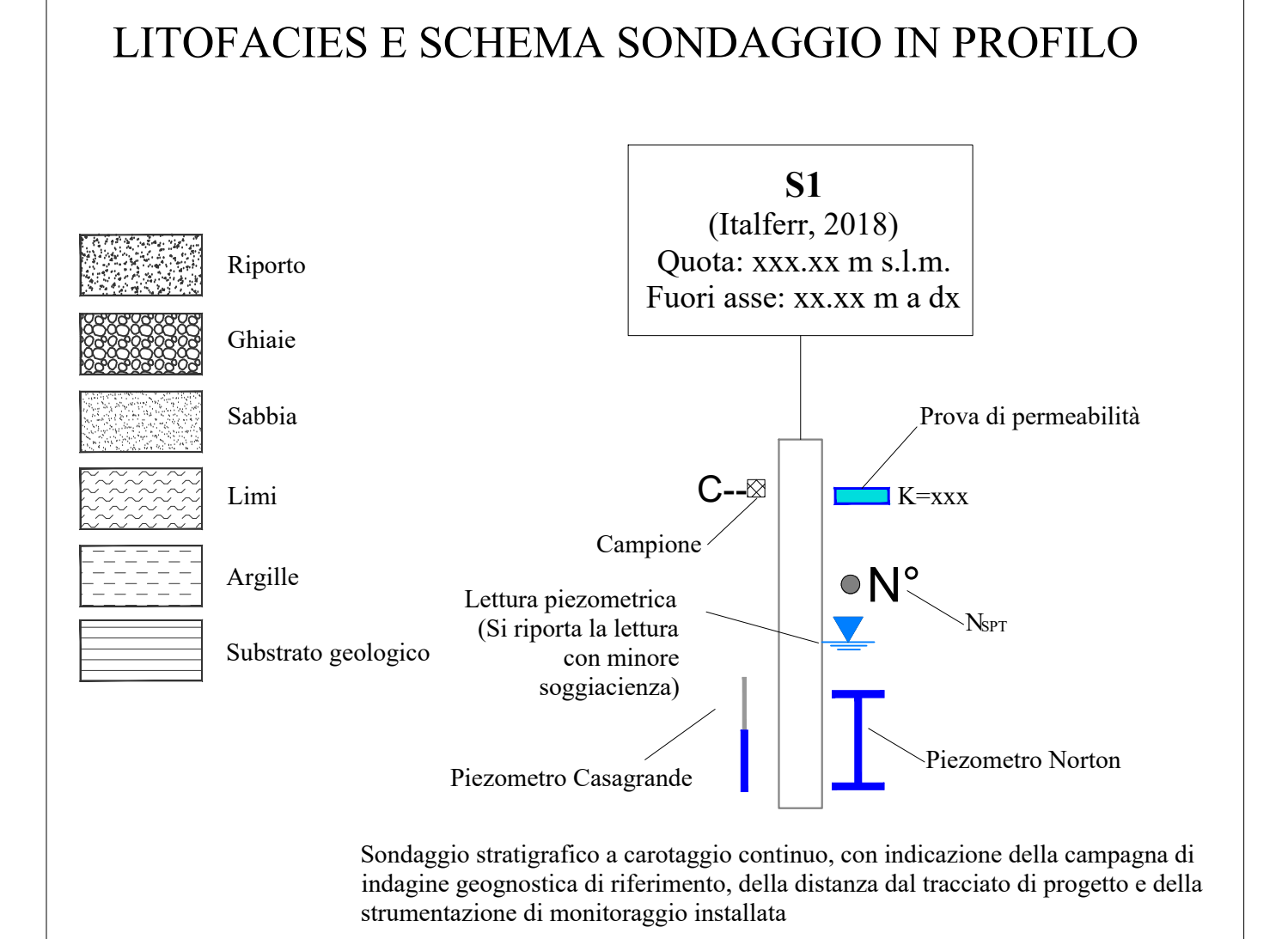

COMMITTENTE: RFI RETE FERROVIARIA ITALIANA GRUPPO FERROVIE DELLO STATO ITALIANE

PROGETTAZIONE: ITALFERR GRUPPO FERROVIE DELLO STATO ITALIANE

DIREZIONE TECNICA: S.O. GEOLOGIA TECNICA, DELL'AMBIENTE E DEL TERRITORIO

PROGETTO DEFINITIVO

VELOCIZZAZIONE DELLA LINEA ROMA - PESCARA  
RADDOPPIO FERROVIARIO TRATTA PESCARA PORTA NUOVA - CHIETI  
LOTTO 2 - TRATTA PM SAN GIOVANNI TEATINO - CHIETI

Carta dei complessi idrogeologici e profilo idrogeologico Tav. 2/2

SCALA: 1:5000/500

Revis.	Descrizione	Redatto	Data	Verificato	Data	Approvato	Data	Autorizzato	Data
A	Emissione Executive	F. Bianchi	14/06/2019	M. Scarsa	14/06/2019	T. Passeri	14/06/2019	M. Cacciari	14/06/2019
B	Emissione definitiva a seguito di adeguamenti	M. Scarsa	Feb 2021	M. Scarsa	Feb 2021	T. Passeri	Feb 2021	M. Cacciari	Feb 2021
C	MODIFICAZIONE A SEGUITO VERIFICA INTEGRAZIONE METEOROLOGICI	F. Costantini	08/02/2022	M. Scarsa	08/02/2022	T. Passeri	08/02/2022	M. Cacciari	08/02/2022

File: I448 02 D 69 NS GE0002 002 C.dwg n. Etab.: