



Inquadramento su Catastale scala 1:2.000



REGIONE PUGLIA



COMUNE DI ASCOLI SATRIANO

**PROGETTO PER LA REALIZZAZIONE E L'ESERCIZIO DI UN IMPIANTO AGRIVOLTAICO AVENTE POTENZA P=54MWp CIRCA E RELATIVE OPERE DI CONNESSIONE**

**Nome impianto ASC03  
Comune di Ascoli Satriano, Prov. di Foggia, Reg. Puglia**

**PROGETTO DEFINITIVO**

Codice pratica: **ATFWKI7**  
N° Elaborato: **SE05**

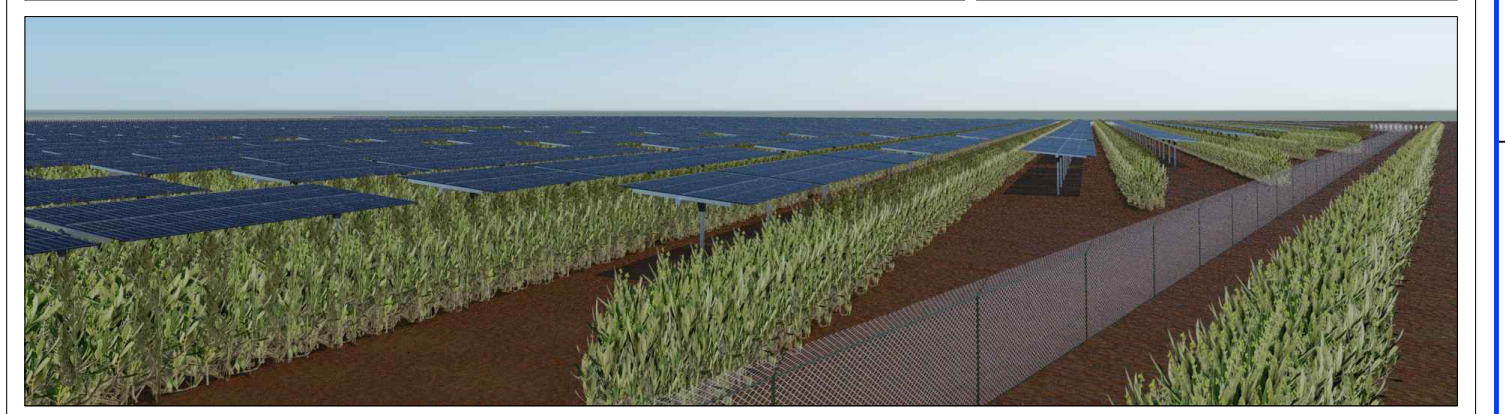

**ELABORATO:**

**SST Utente "Valle" inquadramento su CATASTALE**

**COMMITTENTE:**  
LT 01 s.r.l.  
via Leonardo da Vinci n°12  
39100 Bolzano (BZ)  
p.iva: 08363700728

**PROGETTISTI:**

Ing. Alessandro la Grasta



Ing. Luigi Tattoli



**PROGETTAZIONE:**



LT SERVICE s.r.l.  
via Trieste n°30, 70056 Molfetta (BA)  
tel: 0803346537  
pec: studiotecnico@pec.it

File: ATFWKI7\_ImpiantiDiUtenza\_05.pdf Folder: ATFWKI7\_Connessione.zip

REV.	DATA	SCALA	FORMATO	NOME FILE	DESCRIZIONE REVISIONE
00	07/07/2021	1:2.000	A2		PRIMA EMISSIONE