



REGIONE PUGLIA



COMUNE DI ASCOLI SATRIANO

# PROGETTO PER LA REALIZZAZIONE E L'ESERCIZIO DI UN IMPIANTO AGRIVOLTAICO AVENTE POTENZA P=54MWp CIRCA E RELATIVE OPERE DI CONNESSIONE

Nome impianto ASC03  
Comune di Ascoli Satriano, Prov. di Foggia, Reg. Puglia

**PROGETTO DEFINITIVO**

Codice pratica: **ATFWKI7**

N° Elaborato: **AM07**

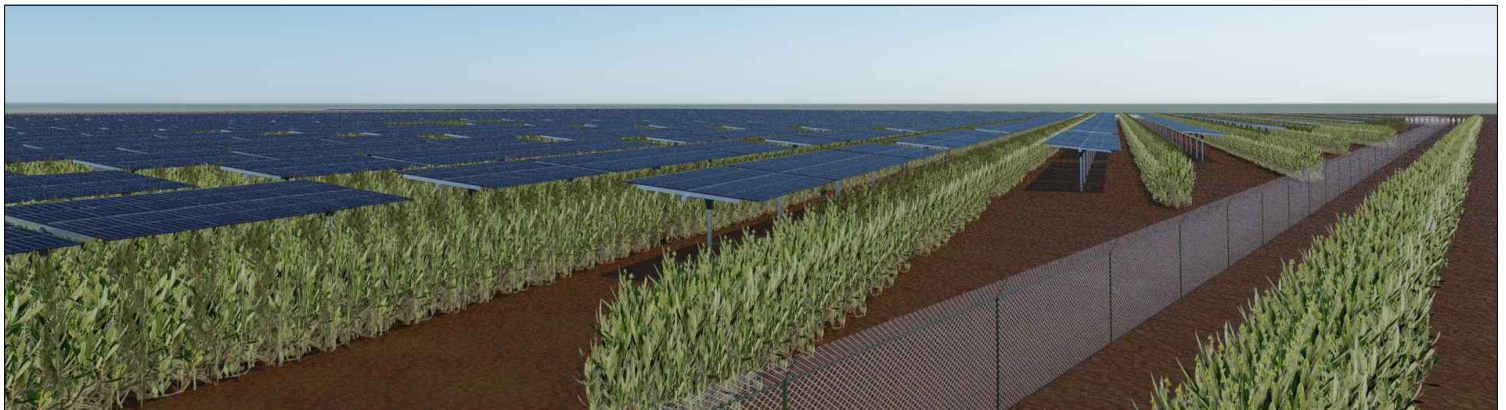

ELABORATO:

## ASSEVERAZIONE AREE PERCORSE DA INCENDI

COMMITTENTE:

LT 01 s.r.l.  
via Leonardo da Vinci n°12  
39100 Bolzano (BZ)  
p.iva: 08363700728

PROGETTISTI:

Ing. Alessandro la Grasta

Ing. Luigi Tattoli



PROGETTAZIONE:



LT SERVICE s.r.l.  
via Trieste n°30, 70056 Molfetta (BA)  
tel: 0803346537  
pec: studiotecnicolt@pec.it

File: ATFWKI7\_AsseverazioneAreePercorseDalncendi.pdf

00	12/07/2021				PRIMA EMISSIONE
REV.	DATA	SCALA	FORMATO	NOME FILE	DESCRIZIONE REVISIONE

## RELAZIONE ASSEVERATA

(LEGGE 353/2000)

I sottoscritti ing. Alessandro la Grasta nato a Terlizzi il 10/10/1978, residente a Molfetta in via Enrico Fermi 57, iscritto all'ordine degli ingegneri della provincia di Bari al numero 7798, e Ing. Luigi Tattoli nato a Molfetta il 22.05.1979 e residente a Molfetta in via C. de Judicibus n°24 in qualità di Progettisti per la realizzazione e l'esercizio di un impianto di produzione di energia elettrica da fonte rinnovabile fotovoltaica e denominato "ASC3", sito nel Comune di Ascoli Satriano (FG), in riferimento alle aree interessate dall'impianto e che di seguito si elencano con la presente

## ASSEVERANO

Che le particelle interessate dall'intervento, ricadenti all'interno del territorio del Comune di Ascoli Satriano (FG) al foglio 100 particelle 121, 122; al foglio 108 particelle 195, 196, 44, 13, 54, 242; al foglio 104 particelle 218, 318, 153; al foglio 101 particelle 6, 15, 16, 17, 52, 18 così come attestato dal certificato di destinazione urbanistica del Comune di Ascoli Satriano redatti anche ai sensi della legge 353/2000 e vidimato e rilasciato dal dirigente del 5° Settore – Ufficio Tecnico Assetto del Territorio, Ambiente e Attività Produttive del Comune di Ascoli Satriano in data 28/06/2021 **non risultano interferenze con le aree percorse da incendi**

Molfetta, 12/07/2021



I Progettisti

Ing. Alessandro la Grasta

Ing. Luigi Tattoli