



REGIONE PUGLIA



COMUNE DI ASCOLI SATRIANO

# PROGETTO PER LA REALIZZAZIONE E L'ESERCIZIO DI UN IMPIANTO AGRIVOLTAICO AVENTE POTENZA P=54MWp CIRCA E RELATIVE OPERE DI CONNESSIONE

Nome impianto ASC03  
Comune di Ascoli Satriano, Prov. di Foggia, Reg. Puglia

**PROGETTO DEFINITIVO**

Codice pratica: **ATFWKI7**

N° Elaborato: **AM10**

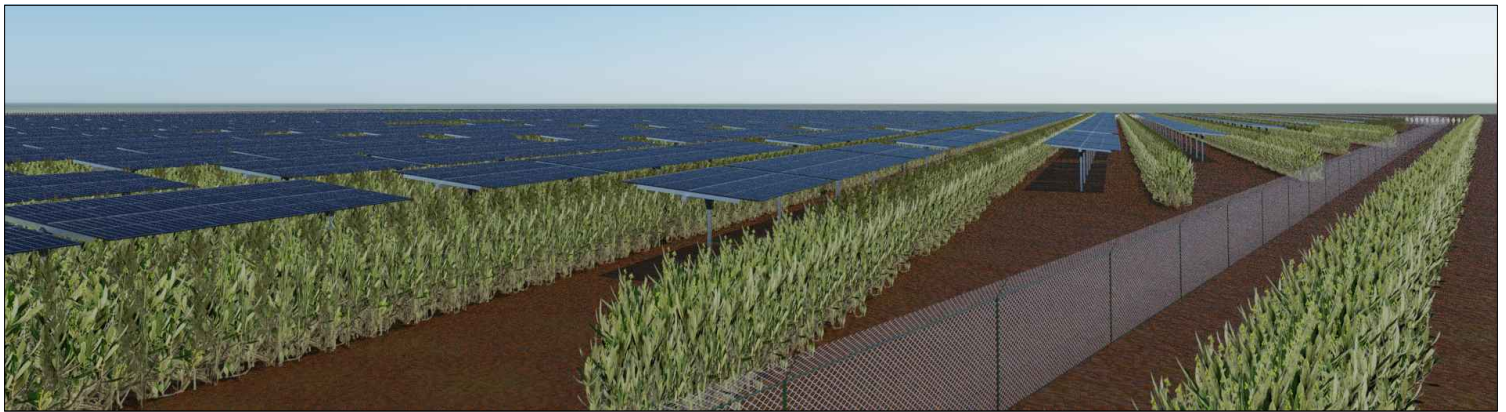

ELABORATO:

**ASSEVERAZIONE ENAC / ENAV**

COMMITTENTE:

LT 01 s.r.l.  
via Leonardo da Vinci n°12  
39100 Bolzano (BZ)  
p.iva: 08363700728

PROGETTISTI:

Ing. Alessandro la Grasta

Ing. Luigi Tattoli



PROGETTAZIONE:



LT SERVICE s.r.l.  
via Trieste n°30, 70056 Molfetta (BA)  
tel: 0803346537  
pec: studiotecnicolt@pec.it

File: ATFWKI7\_AsseverazioneEnacEnav.pdf

REV.	DATA	SCALA	FORMATO	NOME FILE	DESCRIZIONE REVISIONE
00	01/04/2021				PRIMA EMISSIONE

## ASSEVERAZIONE DI ESCLUSIONE DA ITER DI VALUTAZIONE ENAC/ENAV

I sottoscritti Ing. Alessandro la Grasta nato a Terlizzi il 10/10/1978, iscritto all'ordine degli ingegneri della provincia di Bari al numero 7798 e Ing. Luigi Tattoli nato a Molfetta il 22/05/1979, in qualità di progettisti dell'opera inerente la realizzazione e l'esercizio di un impianto di produzione di energia elettrica da fonte rinnovabile fotovoltaica denominato "ASC3" e relative opere di connessione, sita nel Comune di Ascoli Satriano (FG) identificata in catasto al:

- Fg. 100 p.lle 121-122
- Fg. 108 p.lle 195-196-44-13-54-242
- Fg. 104 p.lle 218-318-153
- Fg. 101 p.lle 6-15-16-17-52-18

## ASSEVERANO

sotto la propria responsabilità, consapevoli delle sanzioni penali e civili, nel caso di dichiarazioni mendaci, di formazione o uso di atti falsi, richiamate dall'art. 76 del DPR n. 445 del 28/12/2000, che l'intervento in progetto secondo quanto definito dalla procedura "verifica preliminare di potenziali ostacoli e pericoli per la navigazione aerea Enac" punto f – 2 (b) rientra nella costruzione di impianti fotovoltaici edifici/strutture con caratteristiche costruttive potenzialmente riflettenti su una superficie maggiore di 500 mq, ma il punto più vicino dell'area in cui verrà realizzato l'impianto agro-fotovoltaico è ubicato a circa 45 km dall'aeroporto militare di Amendola (41°32'23.18"N, 15°42'48.69"E, altitudine 56 m.s.l.m.) situato a circa 15 km a N-NE da Foggia.

Con riferimento all'Aeroporto Militare di Amendola sopra menzionato:

-l'impianto in progetto non rientra nei settori 1,2,3,4,

-l'impianto in progetto è al limite di confine con il settore 5, ma le strutture hanno un'altezza notevolmente inferiore al valore limite di 45 metri.

-all'interno dello specifico settore 5 non sono presenti settori 5A

Alla luce di quanto sopra esposto, sia dalla verifica preliminare dei potenziali ostacoli e pericoli per la navigazione aerea, sia dall'esito degli accertamenti effettuati attraverso l'apposita utility di pre-analisi (Vv. allegato) necessari per valutare se i nuovi impianti e/o manufatti sono da assoggettare a preventiva autorizzazione ai fini della salvaguardia delle operazioni aeree civili, non è necessaria l'autorizzazione ENAC per eventuali ostacoli al volo generati dall'opera in progetto.

Allegato: report di preanalisi

Molfetta, 01/04/2021

I Professionisti

Dott. Ing. Alessandro la Grasta

Dott. Ing. Luigi Tattoli



## Allegato

Come si evince dal report di pre-analisi eseguito sull'area di impianto, non vi sono interferenze rilevate con gli aeroporti e i sistemi di comunicazione / navigazione / radar di ENAV S.p.A.

REPORT						
Richiedente						
Nome/Società:	LT SERVICE	Cognome/Rag.	LT SERVICE Srl			
C.F./P.IVA:	07137530726	Comune	Molfetta			
Provincia	Bari	CAP:	70056			
Indirizzo:	Via Trieste	N° Civico:	30			
Mail:	info@ltservice.net	PEC:	studiotecnico@pec.it			
Telefono:	0803346537	Cellulare:	3401706888			
Fax :						
Tecnico						
Nome:	Alessandro	Cognome:	la Grasta			
Matricola:	7798	Albo:	Ingegneri			
Ostacolo: Impianto fotovoltaico						
Materiale:	Alluminio, vetro					
<input type="checkbox"/>	Ostacolo posizionato nel Centro Abitato					
<input type="checkbox"/>	Presenza ostacolo con altezza AGL uguale o superiore a 60 m entro raggio 200 m					
Gruppo Geografico		PUGLIA-FG-Ascoli Satriano-San Carlo - Perillo				
Nr	Latitudine wgs84	Longitudine wgs84	Quota terreno	Altezza al Top	Elevazione al Top	Raggio
1	41° 7' 26.0" N	15° 44' 19.0" E	279.0 m	4.61 m	283.61 m	0.0 m
Nessuna interferenza rilevata per gli aeroporti e i sistemi di comunicazione/navigazione/RADAR di ENAV S.p.A. Per i restanti criteri selettivi fare riferimento al documento "Verifica Preliminare" ( <a href="http://www.enac.gov.it">www.enac.gov.it</a> )						

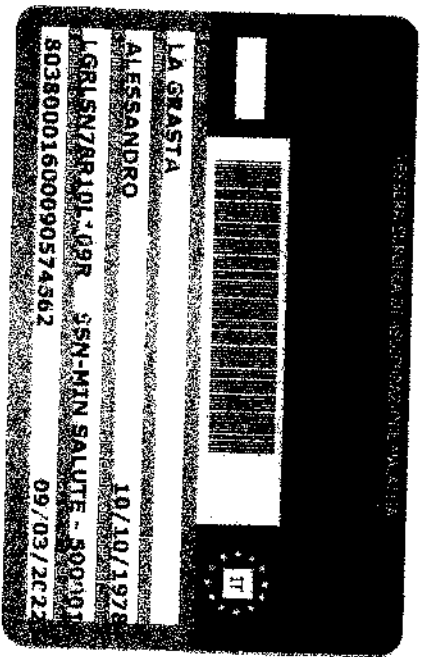
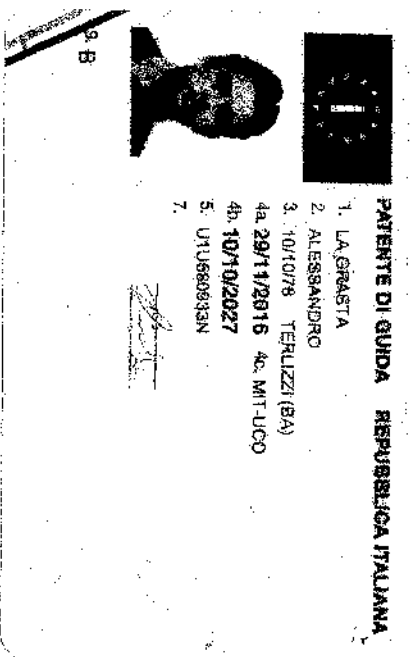
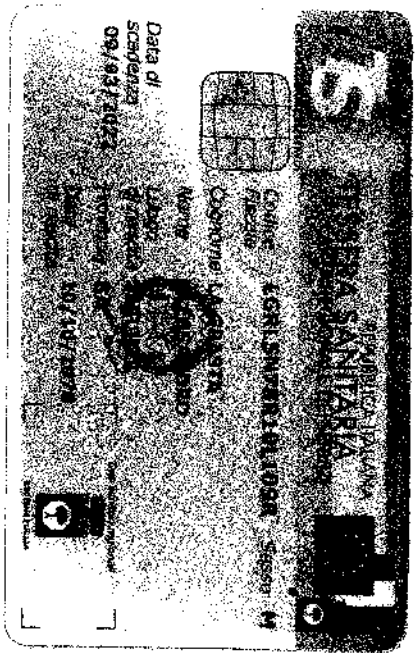

13

9.	AM	AS	10	11	12
10.	AI	SA			
11.	AZ	SA			
12.	A	SA			
13.	BI	SA			
14.	B	SA	09/12/95	10/10/27	
15.	C	SA			
16.	DI	SA			
17.	D	SA			
18.	BE	SA			
19.	CI	SA			
20.	CE	SA			
21.	DE	SA			

12.71 BAKOSI/AGL

AG 351 3789

1. Cognome 2. Nome 3. Data e luogo di nascita 4a. Data del rilascio  
4b. Data di scadenza 4c. Rilevazione del numero della patente  
10. Valore del 11. Valida fino al 12. Costi

