LEGENDA

Percorso cavidotto - AT — **Percorso cavidotto - MT** — **Impianto** — **Sottostazione utente Valle** — **Ortofoto - Regione Puglia del 2016**

- Confini Comunali
- Aeroporti
- Locali
- E
- SP
- SS
- A
- Lame e gravine
- Doline
- Geositi (fascia tutela)
- Inghiottitoi
- Cordoni dunari
- Grotte
- Versanti
- Territori costieri
- Aree contermini ai laghi
- Fiumi e torrenti, acque pubbliche
- Sorgenti
- Reticolo idrografico di connessione della R.E.R.
- Vincolo idrogeologico
- Boschi
- Zone umide Ramsar
- Aree di rispetto dei boschi
- Aree umide
- Prati e pascoli naturali
- Formazioni arbustive in evoluzione naturale
- Aree e riserve naturali marine
- Parchi nazionali e riserve naturali statali
- Parchi e riserve naturali regionali
- ZPS
- SIC
- SIC MARE
- Aree di rispetto dei parchi e delle riserve regionali
- Immobili e aree di notevole interesse pubblico
- Zone gravate da usi civici validate
- Zone gravate da usi civici
- Zone di interesse archeologico
- a - siti interessati da beni storico culturali
- b - aree appartenenti alla rete dei tratturi
- c - aree a rischio archeologico
- Rete tratturi
- Siti storico culturali
- Zone interesse archeologico
- Citta consolidata
- Paesaggi rurali
- Luoghi panoramici
- Luoghi panoramici (poligoni)
- Strade a valenza paesaggistica
- Strade a valenza paesaggistica (poligoni)
- Strade panoramiche
- Coni visuali

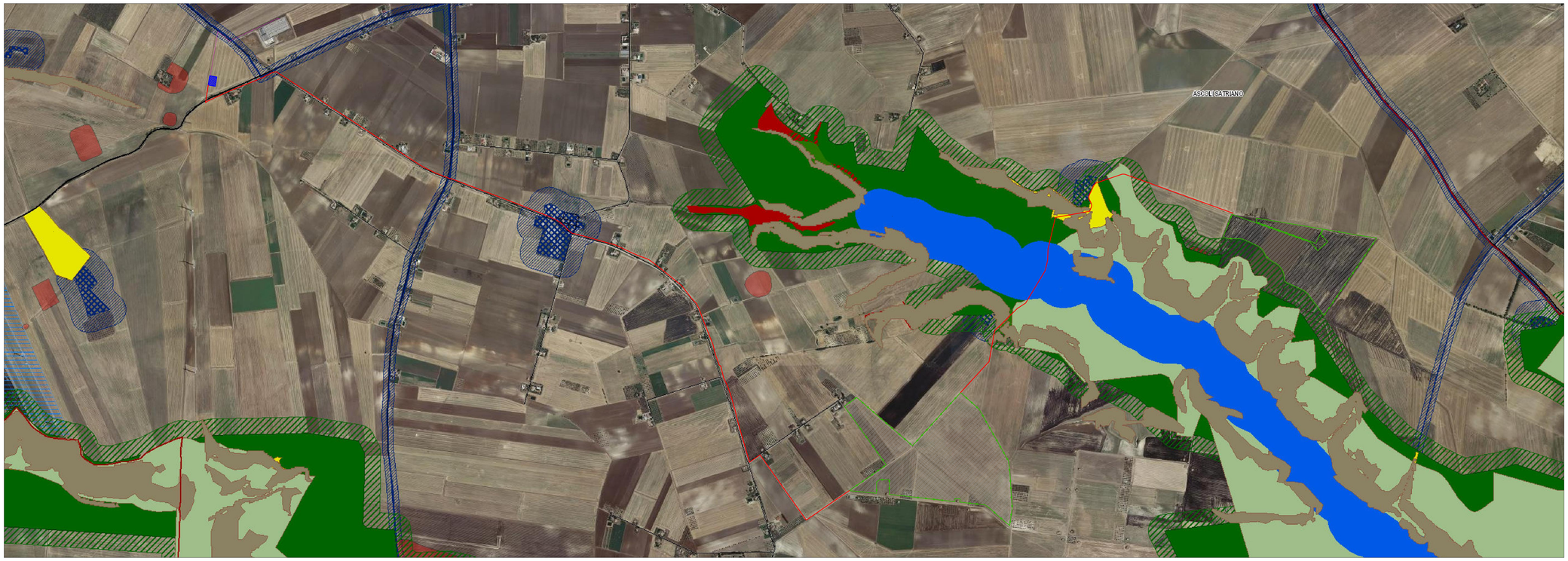

REGIONE PUGLIA

COMUNE DI ASCOLI SATRIANO

PROGETTO PER LA REALIZZAZIONE E L'ESERCIZIO DI UN IMPIANTO AGRIVOLTAICO AVENTE POTENZA P=54MWp CIRCA E RELATIVE OPERE DI CONNESSIONE

Nome impianto ASC03
Comune di Ascoli Satriano, Prov. di Foggia, Reg. Puglia

PROGETTO DEFINITIVO

Codice pratica: **ATFWKI7**

N° Elaborato: **IN07**

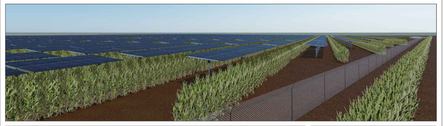

ELABORATO:
INQUADRAMENTO PPTR IMPIANTO FOTOVOLTAICO ED ELETTRODOTTO DI CONNESSIONE

COMMITTENTE:
LT 01 s.r.l.
via Leonardo da Vinci n°12
39100 Bolzano (BZ)
p.iva: 08363700728

PROGETTISTI:
Ing. Alessandro la Grasta
Ing. Luigi Tattoli

PROGETTAZIONE:
LTservice energy solutions
LT SERVICE s.r.l.
via Trieste n°30, 70056 Molfetta (BA)
tel: 0803346637
pec: studiotecnicoltt@pec.it

File: ATFWKI7_ElaboratoGrafico_07.pdf | Folder: ATFWKI7_ElabortaoGrafico.zip

REV.	DATA	SCALA	FORMATO	NOME FILE	DESCRIZIONE REVISIONE
00	04/03/2021	1:10000	A0		PRIMA EMISSIONE