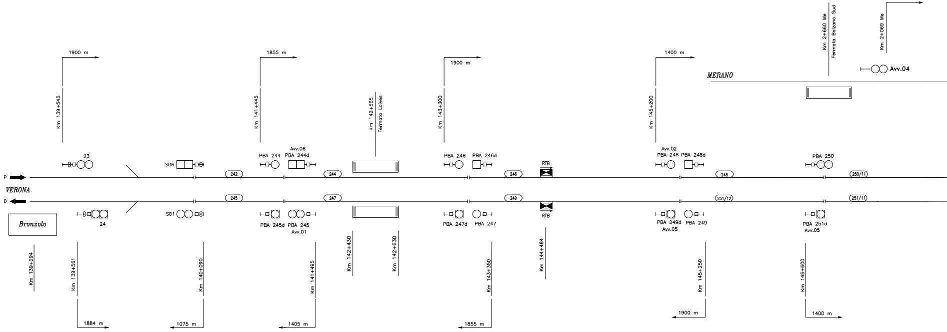
1272 m
Km 2+660 Me
Fermata Bolzano Sud
Km 2+069 Me
Avv.04
MERANO
1900 m
Km 139+545
1855 m
Km 141+445
Km 142+565
Fermata Laives
1900 m
Km 143+300
1400 m
Km 145+200
23
S06
PBA 244
Avv.06
PBA 244d
PBA 246
PBA 246d
RTB
Avv.02
PBA 248
PBA 248d
PBA 250
P
VERONA
D
242
244
246
248
250/11
245
247
249
251/12
251/11
Bronzolo
24
S01
PBA 245d
PBA 245
Avv.01
PBA 247d
PBA 247
RTB
PBA 249d
Avv.05
PBA 249
PBA 251d
Avv.05
Km 139+294
Km 139+561
Km 140+090
Km 141+495
Km 142+430
Km 142+630
Km 143+350
Km 144+484
Km 145+250
Km 146+600
1884 m
1075 m
1405 m
1855 m
1900 m
1400 m

REGIMI DI DISTANZIAMENTO	
Lato Merano	Blocco Conta-Assi ERTMS-L2 stand-alone
Lato Verona	BAcf+eRSC 3/3 Reversibile ERTMS-L2 sovrapposto

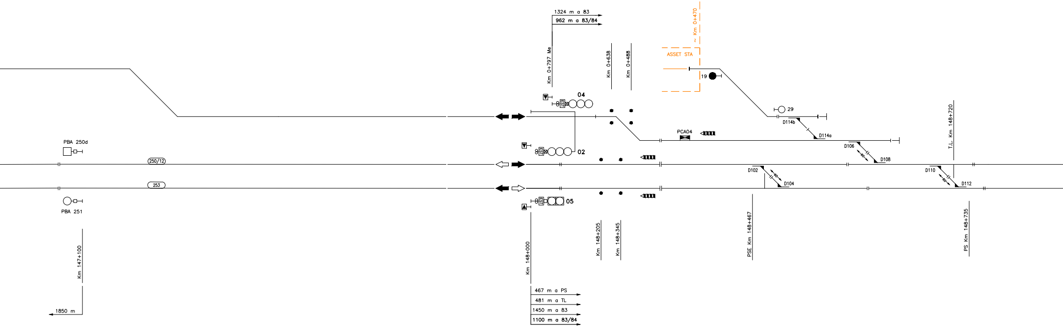
1324 m a 83
962 m a 83/84
Km 0+797 Me
Km 0+638
Km 0+488
~ Km 0+470
ASSET STA
19
04
EST
02
EST
05
EST
29
D114b
D114a
PCA04
D106
D108
D102
60
D104
60
D110
60
D112
T.L. Km 148+720
PBA 250d
250/12
253
PBA 251
Km 147+100
1850 m
Km 148+000
Km 148+205
Km 148+345
PSE Km 148+467
PS Km 148+735
467 m a PS
481 m a TL
1450 m a 83
1100 m a 83/84

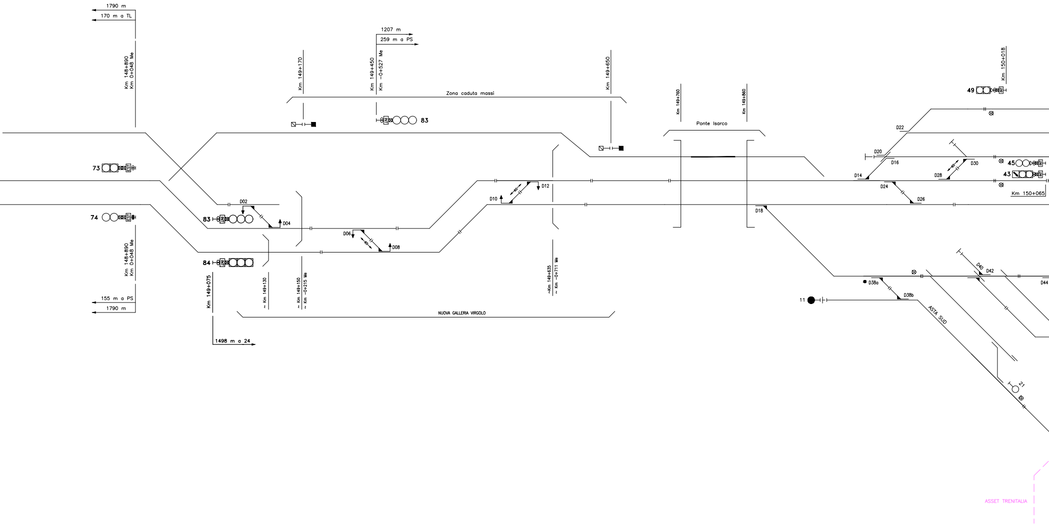
1790 m
170 m a TL
Km 148+890
Km 0+048 Me
1207 m
259 m a PS
Km 149+170
Km 149+450
Km -0+527 Me
Zona caduta massi
Km 149+650
83
Km 149+760
Km 149+860
Ponte Isarco
Km 150+018
49
INT
D22
D20
D16
D30
D14
D28
60
45
43
INT
EST
Km 150+065
73
EST
D02
D04
D06
D08
D10
D12
60
83
INT
74
EST
84
INT
D24
D26
D18
Km 148+890
Km 0+048 Me
155 m a PS
1790 m
Km 149+075
1498 m a 24
~ Km 149+130
~ Km 149+150
~ Km -0+215 Me
NUOVA GALLERIA VIRGOLO
~Km 149+635
~ Km -0+711 Me
D38a
D38b
D40
D42
D44
11
ASTA SUD
21
ASSET TRENITALIA

PP/ACC BOLZANO

TABELLA STATI OPERATIVI O REGIMI	
CTC Meranese	SP – EDCO
ACCM Verona–Brennero	PaD–PsP–PsP in degrado

Differenza progressive chilometriche
Bolzano Nord – Bolzano Sud pari a 312 m

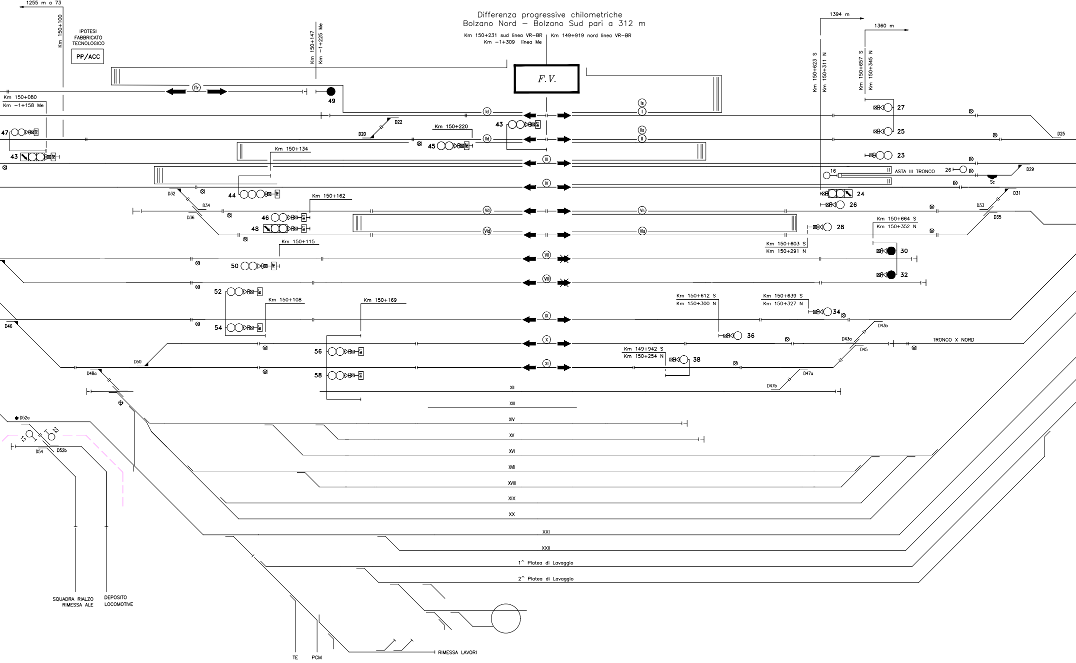

Km 150+231 sud linea VR–BR
Km –1+309 linea Me
Km 149+919 nord linea VR–BR
F.V.
1255 m a 73
Km 150+100
IPOTESI FABBRICATO TECNOLOGICO
PP/ACC
Km 150+147
Km –1+225 Me
1394 m
1360 m
Km 150+623 S
Km 150+311 N
Km 150+657 S
Km 150+345 N
Km 150+080
Km –1+158 Me
ITr
49
Id
Is
I
IId
IIs
II
III
IV
Vd
Vs
VId
VIs
VII
VIII
IX
X
XI
XII
XIII
XIV
XV
XVI
XVII
XVIII
XIX
XX
XXI
XXII
1^ Platea di Lavaggio
2^ Platea di Lavaggio
47
43
45
44
46
48
50
52
54
56
58
27
25
23
24
26
28
30
32
34
36
38
16
26
D20
D22
D25
D29
D31
D32
D33
D34
D35
D36
D43a
D43b
D45
D46
D47a
D47b
D48a
D50
D52a
D52b
D54
12
22
Sc
Km 150+220
Km 150+134
Km 150+162
Km 150+115
Km 150+108
Km 150+169
Km 150+664 S
Km 150+352 N
Km 150+603 S
Km 150+291 N
Km 150+612 S
Km 150+300 N
Km 150+639 S
Km 150+327 N
Km 149+942 S
Km 150+254 N
ASTA III TRONCO
TRONCO X NORD
INT
SQUADRA RIALZO RIMESSA ALE
DEPOSITO LOCOMOTIVE
TE
PCM
RIMESSA LAVORI

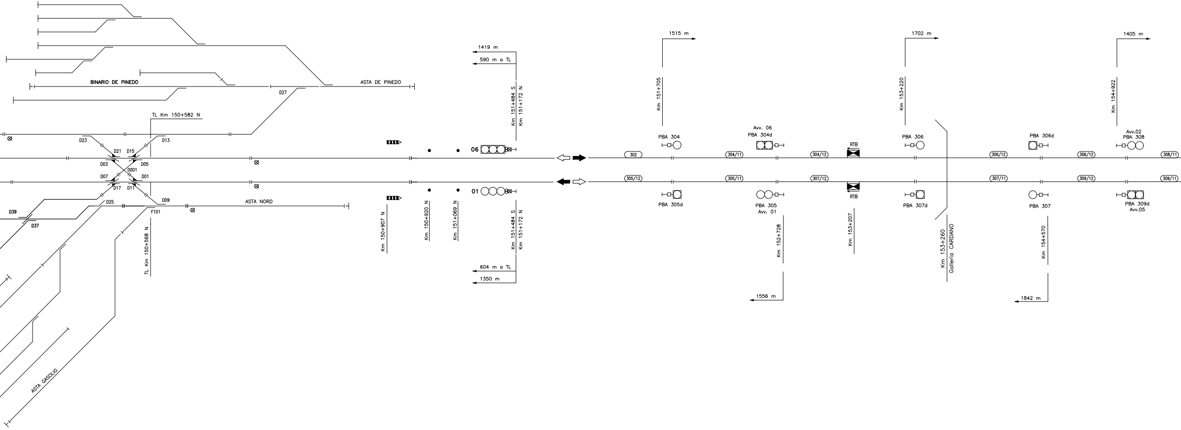
BINARIO DE PINEDO
ASTA DE PINEDO
D27
TL Km 150+582 N
D23
D13
D21
D15
D03
D05
0001
D07
D01
D17
D11
D25
D09
ASTA NORD
D39
D37
F101
TL Km 150+568 N
ASTA GASOLIO
Km 150+907 N
Km 150+920 N
Km 151+069 N
1419 m
590 m a TL
Km 151+484 S
Km 151+172 N
06
01
Km 151+484 S
Km 151+172 N
604 m a TL
1350 m
1515 m
Km 151+705
PBA 304
302
305/12
PBA 305d
Avv. 06
PBA 304d
304/11
305/11
PBA 305
Avv. 01
Km 152+728
1556 m
304/12
307/12
RTB
RTB
Km 153+207
1702 m
Km 153+220
PBA 306
PBA 307d
Km 153+260
Galleria CARDANO
306/12
307/11
PBA 306d
PBA 307
Km 154+570
1842 m
306/12
309/12
1405 m
Km 154+922
Avv.02
PBA 308
PBA 309d
Avv.05
308/11
309/11

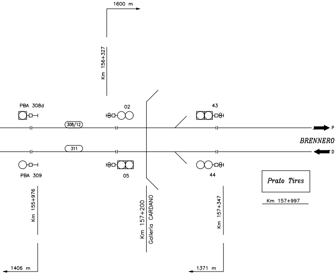
1600 m
Km 156+327
PBA 308d
02
43
308/12
311
P
BRENNERO
D
PBA 309
05
44
Prato Tires
Km 157+997
Km 155+976
Km 157+200
Galleria CARDANO
Km 157+347
1406 m
1371 m

REGIMI DI DISTANZIAMENTO	
Lato Brennero	BAcf+eRSC 3/3 Reversibile ERTMS–L2 sovrapposto

LEGENDA

- ■ BINARI ED ENTI ESISTENTI
- ■ BINARI ED ENTI INSERITI
- ■ BINARI ED ENTI ELIMINATI
- ■ BINARI ED ENTI PROVVISORI

COMMITTENTE:

RFI RETE FERROVIARIA ITALIANA
GRUPPO FERROVIE DELLO STATO ITALIANE

PROGETTAZIONE:

ITALFERR
GRUPPO FERROVIE DELLO STATO ITALIANE

CUP J94J17000040001

U.O. TECNOLOGIE NORD

PROGETTO DEFINITIVO

LINEA BOLZANO - MERANO

REALIZZAZIONE NUOVO TUNNEL DEL VIRGOLO A 3 BINARI
SPOSTAMENTO BIVIO MERANESE

PROFILO SCHEMATICO IS - FASE 3

SCALA:
-

COMMESSA	LOTTO	FASE	ENTE	TIPO DOC.	OPERA/DISCIPLINA	PROGR.	REV.
NB1D	01	D	58	PX	IS0000	003	A

Rev.	Descrizione	Redatto	Data	Verificato	Data	Approvato	Data	Autorizzato Data
A	Emissione Esecutiva	S.Buccheri	04/2021	A. Borzillo	04/2021	C. Mazzocchi	04/2021	M. Gambaro 04/2021 GAMBARO MARIO n. 9052A

File: NB1D01D58PXIS0000003A.dwg

n. Elab.: