

NOTE:
 1) Lo schema riportato risulta essere applicabile sia alla sezione Kailia Energia A sia Kailia Energia C, essendo formate entrambe da n.4 stringhe

00	30/07/2021	PRIMA EMISSIONE	NNO01	SMA09	SSA01
REV.	DATA	DESCRIZIONE	PREPARATO DA	CONTROLLATO DA	APPROVATO DA
PROGETTO: PARCO EOLICO OFFSHORE Progettazione Preliminare PROCEDURA DI SCOPING					
CLIENTE: Kailia Energia S.r.l.					
TITOLO: Parco Eolico Offshore BRINDISI KAILIA ENERGIA Schema Elettrico Unifilare - Parco Eolico Kailia Energia A Kailia Energia C					
PREPARATO DA	FIRMA	DATA	No. IDENTIFICATIVO	FOGLIO	
CONTROLLATO DA	NNO01	30/07/2021	P0025305-1-BRD-M20	1/2	
APPROVATO DA	SMA09	30/07/2021	Nome CLIENTE:	SCALA	
	SSA01	30/07/2021	NOME FILE	REVISIONE	
			P002535-1-BRD-450 - Schema Elettrico Unifilare - Parco Eolico	00	

NOTE:
 1) Lo schema riportato risulta essere applicabile sia alla sezione Kailia Energia B sia Kailia Energia D, essendo formate entrambe da n.3 stringhe

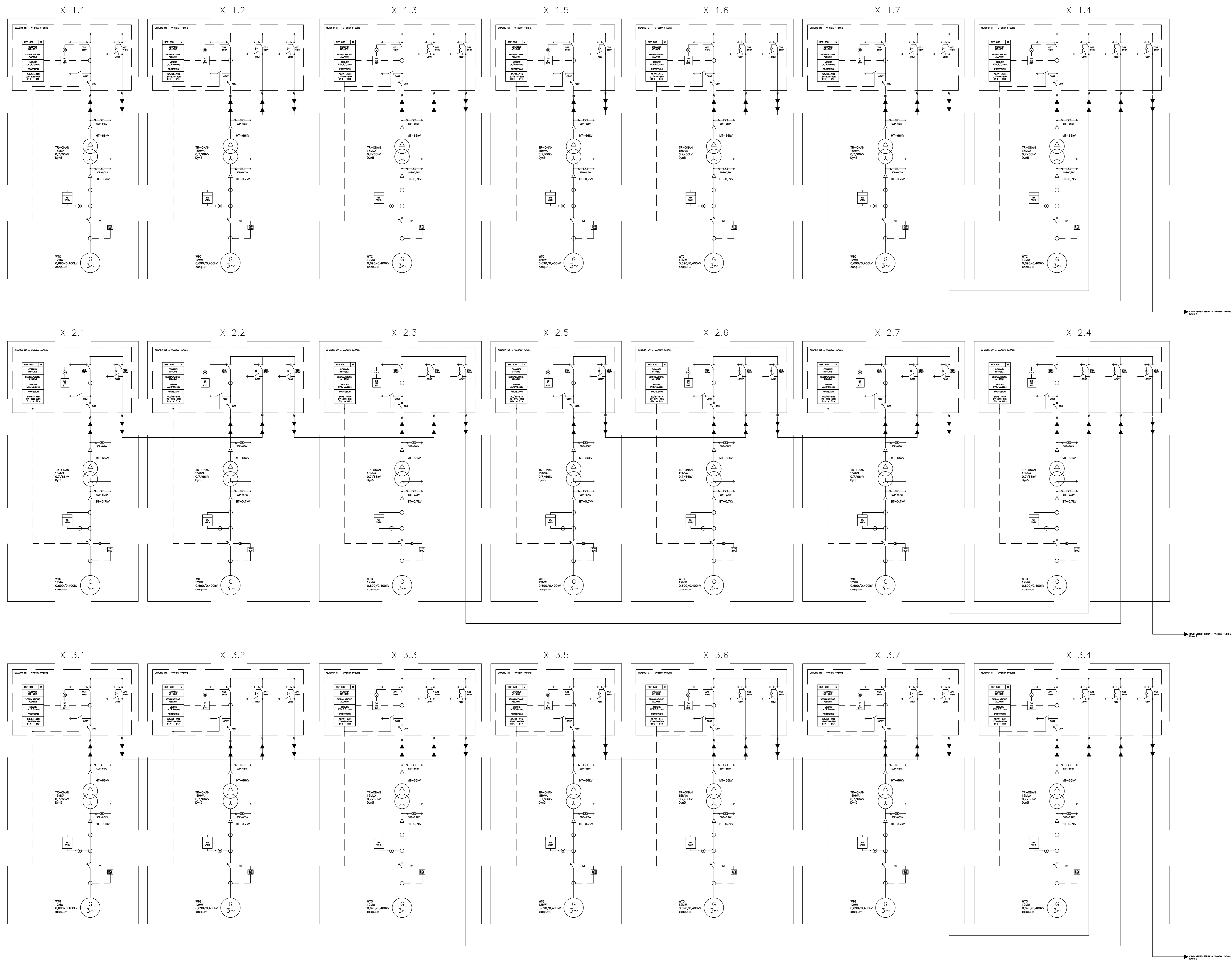

00	30/07/2021	PRIMA EMISSIONE	NNO01	SMA09	SSA01
REV.	DATA	DESCRIZIONE	PREPARATO DA	CONTROLLATO DA	APPROVATO DA

PROGETTO PARCO EOLICO OFFSHORE
 Progettazione Preliminare
 PROCEDURA DI SCOPING

CLIENTE
 Kailia Energia S.r.l.



TITOLO
 Parco Eolico Offshore
BRINDISI KAILIA ENERGIA
 Schema Elettrico Unifilare - - Parco Eolico
 Kailia Energia B
 Kailia Energia D

PREPARATO DA	FIRMA	DATA	No. IDENTIFICATIVO	FOLGIO
CONTROLLATO DA				2/2
APPROVATO DA				SCALA
				REVISIONE
				00