

**PROGETTO DEFINITIVO
PER LA REALIZZAZIONE DI UN PARCO EOLICO "RICADENTE NEL COMUNE DI FERRANDINA (MT) IN LOCALITA' SERRA S. PIETRO ED OPERE DI CONNESSIONE NEL COMUNE DI GARAGUSO (MT)**



Tecnico
ing. Danilo Pomponio

Collaborazioni
ing. Milena Miglionico
ing. Antonio Crisafulli
ing. Tommaso Mancini
ing. Giovanna Scuderi
ing. Dionisio Staffieri
ing. Giuseppe Federico Zingarelli

Responsabile commessa
ing. Danilo Pomponio

Via Napoli, 363/1 - 70132 Bari - Italy
tel (+39) 0805942621 - fax (+39) 0805913341
www.bfpgroup.net - info@bfpgroup.net
Azienda con Sistema di Gestione Certificato
UNI EN ISO 9001:2015
UNI EN ISO 14001:2015
UNI ISO 45001:2018

TAVOLA	TITOLO	COMMESSA	TIPOLOGIA		
C02	STRALCIO DELLO STRUMENTO URBANISTICO GENERALE	21062	D		
REVISIONE		CODICE ELABORATO			
00		DW21062D-C02			
FOGLIO		SOSTITUISCE	SOSTITUITO DA		
1/1	CODICE ELABORATO CODICE ELABORATO				
REV	DATA	MODIFICA	DISEGNATO	CONTROLLATO	APPROVATO
00	23/07/2021	Emissione	Scuderi	Miglionico	Pomponio
01					
02					
03					
04					
05					

Disegno elaborato con sistema CAD. E' vietata la modifica manuale. Mod. P-20/A2+ rev.4 18.12.2020

LEGENDA

- Aerogeneratori
- Cavidotto interno
- Cavidotto esterno
- Perimetro area urbana di Ferrandina e Salandra
- Zone agricole E

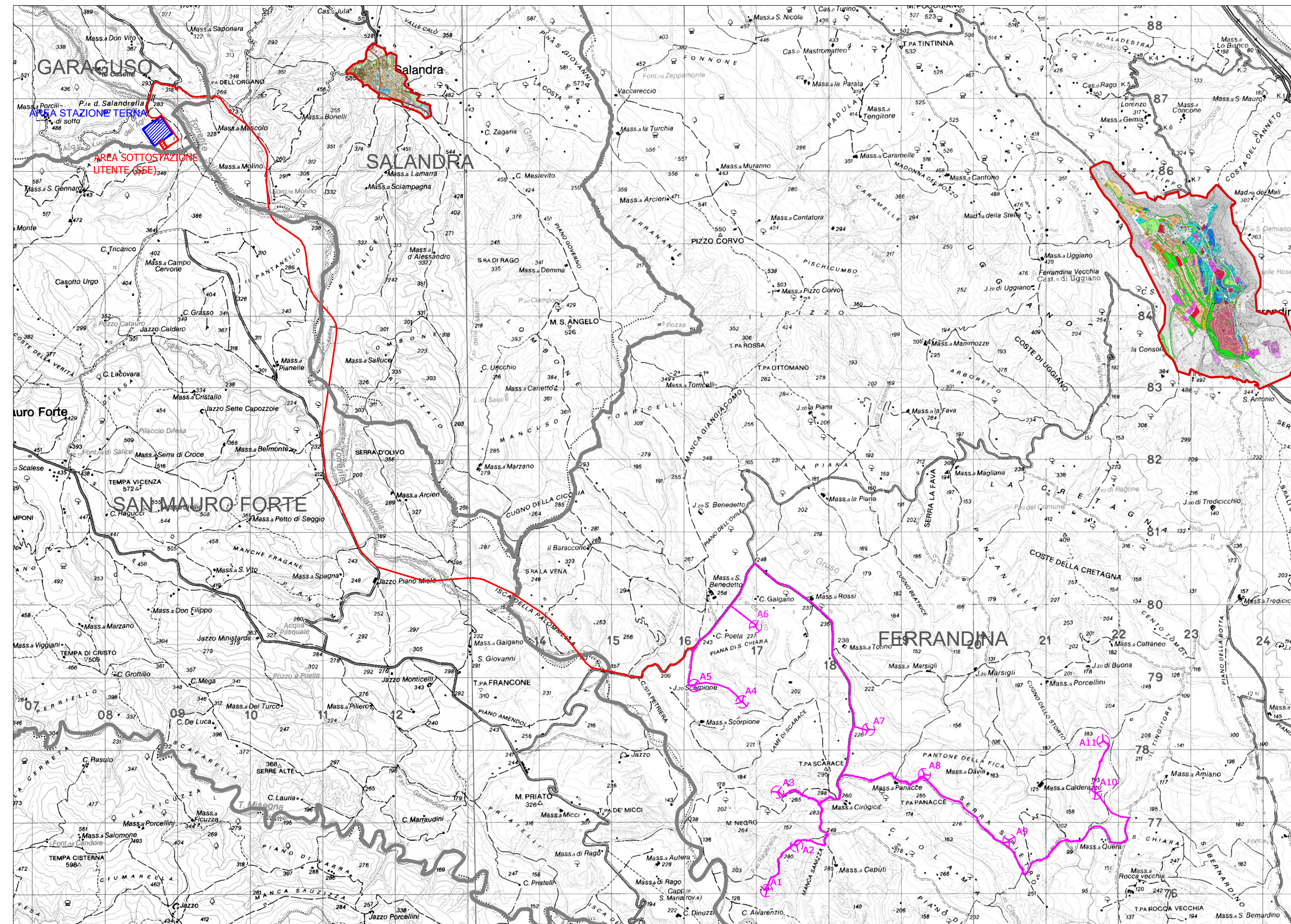

REGOLAMENTO URBANISTICO
L. R. n° 23/1999

REDATTO DA:
Arch. Lorenzo ROTA - Arch. Domenico LANGERANO
Arch. Sabrina LAURIA - Arch. Alessandro DRAGONE

DATA:	ARCHIVIO:	AGG.:	SCALA:
		Febbraio 2005	1 : 10000

Tav. **P.1** Territorio Comunale - Progetto

- LEGENDA**
- Viabilità principale
 - Nuovo collegamento Montagnola - Scalo
 - Aree boscate / E3
 - E3 - Area agricola di salvaguardia idrogeologica e forestale
 - Fascia di collegamento funzionale tra i poli urbani
 - Fasce di rispetto stradale
 - Cappelle rurali
 - Aree a rischio idrogeologico:
R4 molto elevato
R3 elevato
R2 medio
R1 basso

REGIONE BASILICATA

COMUNE DI FERRANDINA
PROVINCIA DI MATERA

R.U. REGOLAMENTO URBANISTICO
L.R. n.23 dell'11.08.1999 - "TUTELA, GOVERNO ED USO DEL TERRITORIO"
DELIBERAZIONE G.R. n.512 del 24.03.2003 - "APPROVAZIONE REGOLAMENTO DI ATTUAZIONE L.U.R. n.23/1999"

RIPORTO DELLO STRUMENTO URBANISTICO VIGENTE (VARIANTE AL PRG) SU AEROFOTOGRAMMETRICO AGGIORNATO

TAVOLA **2**
scale 1:2.000
giugno 2007

A	A	CENTRO STORICO	A	A	LIMITE DI PIANO DI RECUPERO
E1		ZONA DI RISPETTO CIMITERIALE	PP	PP	ZONA B2 ASSOGGETTATA A PIANO DI RECUPERO/LOTTIZZAZIONE CONVENZIONATA
PP	PP	ZONA DI PIANO PARTICOLAREGGIATO	E1	E1	ZONA AGRICOLA
B1	B1	ZONA SATURA	VP	VP	VERDE PRIVATO
B1 ¹⁶⁷	B1 ¹⁶⁷	ZONA SATURA - P.E.E.P.	C	C	ZONA DI ESPANSIONE SOGGETTA A PIANO ATTUATIVO
B2	B2	ZONA DI COMPLETAMENTO	B2	B2	ZONE DI COMPLETAMENTO SOGGETTE A PIANO PARTICOLAREGGIATO
C	C	ZONE DI ESPANSIONE NON SOGGETTE A PIANO ATTUATIVO	D	D	ZONE ARTIGIANALI SOGGETTE A PIANO ATTUATIVO
C ¹⁶⁷	C ¹⁶⁷	P.E.E.P.			
D	D	ZONA ARTIGIANALE			
VS	VS	VERDE SPORTIVO			
F1	F1	ATTREZZATURE DI INTERESSE COLLETTIVO			
F2	F2	ATTREZZATURE DI INTERESSE COLLETTIVO			
I	I	ISTRUZIONE DELL'OBBLIGO			
E2	E2	VINCOLO IDROGEOLOGICO			
		VERDE ATTREZZATO E FASCE DI RISPETTO			
P	P	PARCHEGGI			