

**PROGETTO DEFINITIVO
PER LA REALIZZAZIONE DI UN PARCO EOLICO
RICADENTE NEL COMUNE DI FERRANDINA (MT)
IN LOCALITA' SERRA S. PIETRO ED
OPERE DI CONNESSIONE NEL COMUNE DI GARAGUSO (MT)**



Tecnico

ing. Danilo Pomponio

Via Napoli, 363/I - 70132 Bari - Italy
www.bfpgroup.net - info@bfpgroup.net
tel. (+39) 0805046361 - fax (+39) 0805619384

Azienda con Sistema di Gestione Certificato
UNI EN ISO 9001:2015
UNI EN ISO 14001:2015
UNI ISO 45001:2018

Collaborazioni

ing. Milena Miglionico
ing. Antonio Crisafulli
ing. Tommaso Mancini
ing. Giovanna Scuderi
ing. Dionisio Staffieri
ing. Giuseppe Federico Zingarelli

Responsabile Commessa

ing. Danilo Pomponio

ELABORATO	TITOLO	COMMESSA	TIPOLOGIA				
V24	SCHEDE DI APPROFONDIMENTO FABBRICATI NELL'AREA DI STUDIO	21062	D				
		CODICE ELABORATO					
		DC21062D-V24					
REVISIONE	Tutte le informazioni tecniche contenute nel presente documento sono di proprietà esclusiva della Studio Tecnico BFP S.r.l e non possono essere riprodotte, divulgate o comunque utilizzate senza la sua preventiva autorizzazione scritta. All technical information contained in this document is the exclusive property of Studio Tecnico BFP S.r.l. and may neither be used nor disclosed without its prior written consent. (art. 2575 c.c.)	SOSTITUISCE	SOSTITUITO DA				
00		-	-				
		NOME FILE	PAGINE				
		DC21062D-V24.doc	45 + copertina				
REV	DATA	MODIFICA			Elaborato	Controllato	Approvato
00	04/11/21	Emissione	Scuderi	Miglionico	Pomponio		
01							
02							
03							
04							
05							
06							

INDICE

1	PREMESSA.....	2
2	INQUADRAMENTO DELL'AREA DI STUDIO DELLA VERIFICA DEI FABBRICATI	3
	ALLEGATI.....	4
	TAVOLA: VERIFICA DEI FABBRICATI	5
	TAVOLA: MASSERIE PRESENTI NELLE CARTOGRAFIE IGM.....	6
	SCHEDE TECNICHE RICETTORI – CIVILE ABITAZIONI	7
	SCHEDE TECNICHE MASSERIE.....	28

1 PREMESSA

Le presenti schede tecniche hanno l'obiettivo di verificare i ricettori e tutte le masserie presenti nell'area di progetto dell'impianto eolico per la produzione di energia elettrica proposto dalla società **SORGENIA RENEWABLES s.r.l.**, Via A. Algardi n. 4, 20148 Milano (MI).

La proposta progettuale è finalizzata alla realizzazione di un impianto eolico per la produzione di energia elettrica da fonte rinnovabile eolica, costituito da 11 aerogeneratori, ciascuno di potenza nominale pari a 4,8 MW per una potenza complessiva di 52,8 MW, da realizzarsi nella Provincia di Matera, nel territorio comunale di Ferrandina, in cui ricadono gli aerogeneratori e parte dell'elettrodotto esterno, la restante parte dell'elettrodotto esterno attraversa i territori comunali di San Mauro Forte, di Salandra e di Garaguso, in quest'ultimo comune ricadono anche le opere di connessione alla RTN.

Il parco eolico di progetto sarà ubicato in località Serra di S. Pietro nell'area a sud-ovest dell'abitato di Ferrandina ad una distanza dal centro abitato di oltre 5 km.

I terreni sui quali si installerà il parco eolico, interessa una superficie di circa 1.000 ettari, anche se la quantità di suolo effettivamente occupato è significativamente inferiore e limitato alle aree di piazzole dove verranno installati gli aerogeneratori, come visibile sugli elaborati planimetrici allegati al progetto.

L'area di progetto, intesa sia come quella occupata dagli 11 aerogeneratori di progetto, con annesse piazzole e relativi cavidotti di interconnessione interna, e parte del cavidotto esterno, interessa il territorio comunale di Ferrandina censito al NCT ai fogli di mappa nn. 65, 66, 73, 74, 75, 76, 77, 83, 84, 86, 87 parte del cavidotto esterno ricade nel territorio del comune di San Mauro Forte, censito al NCT ai fogli di mappa nn. 4, 7, 24, 25, 29 e 30 e di Salandra, censito al NCT ai fogli di mappa nn. 38, 39, 44, 45, 50 e 51 la restante parte del cavidotto esterno e la sottostazione di consegna ricadono nel territorio comunale di Garaguso censito al NCT ai fogli di mappa n. 43 e 47.

Di seguito si riporta la tabella riepilogativa, in cui sono indicate per ciascun aerogeneratore le relative coordinate e le particelle catastali, con riferimento al catasto dei terreni del Comune di Ferrandina.

Tabella dati geografici e catastali degli Aerogeneratori:

WTG	COORDINATE GEOGRAFICHE WGS84		COORDINATE PLANIMETRICHE UTM33 /WGS84		COORDINATE PLANIMETRICHE GAUSS BOAGA		DATI CATASTALI		
	LATITUDINE	LONGITUDINE	NORD (Y)	EST (X)	NORD (Y)	EST (X)	Comune	foglio n.	part. n.
01	40° 25' 29.9291"	16° 22' 48.3521"	4475842,53	617073,48	4475847,24	2637080,78	Ferrandina	83	57
02	40° 25' 49.8848"	16° 23' 6.4577"	4476464,00	617490,00	4476468.70	2637497.79	Ferrandina	83	52
03	40° 26' 14.0122	16° 22' 55.7475	4477204,82	617226,52	4477208.70	2637233.80	Ferrandina	75	48
04	40°27'28.4500"	16°22'44.4100"	4478453,93	616738,27	4478458.56	2639745.90	Ferrandina	75	137
05	40° 27' 2.4176"	16° 22' 7.9184"	4478679,19	616076,06	4478683.70	2636083.83	Ferrandina	75	152
06	40° 27' 28.4500"	16° 22' 44.4100"	4479495,00	616923,00	4479499.50	2636930.76	Ferrandina	73	196
07	40° 26' 41.4819"	16° 23' 49.6689"	4478071,61	618483,90	4478075.68	2638490.81	Ferrandina	74	42
08	40° 26' 20.8835"	16° 24' 22.1377"	4477448,00	619258,00	4477452.68	2639265.80	Ferrandina	76	214
09	40° 25' 50.8355"	16° 25' 11.2517"	4476540,00	620430,00	4476544.67	2640437.78	Ferrandina	86	33
10	40° 26' 11.2849"	16° 26' 2.3599"	4477190,33	621624,61	4477194.66	2641631.78	Ferrandina	87	14
11	40° 26' 34.6058"	16° 26' 7.3550"	4477911,23	621730,43	4477915.65	2641737.79	Ferrandina	77	57

2 INQUADRAMENTO DELL'AREA DI STUDIO DELLA VERIFICA DEI FABBRICATI

Nell'elaborato DC21062D-V06 è stato fatto il censimento scrupoloso di tutti i fabbricati e di tutte le masserie o beni architettonici per un raggio di 1 km attorno ai singoli aerogeneratori, rilevati nella carta tecnica regionale, nell'ortofoto e nei fogli catastali. (cfr. DW21022D-V21) Ogni fabbricato rilevato nel raggio di 1 km è stato indicato nella tavola allegata alla presente con un quadratino di diversi colori a secondo della sua destinazione d'uso:

- fabbricati adibiti a civile abitazioni (Categorie A), **"in blu"**;
- unità collabente (Categorie F2) **"in magenta"**;
- fabbricati non ad uso abitativo, aziende agricole (Categorie D) **"verde"**;
- fabbricati rurale **"verde"**;
- Depositi (Categorie C) **"in nero"**;
- Fabbricati diruto o non censiti **"arancio"**

Tutti i fabbricati rilevati nel raggio di 1 km sono stati censiti ed è stata fatta la visura catastale (cfr. DC21062D-V06 in allegato).

La verifica ha messo in evidenza che, all'interno della perimetrazione esaminata così come nelle immediate vicinanze, le forme di edificazione sono unicamente rappresentate da fabbricati isolati sparsi nel territorio, di questi quelli adibiti a civile abitazione sono tutti assolutamente ad una distanza superiore ai 500 m dal singolo aerogeneratore.



Studio Tecnico BFP S.r.l.

ALLEGATI

TAVOLA: VERIFICA DEI FABBRICATI

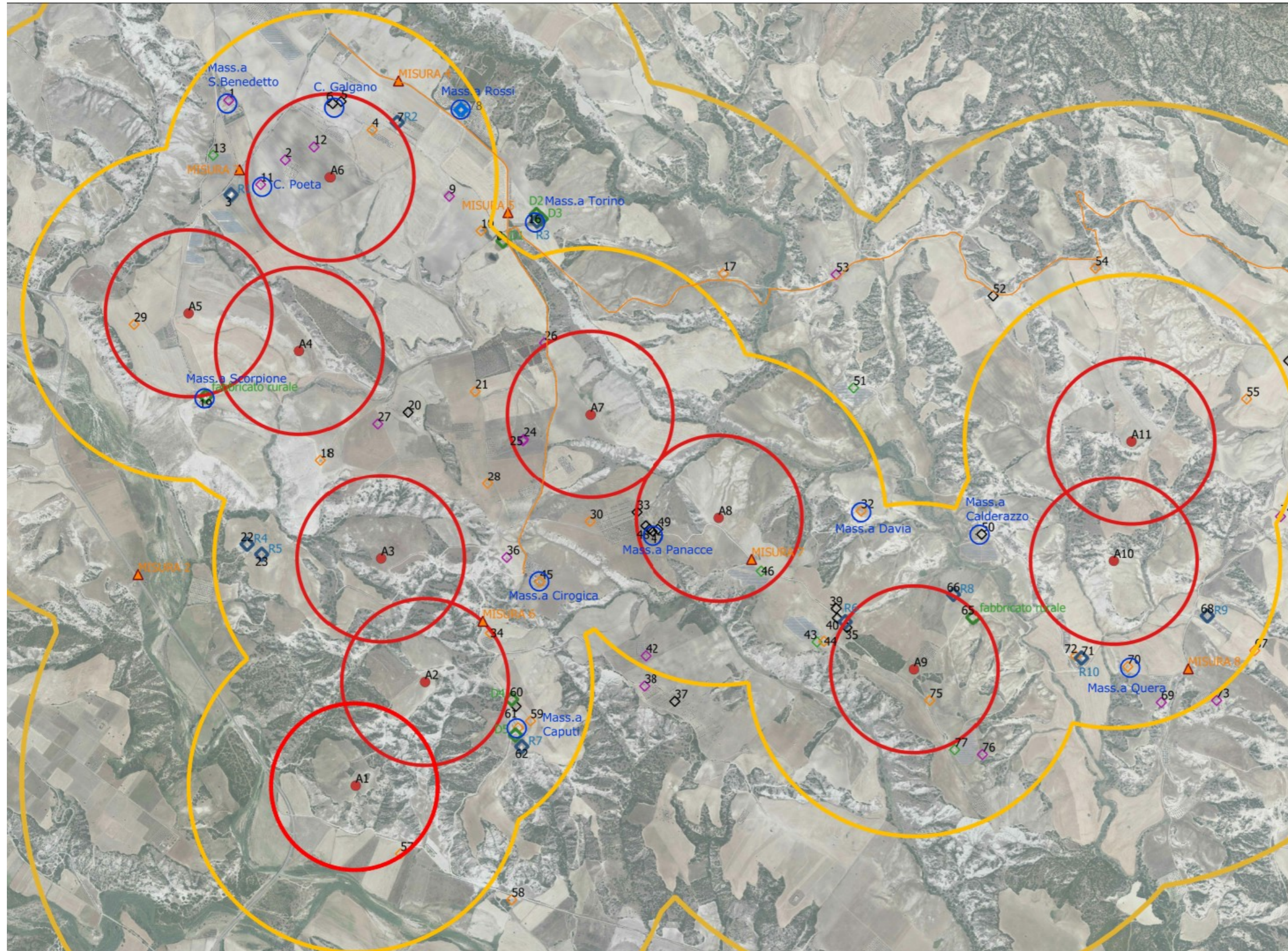

LEGENDA

- Ferrandina
- aerogeneratori [11]
- ▲ punti misura acustica
- buffer 500 m
- buffer 1000 m
- ◆ civile abitazioni- A
- ◆ D10
- ricettori
- ◆ A/3
- ◆ A/4
- ◆ C/2
- ◆ C/6
- ◆ D/1
- ◆ D/10
- ◆ F/2
- ◆ NC
- ◆ fabbricato rurale
- Agea_ortofoto_2017

○ Masserie presenti nella cartografia IGM 1:50.000

TAVOLA: MASSERIE PRESENTI NELLE CARTOGRAFIE IGM

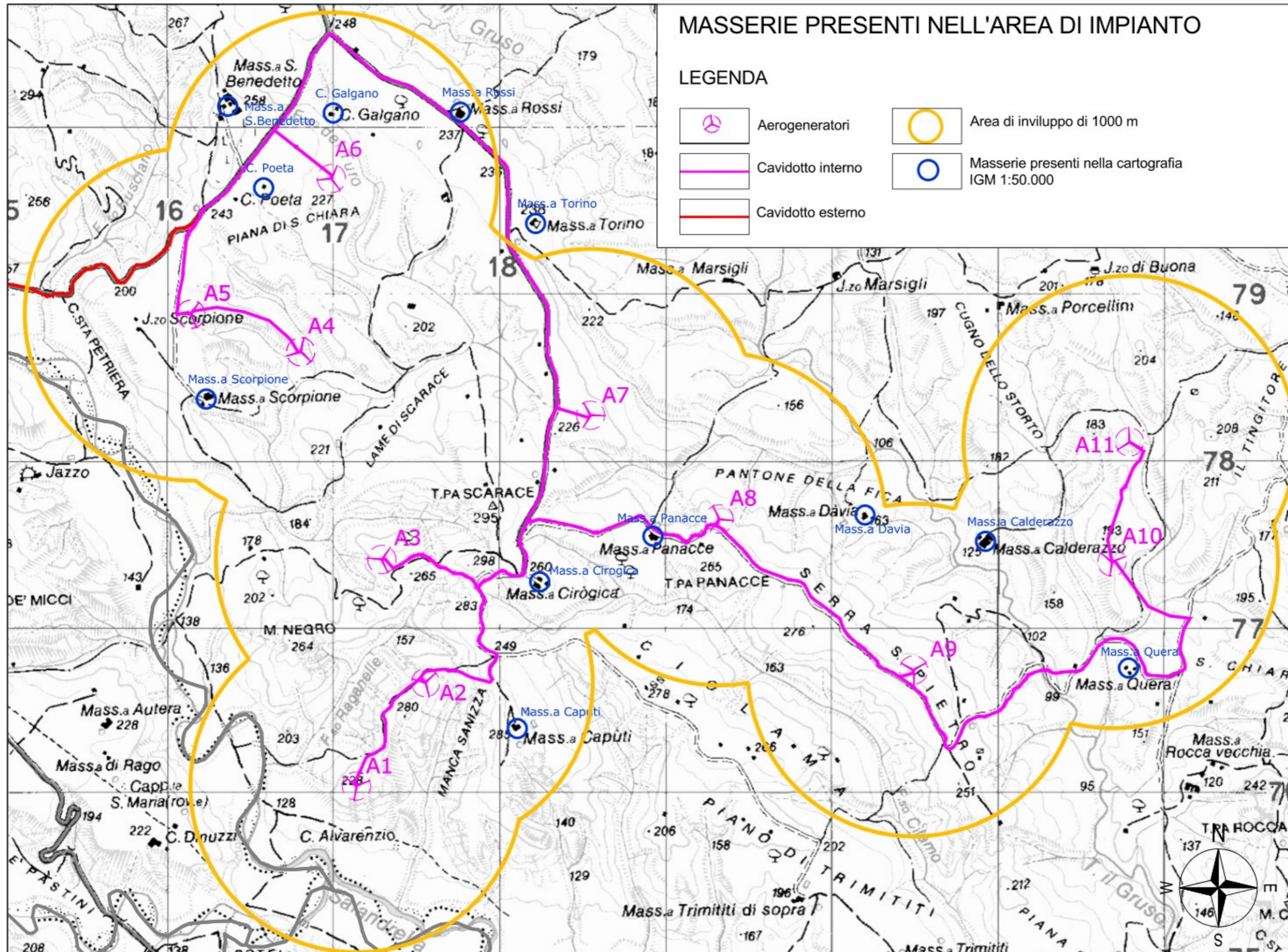

SCHEDE TECNICHE RICETTORI – CIVILE ABITAZIONI

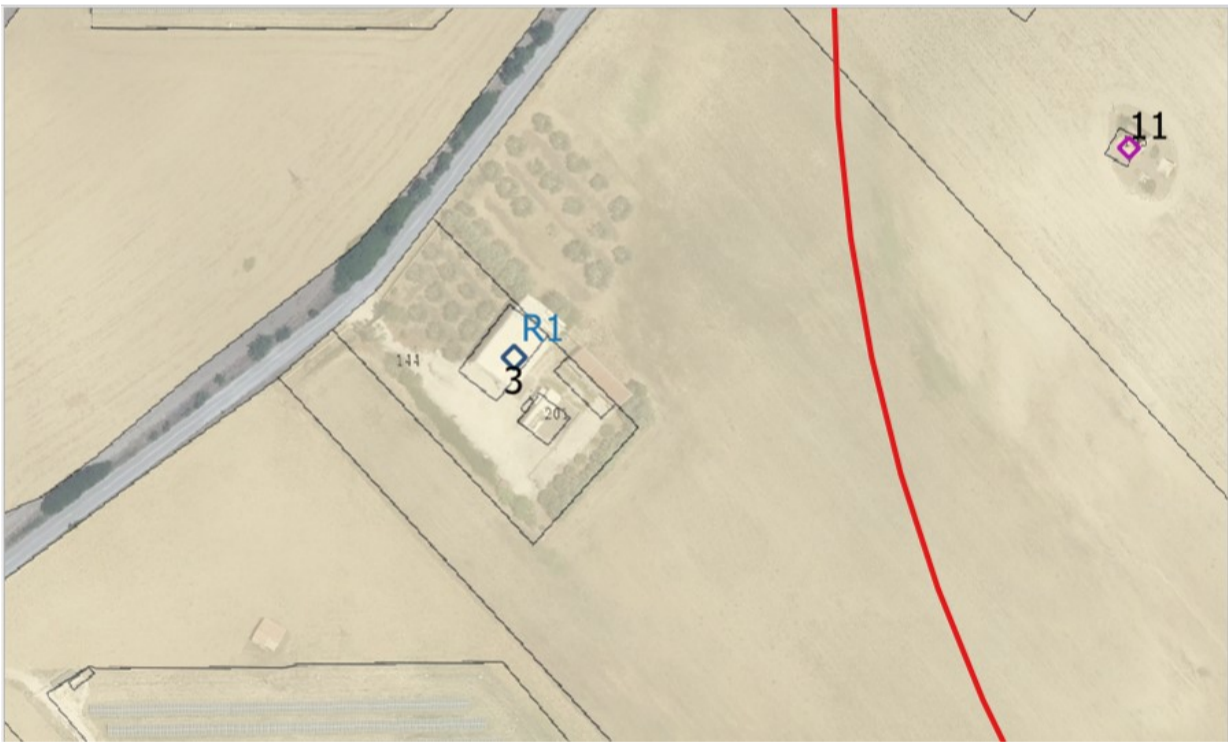
ID. Ricettore:	R1			
ID. Fabbricati:	3			
DATI GENERALI				
Denominazione				
Ubicazione	Località: CONTRADA SAN BENEDETTO			
	Comune: Ferrandina			
	Provincia: Matera (MT)			
WTG più vicina	ID. WTG: 6			
	Distanza: 580,0 m ca.			
LOCALIZZAZIONE (UTM WGS84 – Fuso 33)	EST: 616328.00			
	NORD: 4479390.00			
DESCRIZIONE DELLO STATO DI FATTO				
Caratteristica tipologica				
<input checked="" type="checkbox"/> Edifici adibiti a residenza o assimilabili <input type="checkbox"/> Edifici adibiti ad uffici e assimilabili <input type="checkbox"/> Edifici adibiti ad alberghi, pensioni ed attività assimilabili <input type="checkbox"/> Edifici adibiti ad ospedali, cliniche, case di cura e assimilabili <input type="checkbox"/> Edifici adibiti ad attività scolastiche a tutti i livelli e assimilabili <input type="checkbox"/> Edifici adibiti ad attività ricreative o di culto o assimilabili <input type="checkbox"/> Edifici adibiti ad attività commerciali o assimilabili				
Stato di conservazione (analisi visiva dall'esterno)				
<input type="checkbox"/> Edificio non accessibile <input checked="" type="checkbox"/> Edificio in ottime/buone condizioni di conservazione <input type="checkbox"/> Edificio in mediocri condizioni di conservazione <input type="checkbox"/> Edificio parzialmente danneggiato (es.: presenza di leggere lesioni o danni strutturali, tali da non compromettere la stabilità complessiva della struttura/ copertura, porte e finestre presenti ma parzialmente danneggiate) <input type="checkbox"/> Edificio diroccato (es.: lesioni, danni o cedimenti strutturali diffusi e imponenti, tali da compromettere gravemente la stabilità complessiva della struttura e inibirne l'accesso/ copertura assente o parzialmente-totalmente crollata/ porte e finestre completamente danneggiate e/o assenti) <input type="checkbox"/> Edificio demolito (es.: edificio segnalato su cartografia ma non rilevabile durante sopralluogo perché demolito) <input type="checkbox"/> Edificio esistente ma non abitabile (es.: edificio terminato, totalmente o parzialmente, solo nelle sue parti portanti (pilastri, travi, solai), ma privo delle opere necessarie per renderlo abitabile (muri di tamponamento, copertura, porte e finestre, allaccio alla rete elettrica, ecc.)				
Condizioni di utilizzo				
<input checked="" type="checkbox"/> Continua (edificio abitato in maniera permanente/ frequentato regolarmente nel tempo) <input type="checkbox"/> Discontinua (edificio frequentato in maniera discontinua e non prolungata nel tempo) <input type="checkbox"/> Assente (edificio abbandonato: nessuna traccia di frequenza antropica, anche saltuaria)				
ESTREMI CATASTALI				
Foglio	Part.	Sub	Indirizzo	Destinaz. d'uso
73	144	3	FERRANDINA CONTRADA SAN BENEDETTO, Piano T	C/2
73	201	2	FERRANDINA CONTRADA SAN BENEDETTO, Piano T	A/4
				
Fonti: Consultazione cartografica catastale – WMS Agenzia delle Entrate (link: https://www.agenziaentrate.gov.it/portale/it/web/guest/schede/fabbricatiterreni/consultazione-cartografia-catastale/servizio-consultazione-cartografia)				

RILIEVO FOTOGRAFICO

NOTE: Gli edifici risultano regolarmente utilizzati, recintati non direttamente accessibili. Sono costituiti da 1 piano fuori terra. Si presentano in condizioni buone di conservazione.



ID. Ricettore:	R2
ID. Fabbricati:	7

DATI GENERALI	
Denominazione	
Ubicazione	Località: CONTRADA GRUSO
	Comune: Ferrandina
	Provincia: Matera (MT)
WTG più vicina	ID. WTG: 6
	Distanza: 500,0 m ca.
LOCALIZZAZIONE (UTM WGS84 – Fuso 33)	EST: 617320.00
	NORD: 4479817.00

DESCRIZIONE DELLO STATO DI FATTO

Caratteristica tipologica

- Edifici adibiti a residenza o assimilabili**
- Edifici adibiti ad uffici e assimilabili
- Edifici adibiti ad alberghi, pensioni ed attività assimilabili
- Edifici adibiti ad ospedali, cliniche, case di cura e assimilabili
- Edifici adibiti ad attività scolastiche a tutti i livelli e assimilabili
- Edifici adibiti ad attività ricreative o di culto o assimilabili
- Edifici adibiti ad attività commerciali o assimilabili

Stato di conservazione (analisi visiva dall'esterno)

- Edificio non accessibile**
- Edificio in ottime/buone condizioni di conservazione**
- Edificio in mediocri condizioni di conservazione**
- Edificio parzialmente danneggiato** (es.: presenza di leggere lesioni o danni strutturali, tali da non compromettere la stabilità complessiva della struttura/ copertura, porte e finestre presenti ma parzialmente danneggiate)
- Edificio diroccato** (es.: lesioni, danni o cedimenti strutturali diffusi e imponenti, tali da compromettere gravemente la stabilità complessiva della struttura e inibirne l'accesso/ copertura assente o parzialmente-totalmente crollata/ porte e finestre completamente danneggiate e/o assenti)
- Edificio demolito** (es.: edificio segnalato su cartografia ma non rilevabile durante sopralluogo perché demolito)
- Edificio esistente ma non abitabile** (es.: edificio terminato, totalmente o parzialmente, solo nelle sue parti portanti (pilastri, travi, solai), ma privo delle opere necessarie per renderlo abitabile (muri di tamponamento, copertura, porte e finestre, allaccio alla rete elettrica, ecc.)

Condizioni di utilizzo

- Continua** (edificio abitato in maniera permanente/ frequentato regolarmente nel tempo)
- Discontinua** (edificio frequentato in maniera discontinua e non prolungata nel tempo)
- Assente** (edificio abbandonato: nessuna traccia di frequenza antropica, anche saltuaria)

ESTREMI CATASTALI				
Foglio	Part.	Sub	Indirizzo	Destinaz. d'uso
73	184	1	FERRANDINA CONTRADA GRUSO, SNC Piano T	A/4

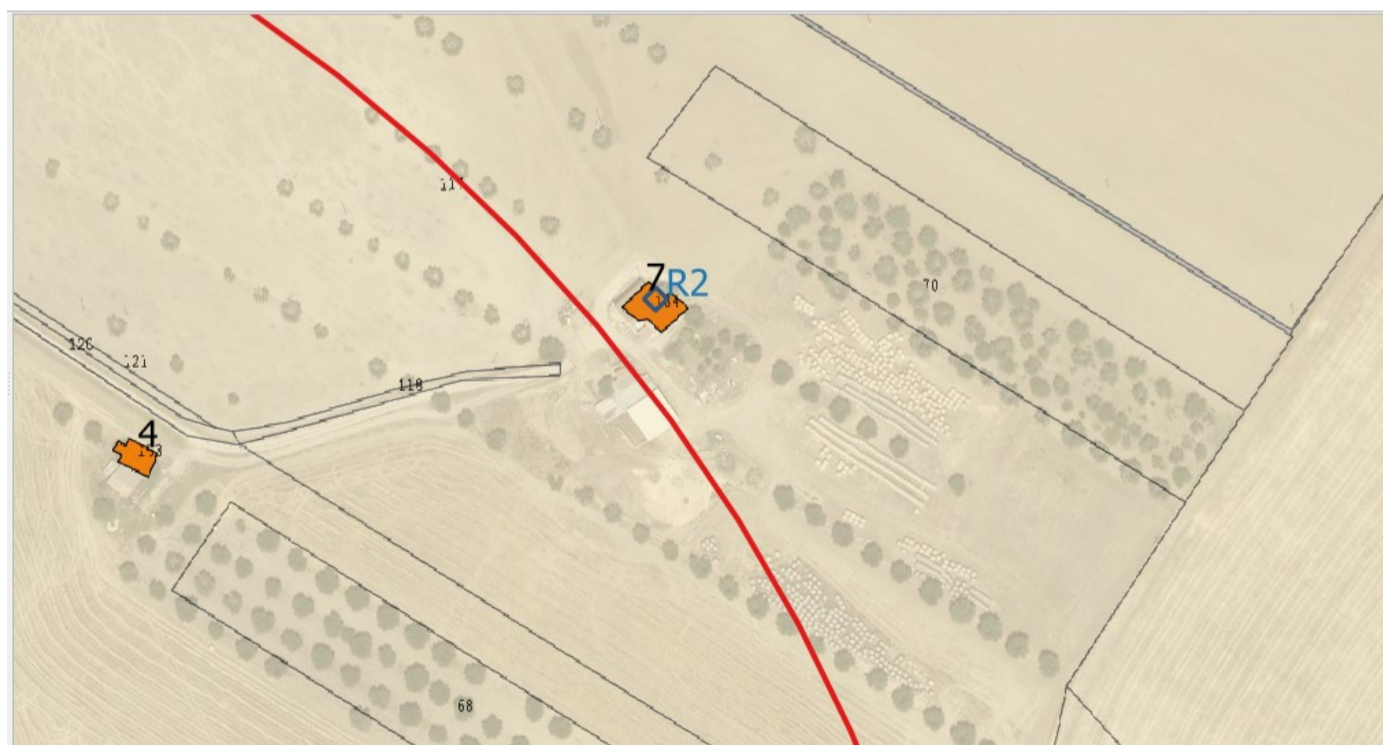

Fonti: Consultazione cartografica catastale – WMS Agenzia delle Entrate
 (link: <https://www.agenziaentrate.gov.it/portale/it/web/guest/schede/fabbricatiterreni/consultazione-cartografia-catastale/servizio-consultazione-cartografia>)

RILIEVO FOTOGRAFICO

NOTE: L'edificio si trova distante dalla viabilità pubblica, quindi non direttamente accessibile, risulta regolarmente utilizzato. E' costituito da 1 piano fuori terra. Si presenta a distanza in condizioni buone di conservazione.



ID. Ricettore:	R3, D2 e D3 – Masseria Torino
ID. Fabbricati:	14 – 15 -16

DATI GENERALI	
Denominazione	Masseria Torino
Ubicazione	Località: CONTRADA GRUSO
	Comune: Ferrandina
	Provincia: Matera (MT)
WTG più vicina	ID. WTG: 6
	Distanza: 1110,0 m ca.
LOCALIZZAZIONE (UTM WGS84 – Fuso 33)	EST: 618159.00
	NORD: 4479232.00

DESCRIZIONE DELLO STATO DI FATTO

Caratteristica tipologica

- Edifici adibiti a residenza o assimilabili**
- Edifici adibiti ad uffici e assimilabili
- Edifici adibiti ad alberghi, pensioni ed attività assimilabili
- Edifici adibiti ad ospedali, cliniche, case di cura e assimilabili
- Edifici adibiti ad attività scolastiche a tutti i livelli e assimilabili
- Edifici adibiti ad attività ricreative o di culto o assimilabili
- Edifici adibiti ad attività commerciali o assimilabili

Stato di conservazione (analisi visiva dall'esterno)

- Edificio non accessibile**
- Edificio in ottime/buone condizioni di conservazione**
- Edificio in mediocri condizioni di conservazione**
- Edificio parzialmente danneggiato** (es.: presenza di leggere lesioni o danni strutturali, tali da non compromettere la stabilità complessiva della struttura/ copertura, porte e finestre presenti ma parzialmente danneggiate)
- Edificio diroccato** (es.: lesioni, danni o cedimenti strutturali diffusi e imponenti, tali da compromettere gravemente la stabilità complessiva della struttura e inibirne l'accesso/ copertura assente o parzialmente-totalmente crollata/ porte e finestre completamente danneggiate e/o assenti)
- Edificio demolito** (es.: edificio segnalato su cartografia ma non rilevabile durante sopralluogo perché demolito)
- Edificio esistente ma non abitabile** (es.: edificio terminato, totalmente o parzialmente, solo nelle sue parti portanti (pilastri, travi, solai), ma privo delle opere necessarie per renderlo abitabile (muri di tamponamento, copertura, porte e finestre, allaccio alla rete elettrica, ecc.)

Condizioni di utilizzo

- Continua** (edificio abitato in maniera permanente/ frequentato regolarmente nel tempo)
- Discontinua** (edificio frequentato in maniera discontinua e non prolungata nel tempo)
- Assente** (edificio abbandonato: nessuna traccia di frequenza antropica, anche saltuaria)

ESTREMI CATASTALI				
Foglio	Part.	Sub	Indirizzo	Destinaz. d'uso
74	141	3	FERRANDINA CONTRADA GRUSO, SNC Piano T-1	A/3
74	142	1	FERRANDINA CONTRADA GRUSO, SNC Piano T	D/10
74	143	1	FERRANDINA CONTRADA GRUSO, SNC Piano T	D/10

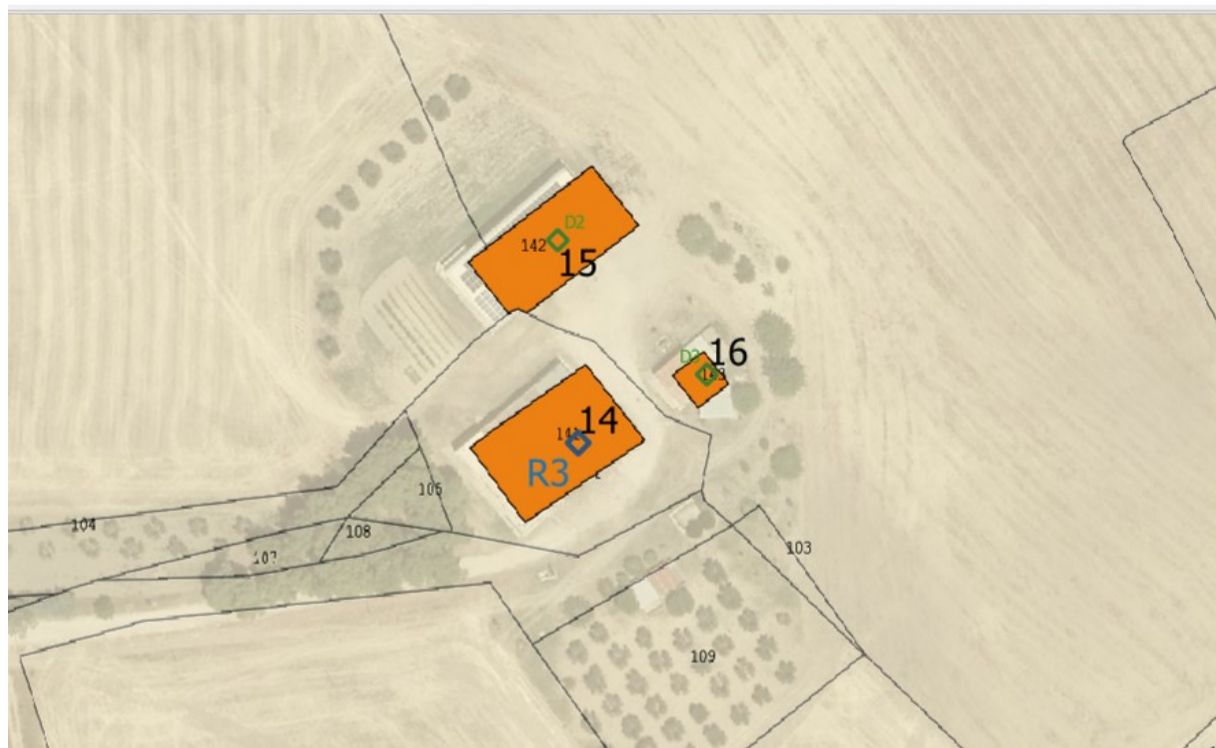

Fonti: Consultazione cartografica catastale – WMS Agenzia delle Entrate
 (link: <https://www.agenziaentrate.gov.it/portale/it/web/guest/schede/fabbricatiterreni/consultazione-cartografia-catastale/servizio-consultazione-cartografia>)

RILIEVO FOTOGRAFICO

NOTE: Gli edifici risultano regolarmente utilizzati. La civile abitazione non sembra abitata regolarmente, ma utilizzata come azienda agricola. La civile abitazione è costituita da 2 piano fuori terra. Si presenta il complesso in condizioni discrete di conservazione.

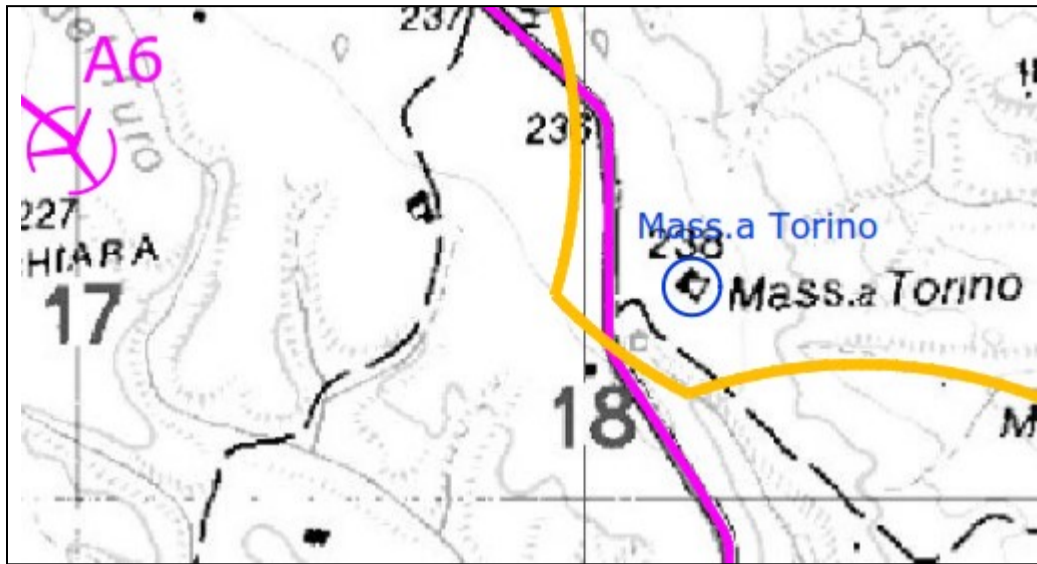

Masseria Torino: non sono stati trovati cenni storici.



ID. Ricettore:	R4, R5
ID. Fabbricati:	22, 23

DATI GENERALI	
Denominazione	
Ubicazione	Località: CONTRADA CIROGICA
	Comune: Ferrandina
	Provincia: Matera (MT)
WTG più vicina	ID. WTG: 3
	Distanza: 700,0 m ca.
LOCALIZZAZIONE (UTM WGS84 – Fuso 33)	R4: EST: 616423.00
	NORD: 4477282.00
	R5: EST: 616513.00
	NORD: 4477219.00

DESCRIZIONE DELLO STATO DI FATTO	
Caratteristica tipologica	
<input checked="" type="checkbox"/> Edifici adibiti a residenza o assimilabili <input type="checkbox"/> Edifici adibiti ad uffici e assimilabili <input type="checkbox"/> Edifici adibiti ad alberghi, pensioni ed attività assimilabili <input type="checkbox"/> Edifici adibiti ad ospedali, cliniche. case di cura e assimilabili <input type="checkbox"/> Edifici adibiti ad attività scolastiche a tutti i livelli e assimilabili <input type="checkbox"/> Edifici adibiti ad attività ricreative o di culto o assimilabili <input type="checkbox"/> Edifici adibiti ad attività commerciali o assimilabili	
Stato di conservazione (analisi visiva dall'esterno)	
<input type="checkbox"/> Edificio non accessibile <input checked="" type="checkbox"/> Edificio in ottime/buone condizioni di conservazione <input type="checkbox"/> Edificio in mediocri condizioni di conservazione <input type="checkbox"/> Edificio parzialmente danneggiato (es.: presenza di leggere lesioni o danni strutturali, tali da non compromettere la stabilità complessiva della struttura/ copertura, porte e finestre presenti ma parzialmente danneggiate) <input type="checkbox"/> Edificio diroccato (es.: lesioni, danni o cedimenti strutturali diffusi e imponenti, tali da compromettere gravemente la stabilità complessiva della struttura e inibirne l'accesso/ copertura assente o parzialmente-totalmente crollata/ porte e finestre completamente danneggiate e/o assenti) <input type="checkbox"/> Edificio demolito (es.: edificio segnalato su cartografia ma non rilevabile durante sopralluogo perché demolito) <input type="checkbox"/> Edificio esistente ma non abitabile (es.: edificio terminato, totalmente o parzialmente, solo nelle sue parti portanti (pilastri, travi, solai), ma privo delle opere necessarie per renderlo abitabile (muri di tamponamento, copertura, porte e finestre, allaccio alla rete elettrica, ecc.)	
Condizioni di utilizzo	
<input checked="" type="checkbox"/> Continua (edificio abitato in maniera permanente/ frequentato regolarmente nel tempo) <input type="checkbox"/> Discontinua (edificio frequentato in maniera discontinua e non prolungata nel tempo) <input type="checkbox"/> Assente (edificio abbandonato: nessuna traccia di frequenza antropica, anche saltuaria)	

ESTREMI CATASTALI				
Foglio	Part.	Sub	Indirizzo	Destinaz. d'uso
75	231	1	FERRANDINA CONTRADA CIROGICA, SNC Piano T	A/3
75	237	2	FERRANDINA CONTRADA CIROGICA, SNC Piano T	A/4



Fonti: Consultazione cartografica catastale – WMS Agenzia delle Entrate
 (link: <https://www.agenziaentrate.gov.it/portale/it/web/guest/schede/fabbricatiterreni/consultazione-cartografia-catastale/servizio-consultazione-cartografia>)

RILIEVO FOTOGRAFICO

NOTE: Gli edifici si trovano distanti dalla viabilità pubblica, quindi non direttamente accessibili, risultano regolarmente utilizzati. Sono costituiti da 1 piano fuori terra. Si presentano a distanza in condizioni buone di conservazione.

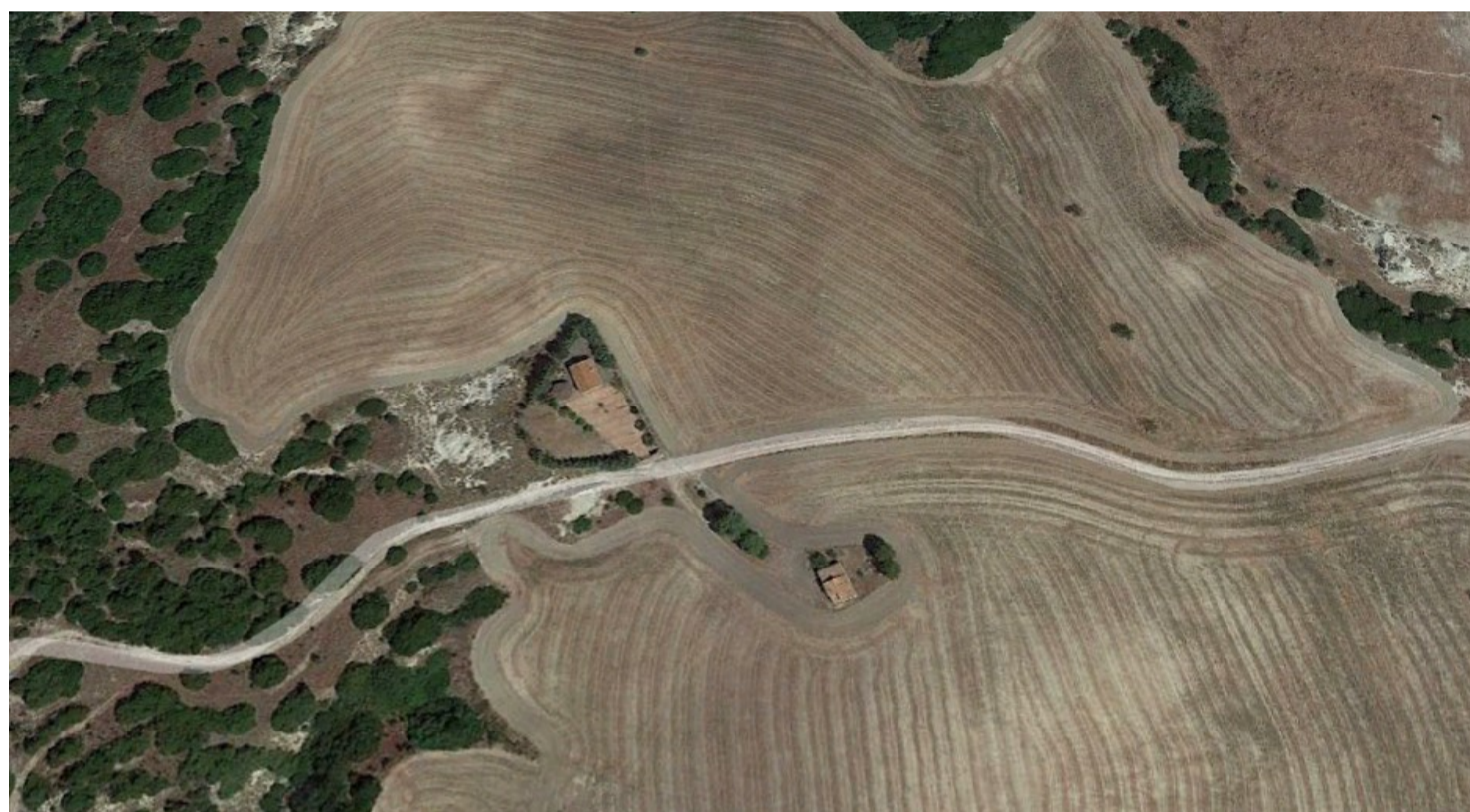

ID. Ricettore:	R6
ID. Fabbricati:	41

DATI GENERALI	
Denominazione	
Ubicazione	Località: CONTRADA SERRA SAN PIETRO
	Comune: Ferrandina
	Provincia: Matera (MT)
WTG più vicina	ID. WTG: 9
	Distanza: 500,0 m ca.
LOCALIZZAZIONE (UTM WGS84 – Fuso 33)	EST: 620017.00 NORD: 4476819.00

DESCRIZIONE DELLO STATO DI FATTO

Caratteristica tipologica

- Edifici adibiti a residenza o assimilabili**
- Edifici adibiti ad uffici e assimilabili
- Edifici adibiti ad alberghi, pensioni ed attività assimilabili
- Edifici adibiti ad ospedali, cliniche, case di cura e assimilabili
- Edifici adibiti ad attività scolastiche a tutti i livelli e assimilabili
- Edifici adibiti ad attività ricreative o di culto o assimilabili
- Edifici adibiti ad attività commerciali o assimilabili

Stato di conservazione (analisi visiva dall'esterno)

- Edificio non accessibile**
- Edificio in ottime/buone condizioni di conservazione**
- Edificio in mediocri condizioni di conservazione**
- Edificio parzialmente danneggiato** (es.: presenza di leggere lesioni o danni strutturali, tali da non compromettere la stabilità complessiva della struttura/ copertura, porte e finestre presenti ma parzialmente danneggiate)
- Edificio diroccato** (es.: lesioni, danni o cedimenti strutturali diffusi e imponenti, tali da compromettere gravemente la stabilità complessiva della struttura e inibirne l'accesso/ copertura assente o parzialmente-totalmente crollata/ porte e finestre completamente danneggiate e/o assenti)
- Edificio demolito** (es.: edificio segnalato su cartografia ma non rilevabile durante sopralluogo perché demolito)
- Edificio esistente ma non abitabile** (es.: edificio terminato, totalmente o parzialmente, solo nelle sue parti portanti (pilastri, travi, solai), ma privo delle opere necessarie per renderlo abitabile (muri di tamponamento, copertura, porte e finestre, allaccio alla rete elettrica, ecc.)

Condizioni di utilizzo

- Continua** (edificio abitato in maniera permanente/ frequentato regolarmente nel tempo)
- Discontinua** (edificio frequentato in maniera discontinua e non prolungata nel tempo)
- Assente** (edificio abbandonato: nessuna traccia di frequenza antropica, anche saltuaria)

ESTREMI CATASTALI				
Foglio	Part.	Sub	Indirizzo	Destinaz. d'uso
76	250	1	FERRANDINA CONTRADA SERRA SAN PIETRO, SNC Piano T	A/4



Fonti: Consultazione cartografica catastale – WMS Agenzia delle Entrate
(link: <https://www.agenziaentrate.gov.it/portale/it/web/guest/schede/fabbricatiterreni/consultazione-cartografia-catastale/servizio-consultazione-cartografia>)

RILIEVO FOTOGRAFICO

NOTE: L'edificio si trova adiacente a viabilità pubblica, quindi direttamente accessibile, sembra non regolarmente abitato. E' costituito da 2 piano fuori terra. Si presenta in condizioni mediocri di conservazione. Nelle vicinanze vi sono altri fabbricati in buono stato di conservazione, stalle o depositi, utilizzati regolarmente.



ID. Ricettore:	R7, D4 e D5 – Masseria Caputi
ID. Fabbricati:	62 – 63 -60

DATI GENERALI	
Denominazione	Masseria Caputi
Ubicazione	Località: CONTRADA PISCIONE
	Comune: Ferrandina
	Provincia: Matera (MT)
WTG più vicina	ID. WTG: 2
	Distanza: 520,0 m ca.
LOCALIZZAZIONE (UTM WGS84 – Fuso 33)	R7: EST: 618066.00 NORD: 4476069.00
	D4: EST: 618009.00 NORD: 4476358.00
	D5: EST: 618031.00 NORD: 4476145.00

DESCRIZIONE DELLO STATO DI FATTO

- Caratteristica tipologica**
- Edifici adibiti a residenza o assimilabili**
 - Edifici adibiti ad uffici e assimilabili
 - Edifici adibiti ad alberghi, pensioni ed attività assimilabili
 - Edifici adibiti ad ospedali, cliniche, case di cura e assimilabili
 - Edifici adibiti ad attività scolastiche a tutti i livelli e assimilabili
 - Edifici adibiti ad attività ricreative o di culto o assimilabili
 - Edifici adibiti ad attività commerciali o assimilabili

- Stato di conservazione (analisi visiva dall'esterno)**
- Edificio non accessibile**
 - Edificio in ottime/buone condizioni di conservazione**
 - Edificio in mediocri condizioni di conservazione**
 - Edificio parzialmente danneggiato** (es.: presenza di leggere lesioni o danni strutturali, tali da non compromettere la stabilità complessiva della struttura/ copertura, porte e finestre presenti ma parzialmente danneggiate)
 - Edificio diroccato** (es.: lesioni, danni o cedimenti strutturali diffusi e imponenti, tali da compromettere gravemente la stabilità complessiva della struttura e inibirne l'accesso/ copertura assente o parzialmente-totalmente crollata/ porte e finestre completamente danneggiate e/o assenti)
 - Edificio demolito** (es.: edificio segnalato su cartografia ma non rilevabile durante sopralluogo perché demolito)
 - Edificio esistente ma non abitabile** (es.: edificio terminato, totalmente o parzialmente, solo nelle sue parti portanti (pilastri, travi, solai), ma privo delle opere necessarie per renderlo abitabile (muri di tamponamento, copertura, porte e finestre, allaccio alla rete elettrica, ecc.)

- Condizioni di utilizzo**
- Continua** (edificio abitato in maniera permanente/ frequentato regolarmente nel tempo)
 - Discontinua** (edificio frequentato in maniera discontinua e non prolungata nel tempo)
 - Assente** (edificio abbandonato: nessuna traccia di frequenza antropica, anche saltuaria)

ESTREMI CATASTALI

Foglio	Part.	Sub	Indirizzo	Destinaz. d'uso
84	304	4	FERRANDINA CONTRADA PISCIONE, SNC Piano T	A/3
84	304	5	FERRANDINA CONTRADA PISCIONE, SNC Piano T-1 - 2	A/3
84	305	1	FERRANDINA CONTRADA PISCIONE, SNC Piano T	D/10
84	300	1	FERRANDINA CONTRADA PISCIONE, SNC Piano T	D/10

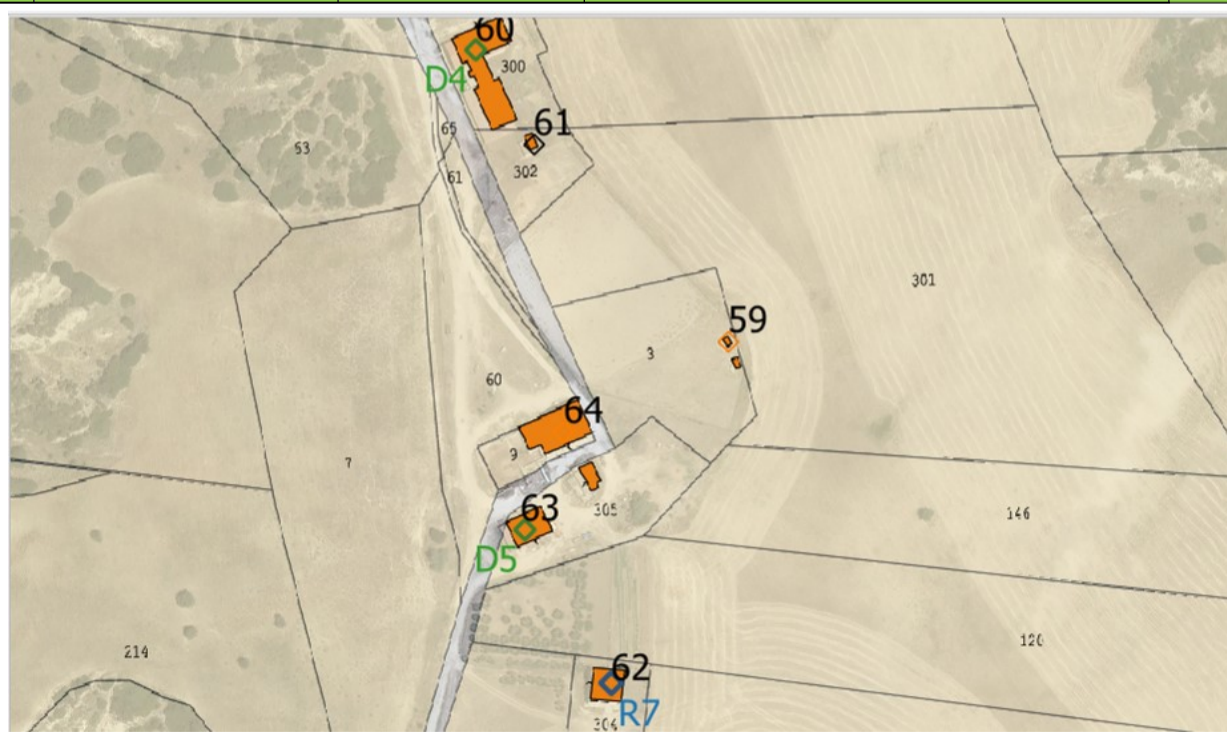

Fonti: Consultazione cartografica catastale – WMS Agenzia delle Entrate
(link: <https://www.agenziaentrate.gov.it/portale/it/web/guest/schede/fabbricatiterreni/consultazione-cartografia-catastale/servizio-consultazione-cartografia>)

RILIEVO FOTOGRAFICO

NOTE: Gli edifici risultano regolarmente utilizzati. La civile abitazione non sembra abitata regolarmente, ma utilizzata come azienda agricola. La civile abitazione è costituita da 2 piano fuori terra. Si presenta il complesso edilizio in condizioni discrete di conservazione.

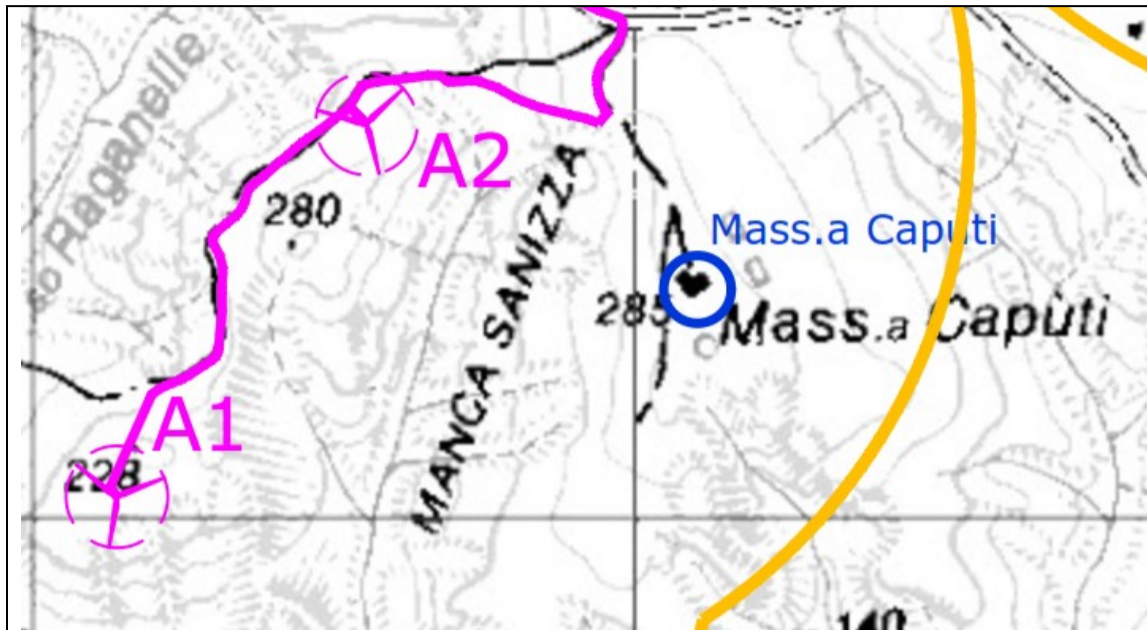

Masseria Caputi: non sono stati trovati cenni storici.





ID. Ricettore:	R8 e Fabbricato rurale
ID. Fabbricati:	66, 65

DATI GENERALI	
Denominazione	
Ubicazione	Località: CONTRADA SERRA SAN PIETRO
	Comune: Ferrandina
	Provincia: Matera (MT)
WTG più vicina	ID. WTG: 9
	Distanza: 500,0 m ca.
LOCALIZZAZIONE (UTM WGS84 – Fuso 33)	EST: 620666.00 NORD: 4476984.00

DESCRIZIONE DELLO STATO DI FATTO

Caratteristica tipologica

- Edifici adibiti a residenza o assimilabili**
- Edifici adibiti ad uffici e assimilabili
- Edifici adibiti ad alberghi, pensioni ed attività assimilabili
- Edifici adibiti ad ospedali, cliniche, case di cura e assimilabili
- Edifici adibiti ad attività scolastiche a tutti i livelli e assimilabili
- Edifici adibiti ad attività ricreative o di culto o assimilabili
- Edifici adibiti ad attività commerciali o assimilabili

Stato di conservazione (analisi visiva dall'esterno)

- Edificio non accessibile**
- Edificio in ottime/buone condizioni di conservazione**
- Edificio in mediocri condizioni di conservazione**
- Edificio parzialmente danneggiato** (es.: presenza di leggere lesioni o danni strutturali, tali da non compromettere la stabilità complessiva della struttura/ copertura, porte e finestre presenti ma parzialmente danneggiate)
- Edificio diroccato** (es.: lesioni, danni o cedimenti strutturali diffusi e imponenti, tali da compromettere gravemente la stabilità complessiva della struttura e inibirne l'accesso/ copertura assente o parzialmente-totalmente crollata/ porte e finestre completamente danneggiate e/o assenti)
- Edificio demolito** (es.: edificio segnalato su cartografia ma non rilevabile durante sopralluogo perché demolito)
- Edificio esistente ma non abitabile** (es.: edificio terminato, totalmente o parzialmente, solo nelle sue parti portanti (pilastri, travi, solai), ma privo delle opere necessarie per renderlo abitabile (muri di tamponamento, copertura, porte e finestre, allaccio alla rete elettrica, ecc.)

Condizioni di utilizzo

- Continua** (edificio abitato in maniera permanente/ frequentato regolarmente nel tempo)
- Discontinua** (edificio frequentato in maniera discontinua e non prolungata nel tempo)
- Assente** (edificio abbandonato: nessuna traccia di frequenza antropica, anche saltuaria)

ESTREMI CATASTALI				
Foglio	Part.	Sub	Indirizzo	Destinaz. d'uso
86	76	1	FERRANDINA CONTRADA SERRA SAN PIETRO, SNC Piano T	A/4
86	74			Fabbricato rurale



Fonti: Consultazione cartografica catastale – WMS Agenzia delle Entrate
 (link: <https://www.agenziaentrate.gov.it/portale/it/web/guest/schede/fabbricatiterreni/consultazione-cartografia-catastale/servizio-consultazione-cartografia>)

RILIEVO FOTOGRAFICO

NOTE: Gli edifici si trovano distanti dalla viabilità pubblica, quindi non direttamente accessibili, sembrano inutilizzati. Sono costituiti da 1 piano fuori terra. Si presentano a distanza in condizioni mediocri di conservazione



ID. Ricettore:	R9
ID. Fabbricati:	68

DATI GENERALI	
Denominazione	
Ubicazione	Località: CONTRADA ROCCA RECCHIA
	Comune: Ferrandina
	Provincia: Matera (MT)
WTG più vicina	ID. WTG: 10
	Distanza: 650,0 m ca.
LOCALIZZAZIONE (UTM WGS84 – Fuso 33)	EST: 622179.00 NORD: 4476855.00

DESCRIZIONE DELLO STATO DI FATTO

Caratteristica tipologica

- Edifici adibiti a residenza o assimilabili**
- Edifici adibiti ad uffici e assimilabili
- Edifici adibiti ad alberghi, pensioni ed attività assimilabili
- Edifici adibiti ad ospedali, cliniche, case di cura e assimilabili
- Edifici adibiti ad attività scolastiche a tutti i livelli e assimilabili
- Edifici adibiti ad attività ricreative o di culto o assimilabili
- Edifici adibiti ad attività commerciali o assimilabili

Stato di conservazione (analisi visiva dall'esterno)

- Edificio non accessibile**
- Edificio in ottime/buone condizioni di conservazione**
- Edificio in mediocri condizioni di conservazione**
- Edificio parzialmente danneggiato** (es.: presenza di leggere lesioni o danni strutturali, tali da non compromettere la stabilità complessiva della struttura/ copertura, porte e finestre presenti ma parzialmente danneggiate)
- Edificio diroccato** (es.: lesioni, danni o cedimenti strutturali diffusi e imponenti, tali da compromettere gravemente la stabilità complessiva della struttura e inibirne l'accesso/ copertura assente o parzialmente-totalmente crollata/ porte e finestre completamente danneggiate e/o assenti)
- Edificio demolito** (es.: edificio segnalato su cartografia ma non rilevabile durante sopralluogo perché demolito)
- Edificio esistente ma non abitabile** (es.: edificio terminato, totalmente o parzialmente, solo nelle sue parti portanti (pilastri, travi, solai), ma privo delle opere necessarie per renderlo abitabile (muri di tamponamento, copertura, porte e finestre, allaccio alla rete elettrica, ecc.)

Condizioni di utilizzo

- Continua** (edificio abitato in maniera permanente/ frequentato regolarmente nel tempo)
- Discontinua** (edificio frequentato in maniera discontinua e non prolungata nel tempo)
- Assente** (edificio abbandonato: nessuna traccia di frequenza antropica, anche saltuaria)

ESTREMI CATASTALI				
Foglio	Part.	Sub	Indirizzo	Destinaz. d'uso
87	217	1	FERRANDINA CONTRADA ROCCA RECCHIA, SNC Piano T	A/4

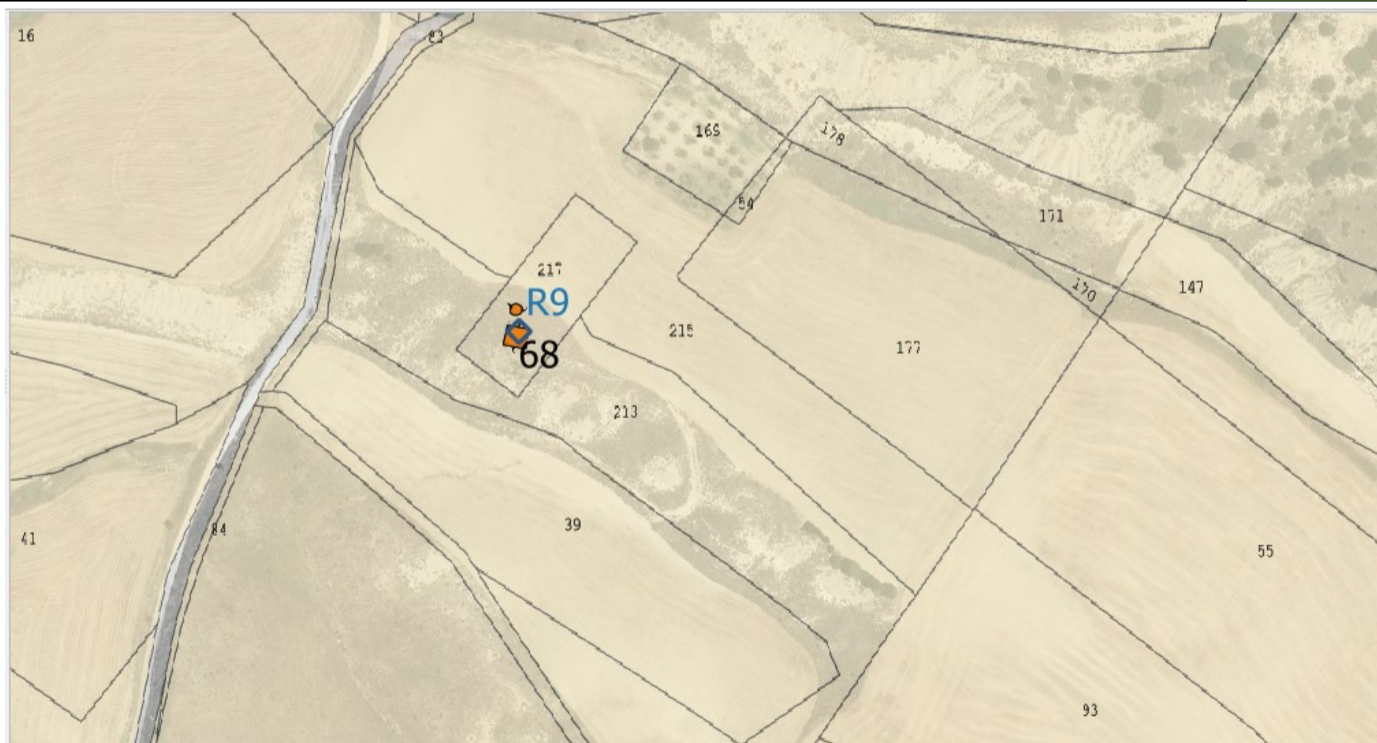

Fonti: Consultazione cartografica catastale – WMS Agenzia delle Entrate
 (link: <https://www.agenziaentrate.gov.it/portale/it/web/guest/schede/fabbricatiterreni/consultazione-cartografia-catastale/servizio-consultazione-cartografia>)

RILIEVO FOTOGRAFICO

NOTE: L'edificio si trova distante dalla viabilità pubblica, quindi non direttamente accessibile, sembra non regolarmente abitato. E' costituito da 1 piano fuori terra. Si presenta in condizioni mediocri di conservazione.



ID. Ricettore:	R10, Masseria Quera
ID. Fabbricati:	71 – 70

DATI GENERALI	
Denominazione	Masseria Quera
Ubicazione	Località: CONTRADA QUERO
	Comune: Ferrandina
	Provincia: Matera (MT)
WTG più vicina	ID. WTG: 10
	Distanza: 610,0 m ca.
LOCALIZZAZIONE (UTM WGS84 – Fuso 33)	EST: 621427.00 NORD: 4476604.00

DESCRIZIONE DELLO STATO DI FATTO

Caratteristica tipologica

- Edifici adibiti a residenza o assimilabili**
- Edifici adibiti ad uffici e assimilabili
- Edifici adibiti ad alberghi, pensioni ed attività assimilabili
- Edifici adibiti ad ospedali, cliniche, case di cura e assimilabili
- Edifici adibiti ad attività scolastiche a tutti i livelli e assimilabili
- Edifici adibiti ad attività ricreative o di culto o assimilabili
- Edifici adibiti ad attività commerciali o assimilabili

Stato di conservazione (analisi visiva dall'esterno)

- Edificio non accessibile**
- Edificio in ottime/buone condizioni di conservazione**
- Edificio in mediocri condizioni di conservazione**
- Edificio parzialmente danneggiato** (es.: presenza di leggere lesioni o danni strutturali, tali da non compromettere la stabilità complessiva della struttura/ copertura, porte e finestre presenti ma parzialmente danneggiate)
- Edificio diroccato** (es.: lesioni, danni o cedimenti strutturali diffusi e imponenti, tali da compromettere gravemente la stabilità complessiva della struttura e inibirne l'accesso/ copertura assente o parzialmente-totalmente crollata/ porte e finestre completamente danneggiate e/o assenti)
- Edificio demolito** (es.: edificio segnalato su cartografia ma non rilevabile durante sopralluogo perché demolito)
- Edificio esistente ma non abitabile** (es.: edificio terminato, totalmente o parzialmente, solo nelle sue parti portanti (pilastri, travi, solai), ma privo delle opere necessarie per renderlo abitabile (muri di tamponamento, copertura, porte e finestre, allaccio alla rete elettrica, ecc.)

Condizioni di utilizzo

- Continua** (edificio abitato in maniera permanente/ frequentato regolarmente nel tempo)
- Discontinua** (edificio frequentato in maniera discontinua e non prolungata nel tempo)
- Assente** (edificio abbandonato: nessuna traccia di frequenza antropica, anche saltuaria)

ESTREMI CATASTALI				
Foglio	Part.	Sub	Indirizzo	Destinaz. d'uso
87	229	2	FERRANDINA CONTRADA QUERO, SNC Piano T	A/4
87	228			NC

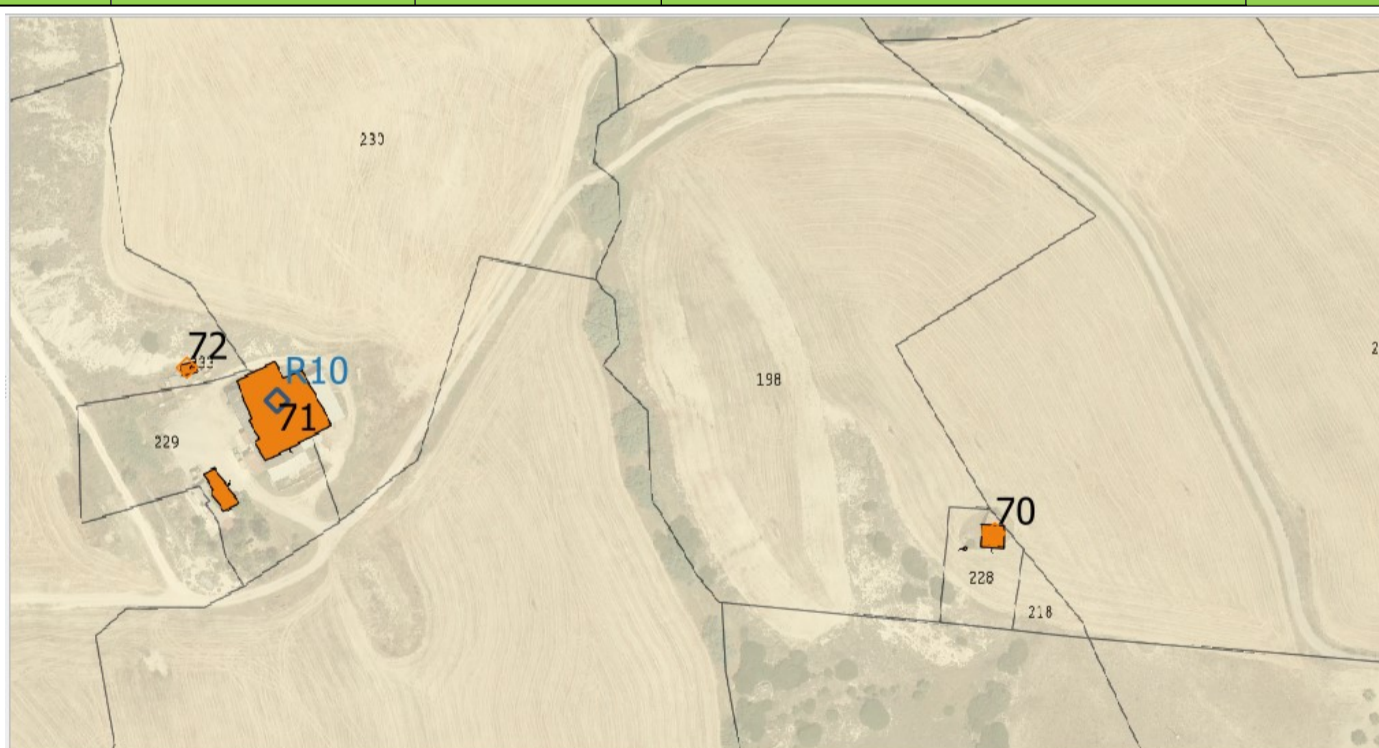

Fonti: Consultazione cartografica catastale – WMS Agenzia delle Entrate
(link: <https://www.agenziaentrate.gov.it/portale/it/web/guest/schede/fabbricatiterreni/consultazione-cartografia-catastale/servizio-consultazione-cartografia>)



RILIEVO FOTOGRAFICO

NOTE: Gli edifici risultano regolarmente utilizzati. La civile abitazione non sembra abitata regolarmente, ma utilizzata come azienda agricola. La civile abitazione è costituita da 2 piano fuori terra. Si presenta il complesso in condizioni discrete di conservazione.

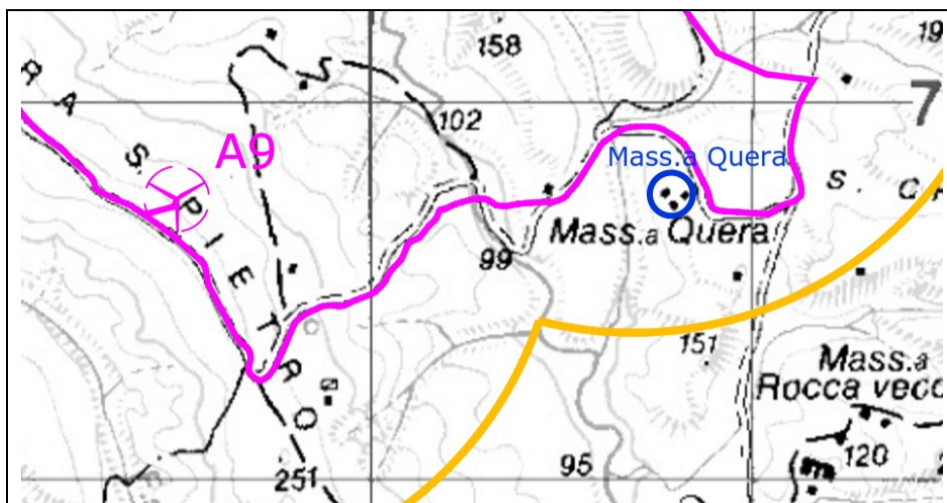

Masseria Quera: non sono stati trovati cenni storici. Masseria non più censita (demolizione catastale). Al sopralluogo non individuata. Su google maps presente solo un piccolo locale. Forse la Masseria non è stata collocata esattamente.





ID. Ricettore:	D1
ID. Fabbricati:	8

DATI GENERALI	
Denominazione	
Ubicazione	Località: CONTRADA GRUSO
	Comune: Ferrandina
	Provincia: Matera (MT)
WTG più vicina	ID. WTG: 6
	Distanza: 1000,0 m ca.
LOCALIZZAZIONE (UTM WGS84 – Fuso 33)	EST: 617952.00 NORD: 4479113.00

DESCRIZIONE DELLO STATO DI FATTO

Caratteristica tipologica

- Edifici adibiti a residenza o assimilabili**
- Edifici adibiti ad uffici e assimilabili
- Edifici adibiti ad alberghi, pensioni ed attività assimilabili
- Edifici adibiti ad ospedali, cliniche, case di cura e assimilabili
- Edifici adibiti ad attività scolastiche a tutti i livelli e assimilabili
- Edifici adibiti ad attività ricreative o di culto o assimilabili
- Edifici adibiti ad attività commerciali o assimilabili

Stato di conservazione (analisi visiva dall'esterno)

- Edificio non accessibile**
- Edificio in ottime/buone condizioni di conservazione**
- Edificio in mediocri condizioni di conservazione**
- Edificio parzialmente danneggiato** (es.: presenza di leggere lesioni o danni strutturali, tali da non compromettere la stabilità complessiva della struttura/ copertura, porte e finestre presenti ma parzialmente danneggiate)
- Edificio diroccato** (es.: lesioni, danni o cedimenti strutturali diffusi e imponenti, tali da compromettere gravemente la stabilità complessiva della struttura e inibirne l'accesso/ copertura assente o parzialmente-totalmente crollata/ porte e finestre completamente danneggiate e/o assenti)
- Edificio demolito** (es.: edificio segnalato su cartografia ma non rilevabile durante sopralluogo perché demolito)
- Edificio esistente ma non abitabile** (es.: edificio terminato, totalmente o parzialmente, solo nelle sue parti portanti (pilastri, travi, solai), ma privo delle opere necessarie per renderlo abitabile (muri di tamponamento, copertura, porte e finestre, allaccio alla rete elettrica, ecc.)

Condizioni di utilizzo

- Continua** (edificio abitato in maniera permanente/ frequentato regolarmente nel tempo)
- Discontinua** (edificio frequentato in maniera discontinua e non prolungata nel tempo)
- Assente** (edificio abbandonato: nessuna traccia di frequenza antropica, anche saltuaria)

ESTREMI CATASTALI				
Foglio	Part.	Sub	Indirizzo	Destinaz. d'uso
73	185	1	FERRANDINA CONTRADA SANTA CHIARA, SNC Piano T	D/10



Fonti: Consultazione cartografica catastale – WMS Agenzia delle Entrate
 (link: <https://www.agenziaentrate.gov.it/portale/it/web/guest/schede/fabbricatiterreni/consultazione-cartografia-catastale/servizio-consultazione-cartografia>)

RILIEVO FOTOGRAFICO

NOTE: Gli edifici si trovano in prossimità della viabilità pubblica, quindi direttamente accessibile, sembrano non regolarmente abitato e non utilizzati. Sono costituiti da 1 piano fuori terra. Si presentano in condizioni mediocri di conservazione, parzialmente danneggiati.



SCHEDE TECNICHE MASSERIE

ID. Ricettore:	Masseria S. Benedetto			
ID. Fabbricati:	1			
DATI GENERALI				
Denominazione	Masseria S.Benedetto			
Ubicazione	Località: CONTRADA SAN BENEDETTO			
	Comune: Ferrandina			
	Provincia: Matera (MT)			
WTG più vicina	ID. WTG: 6			
	Distanza: 700,0 m ca.			
LOCALIZZAZIONE (UTM WGS84 – Fuso 33)	EST: 616316.00 NORD: 4479953.00			
DESCRIZIONE DELLO STATO DI FATTO				
Caratteristica tipologica <input checked="" type="checkbox"/> Edifici adibiti a residenza o assimilabili <input checked="" type="checkbox"/> Edifici adibiti a deposito o agricoli/produttivi <input type="checkbox"/> Edifici adibiti ad uffici e assimilabili <input type="checkbox"/> Edifici adibiti ad alberghi, pensioni ed attività assimilabili <input type="checkbox"/> Edifici adibiti ad ospedali, cliniche, case di cura e assimilabili <input type="checkbox"/> Edifici adibiti ad attività scolastiche a tutti i livelli e assimilabili <input type="checkbox"/> Edifici adibiti ad attività ricreative o di culto o assimilabili <input type="checkbox"/> Edifici adibiti ad attività commerciali o assimilabili				
Stato di conservazione (analisi visiva dall'esterno) <input type="checkbox"/> Edificio non accessibile <input checked="" type="checkbox"/> Edificio in ottime/buone condizioni di conservazione <input type="checkbox"/> Edificio in mediocri condizioni di conservazione <input type="checkbox"/> Edificio parzialmente danneggiato (es.: presenza di leggere lesioni o danni strutturali, tali da non compromettere la stabilità complessiva della struttura/ copertura, porte e finestre presenti ma parzialmente danneggiate) <input type="checkbox"/> Edificio diroccato (es.: lesioni, danni o cedimenti strutturali diffusi e imponenti, tali da compromettere gravemente la stabilità complessiva della struttura e inibirne l'accesso/ copertura assente o parzialmente-totalmente crollata/ porte e finestre completamente danneggiate e/o assenti) <input type="checkbox"/> Edificio demolito (es.: edificio segnalato su cartografia ma non rilevabile durante sopralluogo perché demolito) <input type="checkbox"/> Edificio esistente ma non abitabile (es.: edificio terminato, totalmente o parzialmente, solo nelle sue parti portanti (pilastri, travi, solai), ma privo delle opere necessarie per renderlo abitabile (muri di tamponamento, copertura, porte e finestre, allaccio alla rete elettrica, ecc.)				
Condizioni di utilizzo <input checked="" type="checkbox"/> Continua (edificio abitato in maniera permanente/ frequentato regolarmente nel tempo) <input type="checkbox"/> Discontinua (edificio frequentato in maniera discontinua e non prolungata nel tempo) <input type="checkbox"/> Assente (edificio abbandonato: nessuna traccia di frequenza antropica, anche saltuaria)				
ESTREMI CATASTALI				
Foglio	Part.	Sub	Indirizzo	Destinaz. d'uso
66	204	1	FERRANDINA CONTRADA SAN BENEDETTO, SNC Piano T	D/10
66	204	2	FERRANDINA CONTRADA SAN BENEDETTO, SNC Piano T - 1	F/2
				
Fonti: Consultazione cartografica catastale – WMS Agenzia delle Entrate (link: https://www.agenziaentrate.gov.it/portale/it/web/guest/schede/fabbricatiterreni/consultazione-cartografia-catastale/servizio-consultazione-cartografia)				



RILIEVO FOTOGRAFICO

NOTE: Gli edifici risultano regolarmente utilizzati, come azienda agricola, vi sono capannoni e depositi. L'unità collabente è costituita da 2 piani fuori terra. Si presenta il complesso in condizioni discrete di conservazione.

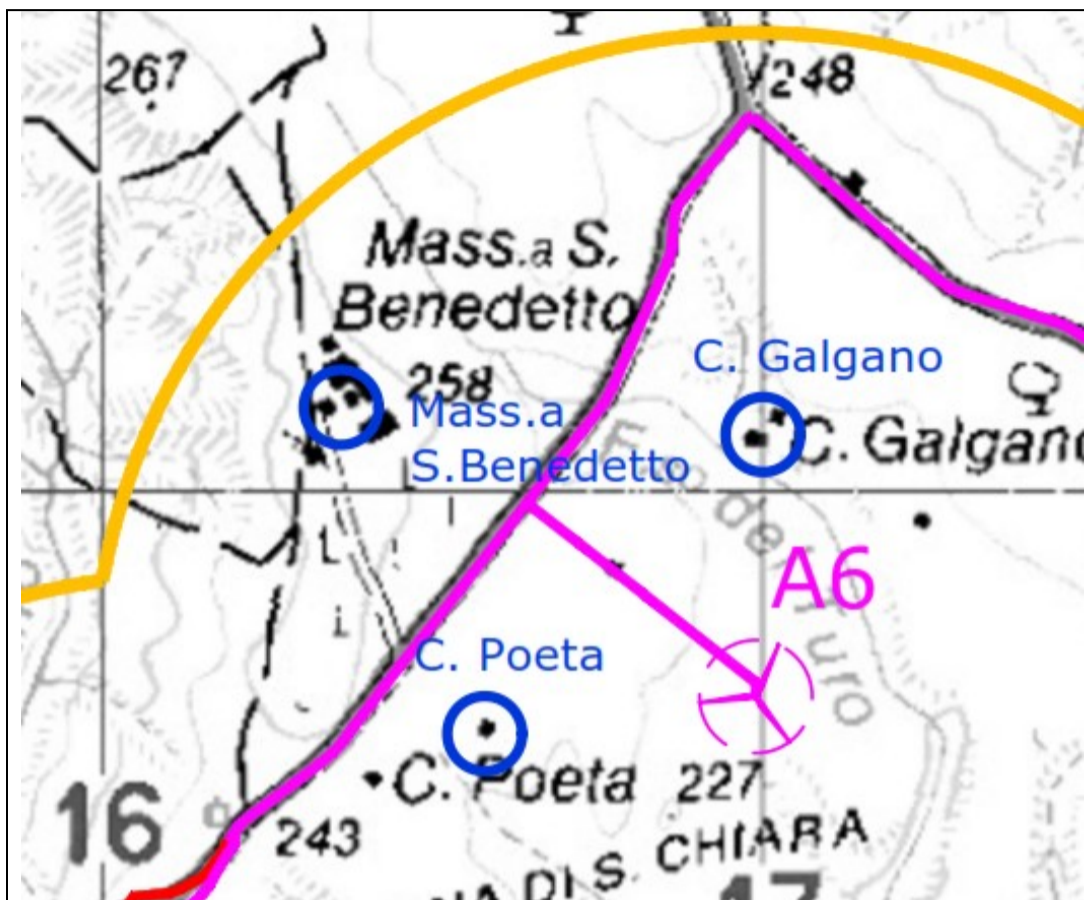

Masseria S. Benedetto: non sono stati trovati cenni storici.



Masseria San Benedetto – accessibile da strada privata chiusa



Masseria San Benedetto dall'alto

ID. Ricettore:	C. Poeta
ID. Fabbricati:	11

DATI GENERALI	
Denominazione	Casa Poeta
Ubicazione	Località: CONTRADA SANTA CHIARA
	Comune: Ferrandina
	Provincia: Matera (MT)
WTG più vicina	ID. WTG: 6
	Distanza: 400,0 m ca.
LOCALIZZAZIONE (UTM WGS84 – Fuso 33)	EST: 616506.00 NORD: 4479449.00

DESCRIZIONE DELLO STATO DI FATTO	
Caratteristica tipologica <input type="checkbox"/> Edifici adibiti a residenza o assimilabili <input checked="" type="checkbox"/> Edifici adibiti a deposito o agricoli/produuttivi <input type="checkbox"/> Edifici adibiti ad uffici e assimilabili <input type="checkbox"/> Edifici adibiti ad alberghi, pensioni ed attività assimilabili <input type="checkbox"/> Edifici adibiti ad ospedali, cliniche, case di cura e assimilabili <input type="checkbox"/> Edifici adibiti ad attività scolastiche a tutti i livelli e assimilabili <input type="checkbox"/> Edifici adibiti ad attività ricreative o di culto o assimilabili <input type="checkbox"/> Edifici adibiti ad attività commerciali o assimilabili	
Stato di conservazione (analisi visiva dall'esterno) <input type="checkbox"/> Edificio non accessibile <input type="checkbox"/> Edificio in ottime/buone condizioni di conservazione <input checked="" type="checkbox"/> Edificio in mediocri condizioni di conservazione <input type="checkbox"/> Edificio parzialmente danneggiato (es.: presenza di leggere lesioni o danni strutturali, tali da non compromettere la stabilità complessiva della struttura/ copertura, porte e finestre presenti ma parzialmente danneggiate) <input type="checkbox"/> Edificio diroccato (es.: lesioni, danni o cedimenti strutturali diffusi e imponenti, tali da compromettere gravemente la stabilità complessiva della struttura e inibirne l'accesso/ copertura assente o parzialmente-totalmente crollata/ porte e finestre completamente danneggiate e/o assenti) <input type="checkbox"/> Edificio demolito (es.: edificio segnalato su cartografia ma non rilevabile durante sopralluogo perché demolito) <input type="checkbox"/> Edificio esistente ma non abitabile (es.: edificio terminato, totalmente o parzialmente, solo nelle sue parti portanti (pilastri, travi, solai), ma privo delle opere necessarie per renderlo abitabile (muri di tamponamento, copertura, porte e finestre, allaccio alla rete elettrica, ecc.)	
Condizioni di utilizzo <input type="checkbox"/> Continua (edificio abitato in maniera permanente/ frequentato regolarmente nel tempo) <input type="checkbox"/> Discontinua (edificio frequentato in maniera discontinua e non prolungata nel tempo) <input checked="" type="checkbox"/> Assente (edificio abbandonato: nessuna traccia di frequenza antropica, anche saltuaria)	

ESTREMI CATASTALI				
Foglio	Part.	Sub	Indirizzo	Destinaz. d'uso
73	195		FERRANDINA CONTRADA SANTA CHIARA, SNC Piano T	F/2



Fonti: Consultazione cartografica catastale – WMS Agenzia delle Entrate
 (link: <https://www.agenziaentrate.gov.it/portale/it/web/guest/schede/fabbricatiterreni/consultazione-cartografia-catastale/servizio-consultazione-cartografia>)

RILIEVO FOTOGRAFICO

NOTE: L'edificio non risultano regolarmente utilizzato. Il fabbricato non ha una viabilità privata di accesso dalla strada provinciale. L'unità collabente è costituita da 1 piano fuori terra. Si presenta il complesso in condizioni mediocri di conservazione.

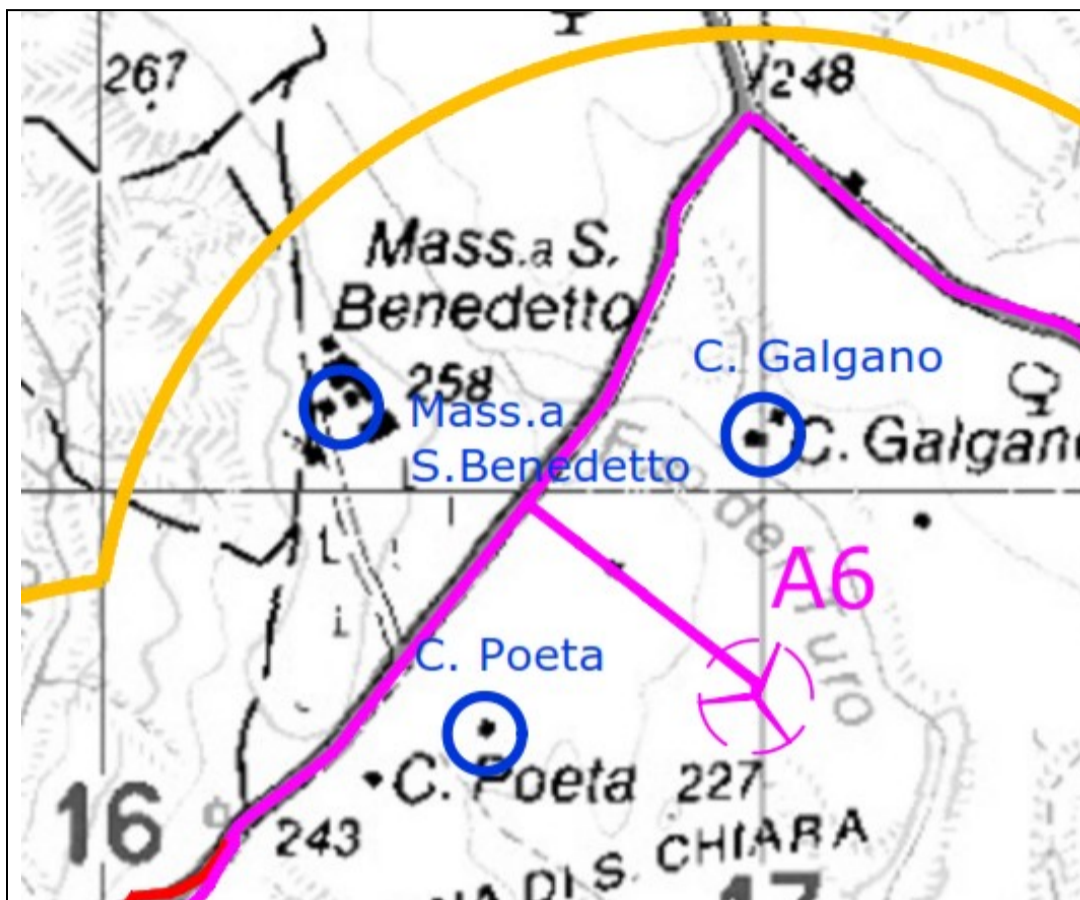

Casa Poeta: non sono stati trovati cenni storici.



Casa Poeta

ID. Ricettore:	C. Galgano
ID. Fabbricati:	5,6

DATI GENERALI	
Denominazione	Casa Galgano
Ubicazione	Località: CONTRADA SANTA CHIARA
	Comune: Ferrandina
	Provincia: Matera (MT)
WTG più vicina	ID. WTG: 6
	Distanza: 440,0 m ca.
LOCALIZZAZIONE (UTM WGS84 – Fuso 33)	EST: 616944.00 NORD: 4479928.00

DESCRIZIONE DELLO STATO DI FATTO

Caratteristica tipologica

- Edifici adibiti a residenza o assimilabili
- Edifici adibiti a deposito o agricoli/produttivi**
- Edifici adibiti ad uffici e assimilabili
- Edifici adibiti ad alberghi, pensioni ed attività assimilabili
- Edifici adibiti ad ospedali, cliniche, case di cura e assimilabili
- Edifici adibiti ad attività scolastiche a tutti i livelli e assimilabili
- Edifici adibiti ad attività ricreative o di culto o assimilabili
- Edifici adibiti ad attività commerciali o assimilabili

Stato di conservazione (analisi visiva dall'esterno)

- Edificio non accessibile
- Edificio in ottime/buone condizioni di conservazione**
- Edificio in mediocri condizioni di conservazione
- Edificio parzialmente danneggiato** (es.: presenza di leggere lesioni o danni strutturali, tali da non compromettere la stabilità complessiva della struttura/ copertura, porte e finestre presenti ma parzialmente danneggiate)
- Edificio diroccato** (es.: lesioni, danni o cedimenti strutturali diffusi e imponenti, tali da compromettere gravemente la stabilità complessiva della struttura e inibirne l'accesso/ copertura assente o parzialmente-totalmente crollata/ porte e finestre completamente danneggiate e/o assenti)
- Edificio demolito** (es.: edificio segnalato su cartografia ma non rilevabile durante sopralluogo perché demolito)
- Edificio esistente ma non abitabile** (es.: edificio terminato, totalmente o parzialmente, solo nelle sue parti portanti (pilastri, travi, solai), ma privo delle opere necessarie per renderlo abitabile (muri di tamponamento, copertura, porte e finestre, allaccio alla rete elettrica, ecc.)

Condizioni di utilizzo

- Continua** (edificio abitato in maniera permanente/ frequentato regolarmente nel tempo)
- Discontinua** (edificio frequentato in maniera discontinua e non prolungata nel tempo)
- Assente** (edificio abbandonato: nessuna traccia di frequenza antropica, anche saltuaria)

ESTREMI CATASTALI				
Foglio	Part.	Sub	Indirizzo	Destinaz. d'uso
73	158	1	FERRANDINA CONTRADA SANTA CHIARA, SNC Piano T	C/2
73	203		FERRANDINA CONTRADA SANTA CHIARA, SNC Piano T	C/2
73	203		FERRANDINA CONTRADA SANTA CHIARA, SNC Piano T	C/2

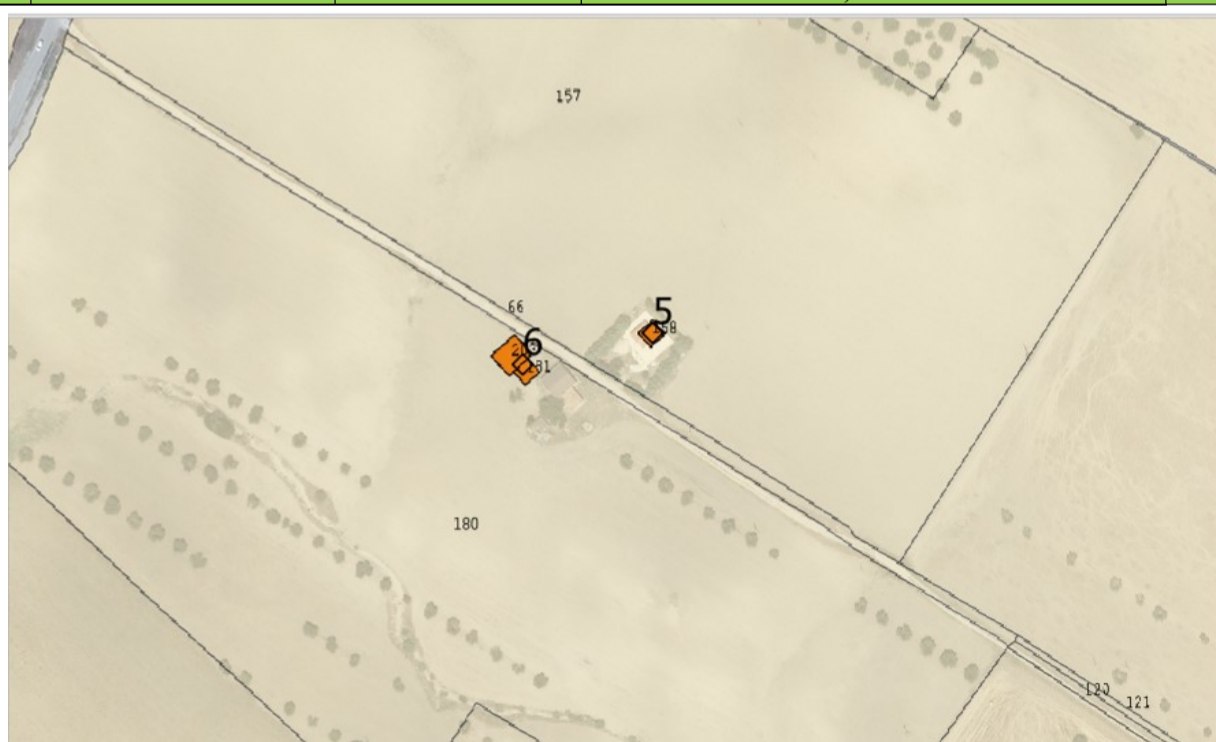

Fonti: Consultazione cartografica catastale – WMS Agenzia delle Entrate
 (link: <https://www.agenziaentrate.gov.it/portale/it/web/guest/schede/fabbricatiterreni/consultazione-cartografia-catastale/servizio-consultazione-cartografia>)

RILIEVO FOTOGRAFICO

NOTE: Gli edifici risultano regolarmente utilizzati, come depositi. Gli immobili sono costituiti da 1 piano fuori terra, accessibili da viabilità privata chiusa. Si presenta il complesso in condizioni buone di conservazione.

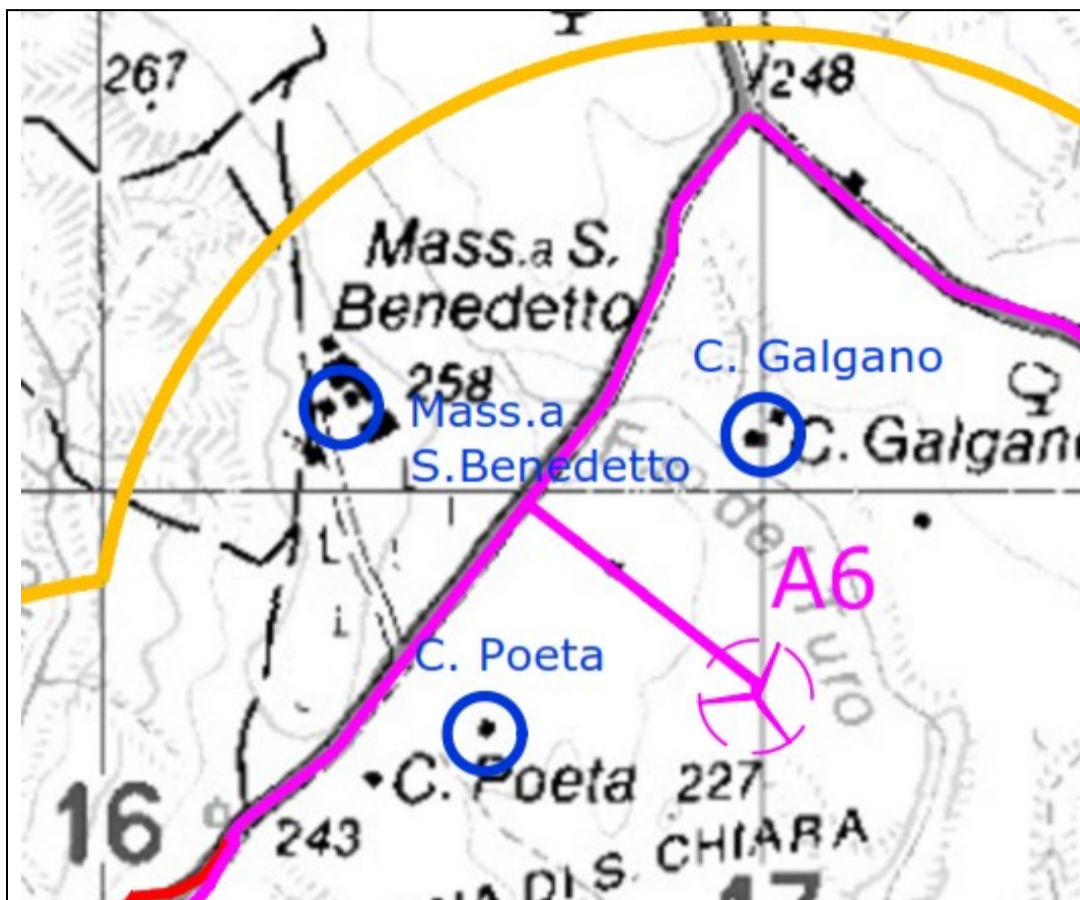

Casa Galgano: non sono stati trovati cenni storici.



Casa Galgano - accessibile da strada privata chiusa

ID. Ricettore:	Masseria Rossi
ID. Fabbricati:	78

DATI GENERALI	
Denominazione	Masseria Rossi
Ubicazione	Località: CONTRADA SANTA CHIARA
	Comune: Ferrandina
	Provincia: Matera (MT)
WTG più vicina	ID. WTG: 6
	Distanza: 880,0 m ca.
LOCALIZZAZIONE (UTM WGS84 – Fuso 33)	EST: 617707.00 NORD: 4479899.00

DESCRIZIONE DELLO STATO DI FATTO

Caratteristica tipologica

- Edifici adibiti a residenza o assimilabili**
- Edifici adibiti a deposito o agricoli/produttivi**
- Edifici adibiti ad uffici e assimilabili
- Edifici adibiti ad alberghi, pensioni ed attività assimilabili
- Edifici adibiti ad ospedali, cliniche, case di cura e assimilabili
- Edifici adibiti ad attività scolastiche a tutti i livelli e assimilabili
- Edifici adibiti ad attività ricreative o di culto o assimilabili
- Edifici adibiti ad attività commerciali o assimilabili

Stato di conservazione (analisi visiva dall'esterno)

- Edificio non accessibile**
- Edificio in ottime/buone condizioni di conservazione**
- Edificio in mediocri condizioni di conservazione**
- Edificio parzialmente danneggiato** (es.: presenza di leggere lesioni o danni strutturali, tali da non compromettere la stabilità complessiva della struttura/ copertura, porte e finestre presenti ma parzialmente danneggiate)
- Edificio diroccato** (es.: lesioni, danni o cedimenti strutturali diffusi e imponenti, tali da compromettere gravemente la stabilità complessiva della struttura e inibirne l'accesso/ copertura assente o parzialmente-totalmente crollata/ porte e finestre completamente danneggiate e/o assenti)
- Edificio demolito** (es.: edificio segnalato su cartografia ma non rilevabile durante sopralluogo perché demolito)
- Edificio esistente ma non abitabile** (es.: edificio terminato, totalmente o parzialmente, solo nelle sue parti portanti (pilastri, travi, solai), ma privo delle opere necessarie per renderlo abitabile (muri di tamponamento, copertura, porte e finestre, allaccio alla rete elettrica, ecc.)

Condizioni di utilizzo

- Continua** (edificio abitato in maniera permanente/ frequentato regolarmente nel tempo)
- Discontinua** (edificio frequentato in maniera discontinua e non prolungata nel tempo)
- Assente** (edificio abbandonato: nessuna traccia di frequenza antropica, anche saltuaria)

ESTREMI CATASTALI				
Foglio	Part.	Sub	Indirizzo	Destinaz. d'uso
73	187	1	CONTRADA SANTA CHIARA n. SNC Piano T	D/10
73	187	2	CONTRADA SANTA CHIARA n. SNC Piano 1	A/3

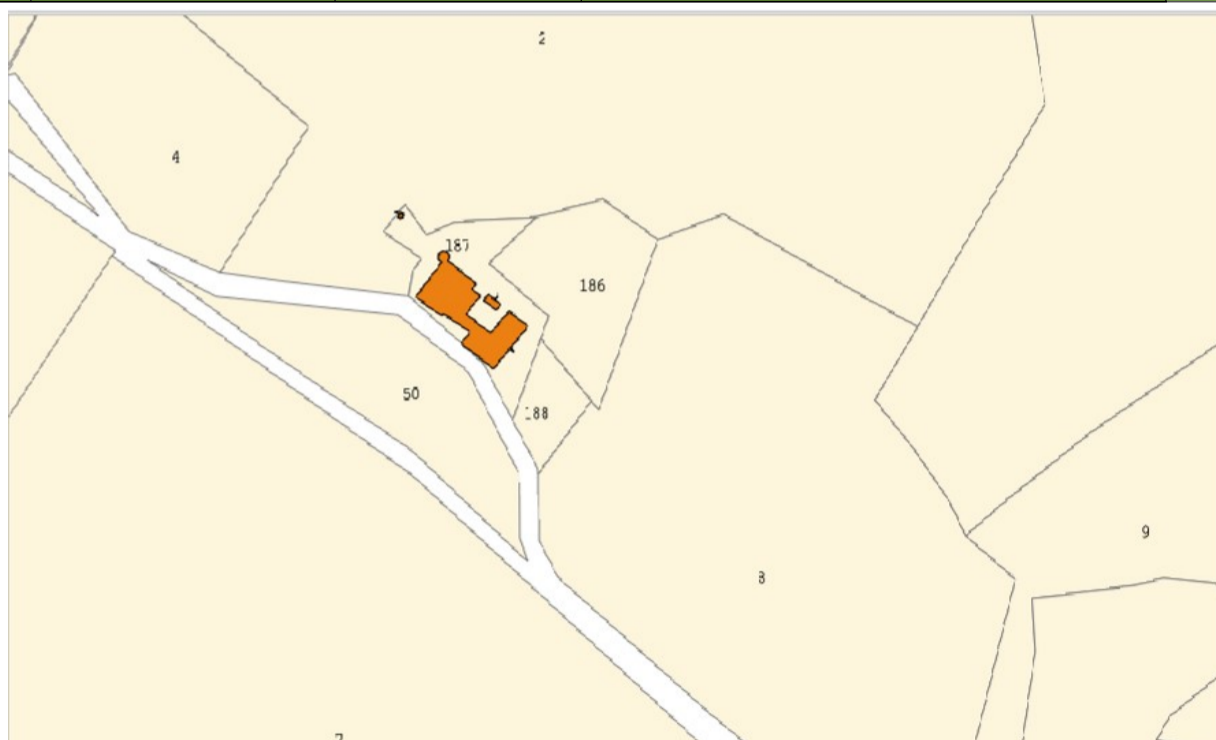

Fonti: Consultazione cartografica catastale – WMS Agenzia delle Entrate
 (link: <https://www.agenziaentrate.gov.it/portale/it/web/guest/schede/fabbricatiterreni/consultazione-cartografia-catastale/servizio-consultazione-cartografia>)

RILIEVO FOTOGRAFICO

NOTE: Gli edifici risultano regolarmente utilizzati, come azienda agricola, vi sono capannoni e depositi. L'unità abitativa è costituita da 2 piani fuori terra. Si presenta il complesso in condizioni buone di conservazione.



Masseria Rossi: non sono stati trovati cenni storici.



Masseria Rossi – accessibile da strada privata chiusa



Masseria Rossi dall'alto

ID. Ricettore:	Masseria Scorpione
ID. Fabbricati:	19

DATI GENERALI	
Denominazione	Masseria Scorpione
Ubicazione	Località: ----
	Comune: Ferrandina
	Provincia: Matera (MT)
WTG più vicina	ID. WTG: 5
	Distanza: 510,0 m ca.
LOCALIZZAZIONE (UTM WGS84 – Fuso 33)	EST: 616172.00 NORD: 4478173.00

DESCRIZIONE DELLO STATO DI FATTO

Caratteristica tipologica

- Edifici adibiti a residenza o assimilabili**
- Edifici adibiti a deposito o agricoli/produttivi**
- Edifici adibiti ad uffici e assimilabili
- Edifici adibiti ad alberghi, pensioni ed attività assimilabili
- Edifici adibiti ad ospedali, cliniche, case di cura e assimilabili
- Edifici adibiti ad attività scolastiche a tutti i livelli e assimilabili
- Edifici adibiti ad attività ricreative o di culto o assimilabili
- Edifici adibiti ad attività commerciali o assimilabili

Stato di conservazione (analisi visiva dall'esterno)

- Edificio non accessibile**
- Edificio in ottime/buone condizioni di conservazione**
- Edificio in mediocri condizioni di conservazione**
- Edificio parzialmente danneggiato** (es.: presenza di leggere lesioni o danni strutturali, tali da non compromettere la stabilità complessiva della struttura/ copertura, porte e finestre presenti ma parzialmente danneggiate)
- Edificio diroccato** (es.: lesioni, danni o cedimenti strutturali diffusi e imponenti, tali da compromettere gravemente la stabilità complessiva della struttura e inibirne l'accesso/ copertura assente o parzialmente-totalmente crollata/ porte e finestre completamente danneggiate e/o assenti)
- Edificio demolito** (es.: edificio segnalato su cartografia ma non rilevabile durante sopralluogo perché demolito)
- Edificio esistente ma non abitabile** (es.: edificio terminato, totalmente o parzialmente, solo nelle sue parti portanti (pilastri, travi, solai), ma privo delle opere necessarie per renderlo abitabile (muri di tamponamento, copertura, porte e finestre, allaccio alla rete elettrica, ecc.)

Condizioni di utilizzo

- Continua** (edificio abitato in maniera permanente/ frequentato regolarmente nel tempo)
- Discontinua** (edificio frequentato in maniera discontinua e non prolungata nel tempo)
- Assente** (edificio abbandonato: nessuna traccia di frequenza antropica, anche saltuaria)

ESTREMI CATASTALI

Foglio	Part.	Sub	Indirizzo	Destinaz. d'uso
75	145			Fabbricato rurale

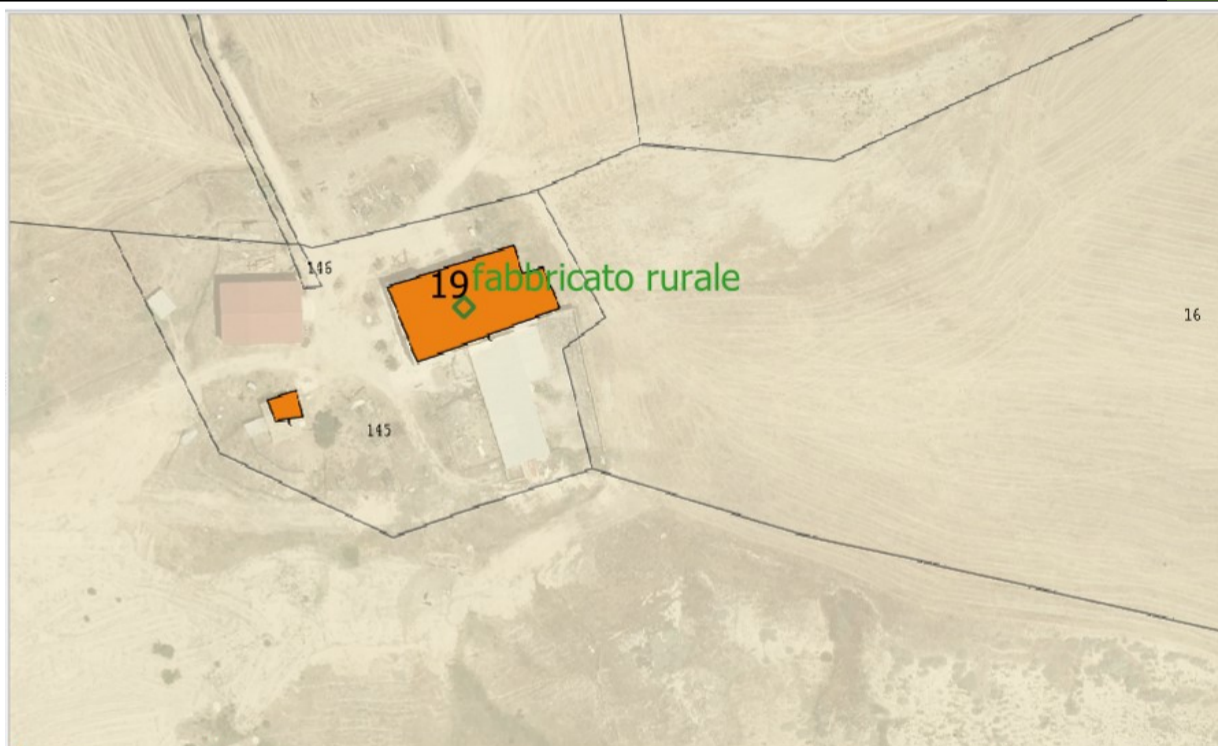

Fonti: Consultazione cartografica catastale – WMS Agenzia delle Entrate
 (link: <https://www.agenziaentrate.gov.it/portale/it/web/guest/schede/fabbricatiterreni/consultazione-cartografia-catastale/servizio-consultazione-cartografia>)

RILIEVO FOTOGRAFICO

NOTE: Gli edifici risultano regolarmente utilizzati, come azienda agricola, vi sono capannoni e depositi. Si presenta il complesso in condizioni buone di conservazione.

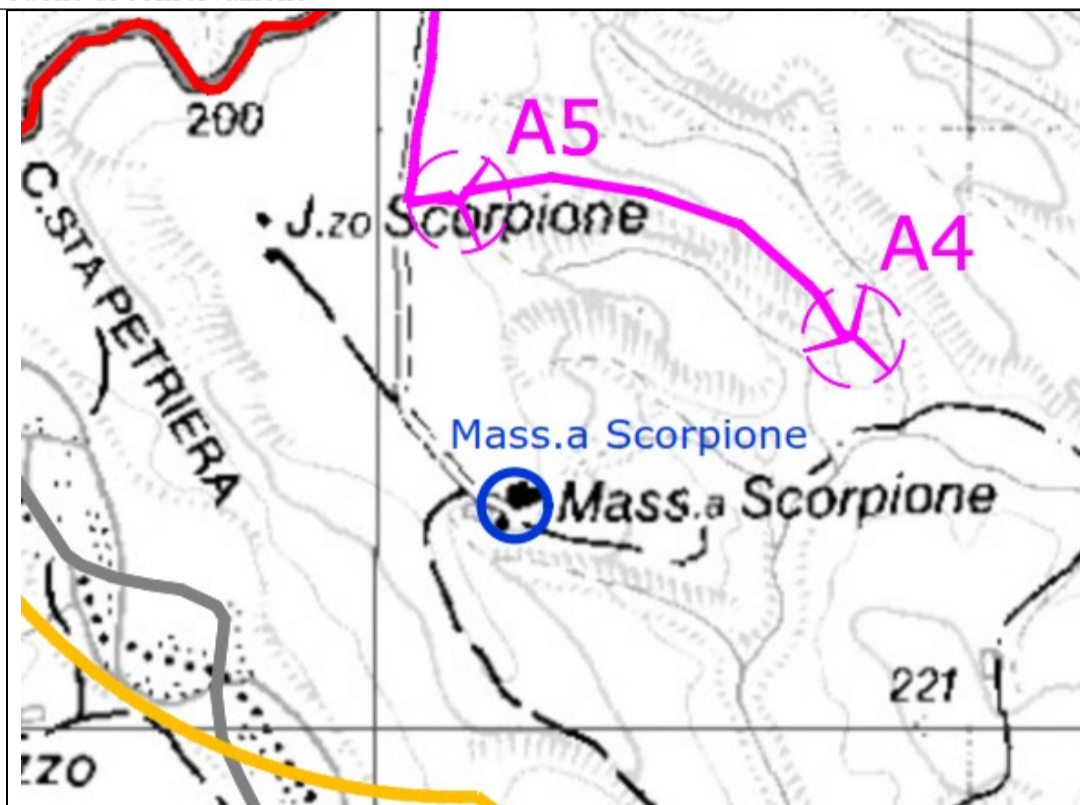

Masseria Scorpione: non sono stati trovati cenni storici.



Masseria Scorpione – accessibile da strada privata chiusa

ID. Ricettore:	Masseria Panacce
ID. Fabbricati:	48

DATI GENERALI	
Denominazione	Masseria Panacce
Ubicazione	Località: CONTRADA PANACCIO
	Comune: Ferrandina
	Provincia: Matera (MT)
WTG più vicina	ID. WTG: 8
	Distanza: 400,0 m ca.
LOCALIZZAZIONE (UTM WGS84 – Fuso 33)	EST: 618863.00 NORD: 4477343.00

DESCRIZIONE DELLO STATO DI FATTO	
Caratteristica tipologica	
<input checked="" type="checkbox"/> Edifici adibiti a residenza o assimilabili <input checked="" type="checkbox"/> Edifici adibiti a deposito o agricoli/produttivi <input type="checkbox"/> Edifici adibiti ad uffici e assimilabili <input type="checkbox"/> Edifici adibiti ad alberghi, pensioni ed attività assimilabili <input type="checkbox"/> Edifici adibiti ad ospedali, cliniche, case di cura e assimilabili <input type="checkbox"/> Edifici adibiti ad attività scolastiche a tutti i livelli e assimilabili <input type="checkbox"/> Edifici adibiti ad attività ricreative o di culto o assimilabili <input type="checkbox"/> Edifici adibiti ad attività commerciali o assimilabili	
Stato di conservazione (analisi visiva dall'esterno)	
<input type="checkbox"/> Edificio non accessibile <input checked="" type="checkbox"/> Edificio in ottime/buone condizioni di conservazione <input type="checkbox"/> Edificio in mediocri condizioni di conservazione <input type="checkbox"/> Edificio parzialmente danneggiato (es.: presenza di leggere lesioni o danni strutturali, tali da non compromettere la stabilità complessiva della struttura/ copertura, porte e finestre presenti ma parzialmente danneggiate) <input checked="" type="checkbox"/> Edificio diroccato (es.: lesioni, danni o cedimenti strutturali diffusi e imponenti, tali da compromettere gravemente la stabilità complessiva della struttura e inibirne l'accesso/ copertura assente o parzialmente-totalmente crollata/ porte e finestre completamente danneggiate e/o assenti) <input type="checkbox"/> Edificio demolito (es.: edificio segnalato su cartografia ma non rilevabile durante sopralluogo perché demolito) <input type="checkbox"/> Edificio esistente ma non abitabile (es.: edificio terminato, totalmente o parzialmente, solo nelle sue parti portanti (pilastri, travi, solai), ma privo delle opere necessarie per renderlo abitabile (muri di tamponamento, copertura, porte e finestre, allaccio alla rete elettrica, ecc.)	
Condizioni di utilizzo	
<input type="checkbox"/> Continua (edificio abitato in maniera permanente/ frequentato regolarmente nel tempo) <input checked="" type="checkbox"/> Discontinua (edificio frequentato in maniera discontinua e non prolungata nel tempo) <input checked="" type="checkbox"/> Assente (edificio abbandonato: nessuna traccia di frequenza antropica, anche saltuaria)	

ESTREMI CATASTALI				
Foglio	Part.	Sub	Indirizzo	Destinaz. d'uso
76	273		FERRANDINA CONTRADA PANACCIO, SNC Piano T	C/6
76	215			Fabbricato Diruto

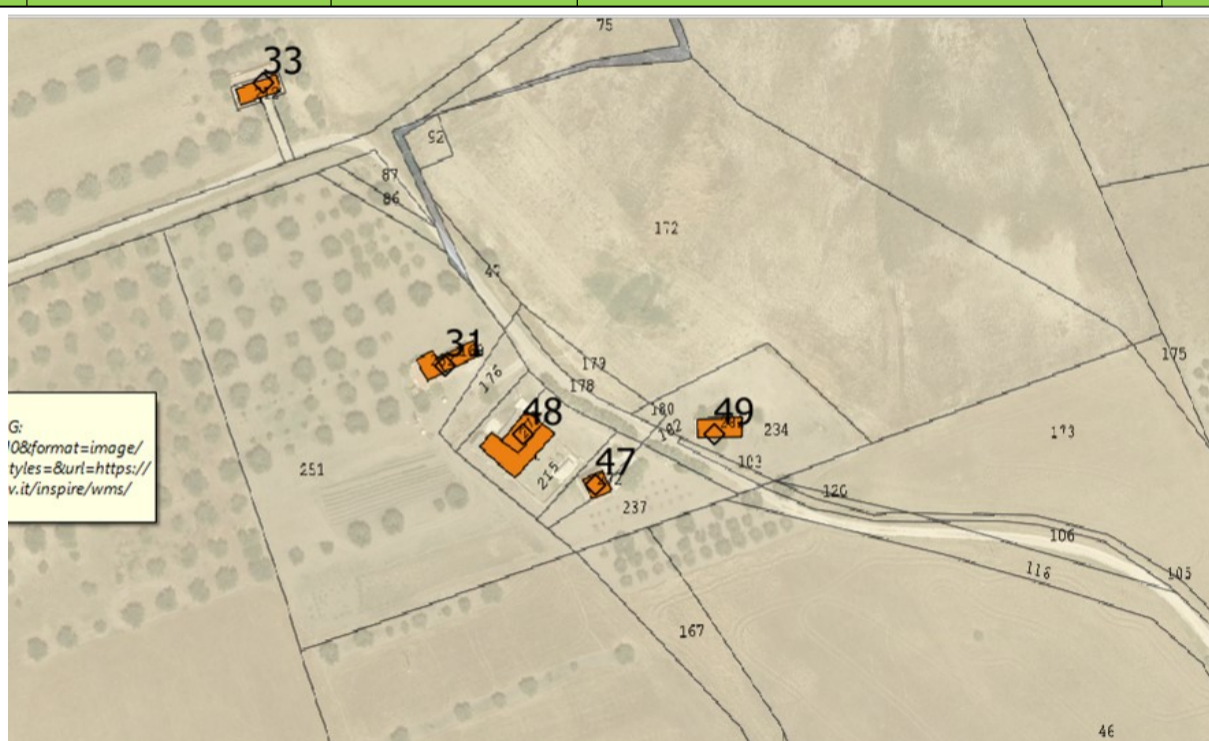

Fonti: Consultazione cartografica catastale – WMS Agenzia delle Entrate
 (link: <https://www.agenziaentrate.gov.it/portale/it/web/guest/schede/fabbricatiterreni/consultazione-cartografia-catastale/servizio-consultazione-cartografia>)

RILIEVO FOTOGRAFICO

NOTE: Gli edifici del complesso risultano regolarmente utilizzati, come depositi agricoli. Un edificio è più datato e poteva essere la Masseria, oggi ridotta a rudere.

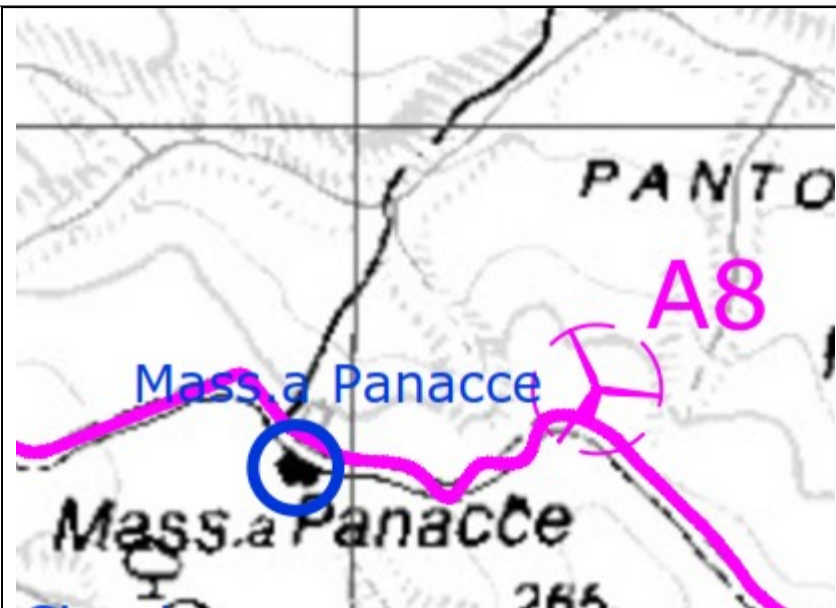

Masseria Panacce: non sono stati trovati cenni storici.



Masseria Panacce – complesso di fabbricati, censiti come depositi, lungo la strada comunale



Masseria Panacce – forse era il fabbricato della masseria

ID. Ricettore:	Masseria Davia
ID. Fabbricati:	32

DATI GENERALI	
Denominazione	Masseria Davia
Ubicazione	Località: ----
	Comune: Ferrandina
	Provincia: Matera (MT)
WTG più vicina	ID. WTG: 8
	Distanza: 860,0 m ca.
LOCALIZZAZIONE (UTM WGS84 – Fuso 33)	EST: 620134.00 NORD: 4477474.00

DESCRIZIONE DELLO STATO DI FATTO

Caratteristica tipologica

- Edifici adibiti a residenza o assimilabili**
- Edifici adibiti a deposito o agricoli/produttivi**
- Edifici adibiti ad uffici e assimilabili
- Edifici adibiti ad alberghi, pensioni ed attività assimilabili
- Edifici adibiti ad ospedali, cliniche, case di cura e assimilabili
- Edifici adibiti ad attività scolastiche a tutti i livelli e assimilabili
- Edifici adibiti ad attività ricreative o di culto o assimilabili
- Edifici adibiti ad attività commerciali o assimilabili

Stato di conservazione (analisi visiva dall'esterno)

- Edificio non accessibile**
- Edificio in ottime/buone condizioni di conservazione**
- Edificio in mediocri condizioni di conservazione**
- Edificio parzialmente danneggiato** (es.: presenza di leggere lesioni o danni strutturali, tali da non compromettere la stabilità complessiva della struttura/ copertura, porte e finestre presenti ma parzialmente danneggiate)
- Edificio diroccato** (es.: lesioni, danni o cedimenti strutturali diffusi e imponenti, tali da compromettere gravemente la stabilità complessiva della struttura e inibirne l'accesso/ copertura assente o parzialmente-totalmente crollata/ porte e finestre completamente danneggiate e/o assenti)
- Edificio demolito** (es.: edificio segnalato su cartografia ma non rilevabile durante sopralluogo perché demolito)
- Edificio esistente ma non abitabile** (es.: edificio terminato, totalmente o parzialmente, solo nelle sue parti portanti (pilastri, travi, solai), ma privo delle opere necessarie per renderlo abitabile (muri di tamponamento, copertura, porte e finestre, allaccio alla rete elettrica, ecc.)

Condizioni di utilizzo

- Continua** (edificio abitato in maniera permanente/ frequentato regolarmente nel tempo)
- Discontinua** (edificio frequentato in maniera discontinua e non prolungata nel tempo)
- Assente** (edificio abbandonato: nessuna traccia di frequenza antropica, anche saltuaria)

ESTREMI CATASTALI

Foglio	Part.	Sub	Indirizzo	Destinaz. d'uso
76	21			Fabbricato diruto

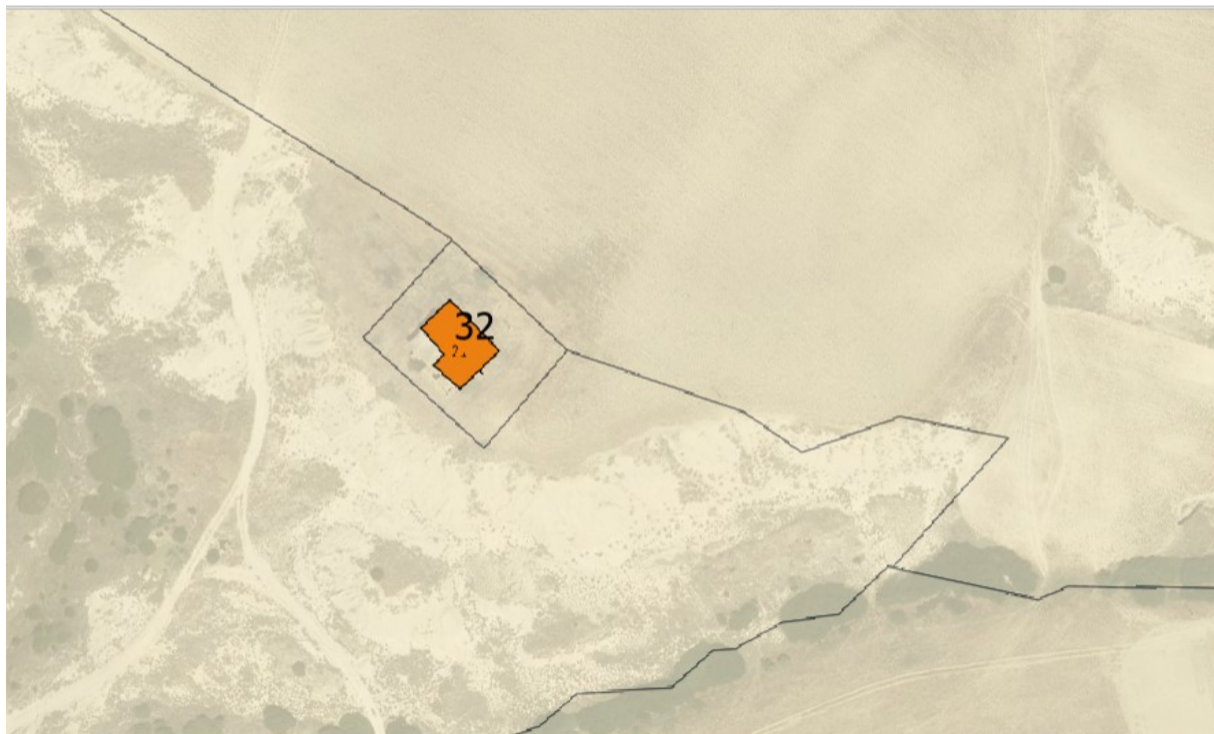

Fonti: Consultazione cartografica catastale – WMS Agenzia delle Entrate
 (link: <https://www.agenziaentrate.gov.it/portale/it/web/guest/schede/fabbricatiterreni/consultazione-cartografia-catastale/servizio-consultazione-cartografia>)

RILIEVO FOTOGRAFICO

NOTE: Edificio inaccessibile, sembra abbandonato e ridotto in rudere. Si presenta a distanza in condizioni precarie



Masseria Davia: non sono stati trovati cenni storici.

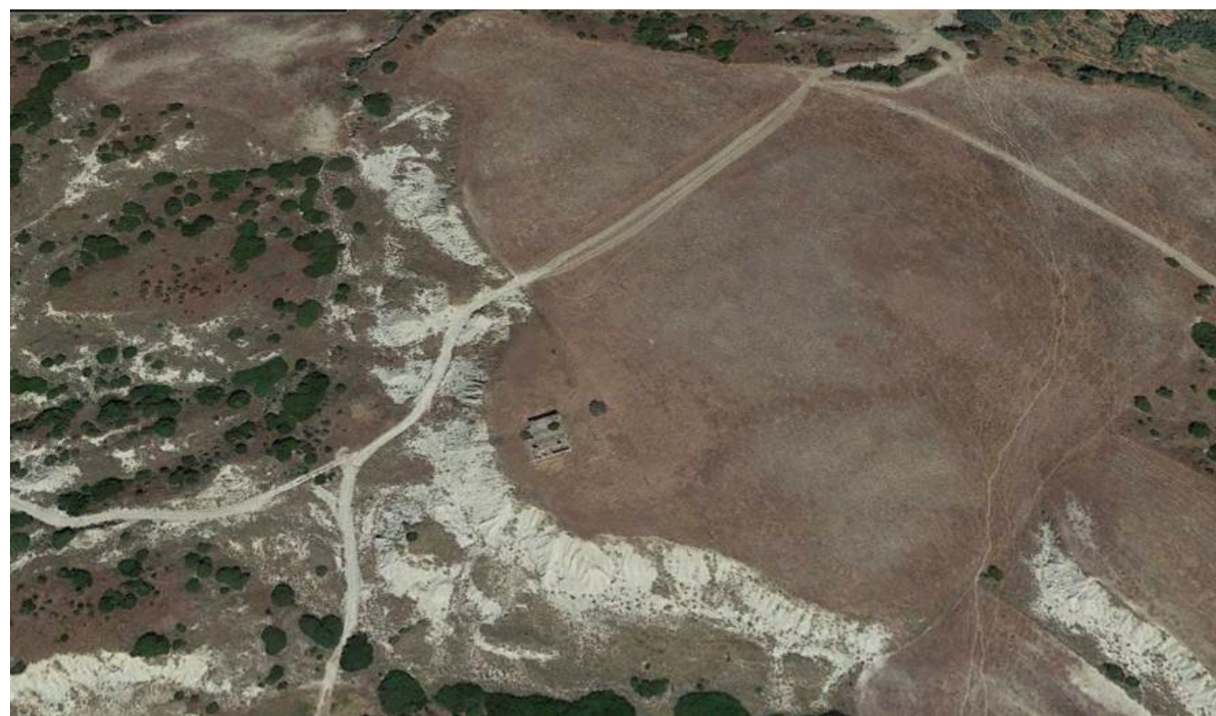

Masseria Davia – inaccessibile dalla viabilità comunale

ID. Ricettore:	Masseria Calderazzo
ID. Fabbricati:	50

DATI GENERALI	
Denominazione	Masseria Calderazzo
Ubicazione	Località: CONTRADA CALDERAZZI
	Comune: Ferrandina
	Provincia: Matera (MT)
WTG più vicina	ID. WTG: 10
	Distanza: 770,0 m ca.
LOCALIZZAZIONE (UTM WGS84 – Fuso 33)	EST: 620869.00 NORD: 4477324.00

DESCRIZIONE DELLO STATO DI FATTO

Caratteristica tipologica

- Edifici adibiti a residenza o assimilabili**
- Edifici adibiti a deposito o agricoli/produttivi**
- Edifici adibiti ad uffici e assimilabili
- Edifici adibiti ad alberghi, pensioni ed attività assimilabili
- Edifici adibiti ad ospedali, cliniche, case di cura e assimilabili
- Edifici adibiti ad attività scolastiche a tutti i livelli e assimilabili
- Edifici adibiti ad attività ricreative o di culto o assimilabili
- Edifici adibiti ad attività commerciali o assimilabili

Stato di conservazione (analisi visiva dall'esterno)

- Edificio non accessibile**
- Edificio in ottime/buone condizioni di conservazione**
- Edificio in mediocri condizioni di conservazione**
- Edificio parzialmente danneggiato** (es.: presenza di leggere lesioni o danni strutturali, tali da non compromettere la stabilità complessiva della struttura/ copertura, porte e finestre presenti ma parzialmente danneggiate)
- Edificio diroccato** (es.: lesioni, danni o cedimenti strutturali diffusi e imponenti, tali da compromettere gravemente la stabilità complessiva della struttura e inibirne l'accesso/ copertura assente o parzialmente-totalmente crollata/ porte e finestre completamente danneggiate e/o assenti)
- Edificio demolito** (es.: edificio segnalato su cartografia ma non rilevabile durante sopralluogo perché demolito)
- Edificio esistente ma non abitabile** (es.: edificio terminato, totalmente o parzialmente, solo nelle sue parti portanti (pilastri, travi, solai), ma privo delle opere necessarie per renderlo abitabile (muri di tamponamento, copertura, porte e finestre, allaccio alla rete elettrica, ecc.)

Condizioni di utilizzo

- Continua** (edificio abitato in maniera permanente/ frequentato regolarmente nel tempo)
- Discontinua** (edificio frequentato in maniera discontinua e non prolungata nel tempo)
- Assente** (edificio abbandonato: nessuna traccia di frequenza antropica, anche saltuaria)

ESTREMI CATASTALI				
Foglio	Part.	Sub	Indirizzo	Destinaz. d'uso
77	118	1	FERRANDINA CONTRADA CALDERAZZI, SNC Piano T	C/2

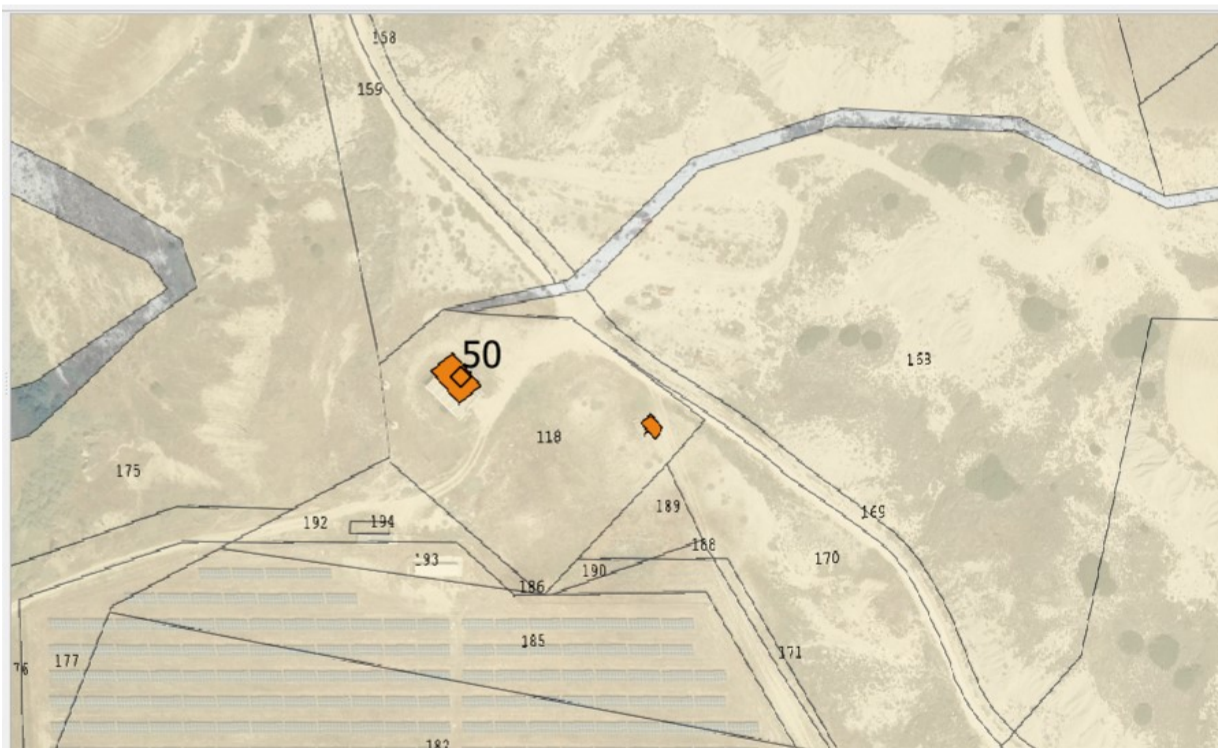

Fonti: Consultazione cartografica catastale – WMS Agenzia delle Entrate
 (link: <https://www.agenziaentrate.gov.it/portale/it/web/guest/schede/fabbricatiterreni/consultazione-cartografia-catastale/servizio-consultazione-cartografia>)

RILIEVO FOTOGRAFICO

NOTE: Edificio inaccessibile da strada pubblica, sembra non utilizzato ed è censito come deposito. Si presenta a distanza in condizioni mediocri.

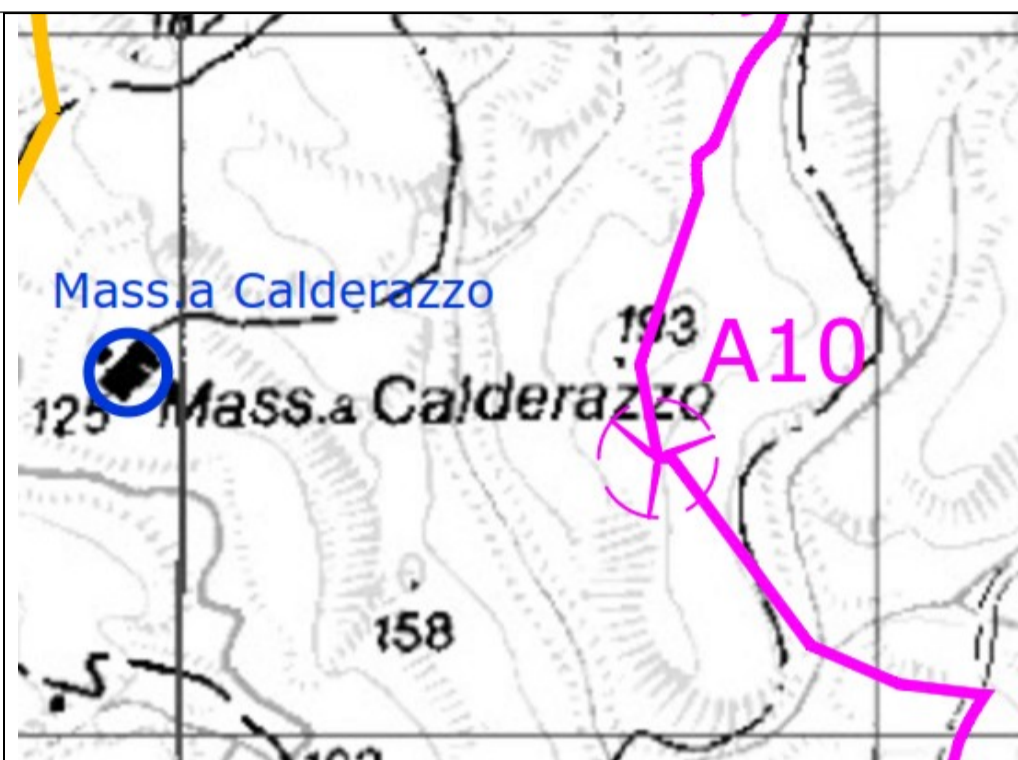

Masseria Calderazzo: non sono stati trovati cenni storici.



Masseria Calderazzo – risulta inaccessibile da strada pubblica



Masseria Calderazzo – vista dall'alto

ID. Ricettore:	Masseria Cirogica
ID. Fabbricati:	45

DATI GENERALI	
Denominazione	Masseria Cirogica
Ubicazione	Località: ----
	Comune: Ferrandina
	Provincia: Matera (MT)
WTG più vicina	ID. WTG: 2
	Distanza: 900,0 m ca.
LOCALIZZAZIONE (UTM WGS84 – Fuso 33)	EST: 618186.00 NORD: 4477067.00

DESCRIZIONE DELLO STATO DI FATTO

Caratteristica tipologica

- Edifici adibiti a residenza o assimilabili**
- Edifici adibiti a deposito o agricoli/produuttivi**
- Edifici adibiti ad uffici e assimilabili
- Edifici adibiti ad alberghi, pensioni ed attività assimilabili
- Edifici adibiti ad ospedali, cliniche, case di cura e assimilabili
- Edifici adibiti ad attività scolastiche a tutti i livelli e assimilabili
- Edifici adibiti ad attività ricreative o di culto o assimilabili
- Edifici adibiti ad attività commerciali o assimilabili

Stato di conservazione (analisi visiva dall'esterno)

- Edificio non accessibile**
- Edificio in ottime/buone condizioni di conservazione**
- Edificio in mediocri condizioni di conservazione**
- Edificio parzialmente danneggiato** (es.: presenza di leggere lesioni o danni strutturali, tali da non compromettere la stabilità complessiva della struttura/ copertura, porte e finestre presenti ma parzialmente danneggiate)
- Edificio diroccato** (es.: lesioni, danni o cedimenti strutturali diffusi e imponenti, tali da compromettere gravemente la stabilità complessiva della struttura e inibirne l'accesso/ copertura assente o parzialmente-totalmente crollata/ porte e finestre completamente danneggiate e/o assenti)
- Edificio demolito** (es.: edificio segnalato su cartografia ma non rilevabile durante sopralluogo perché demolito)
- Edificio esistente ma non abitabile** (es.: edificio terminato, totalmente o parzialmente, solo nelle sue parti portanti (pilastri, travi, solai), ma privo delle opere necessarie per renderlo abitabile (muri di tamponamento, copertura, porte e finestre, allaccio alla rete elettrica, ecc.)

Condizioni di utilizzo

- Continua** (edificio abitato in maniera permanente/ frequentato regolarmente nel tempo)
- Discontinua** (edificio frequentato in maniera discontinua e non prolungata nel tempo)
- Assente** (edificio abbandonato: nessuna traccia di frequenza antropica, anche saltuaria)

ESTREMI CATASTALI

Foglio	Part.	Sub	Indirizzo	Destinaz. d'uso
76	258			N.C.



Fonti: Consultazione cartografica catastale – WMS Agenzia delle Entrate
 (link: <https://www.agenziaentrate.gov.it/portale/it/web/guest/schede/fabbricatiterreni/consultazione-cartografia-catastale/servizio-consultazione-cartografia>)

RILIEVO FOTOGRAFICO

NOTE: Gli edifici risultano diroccati ed è stata fatta la demolizione catastale.

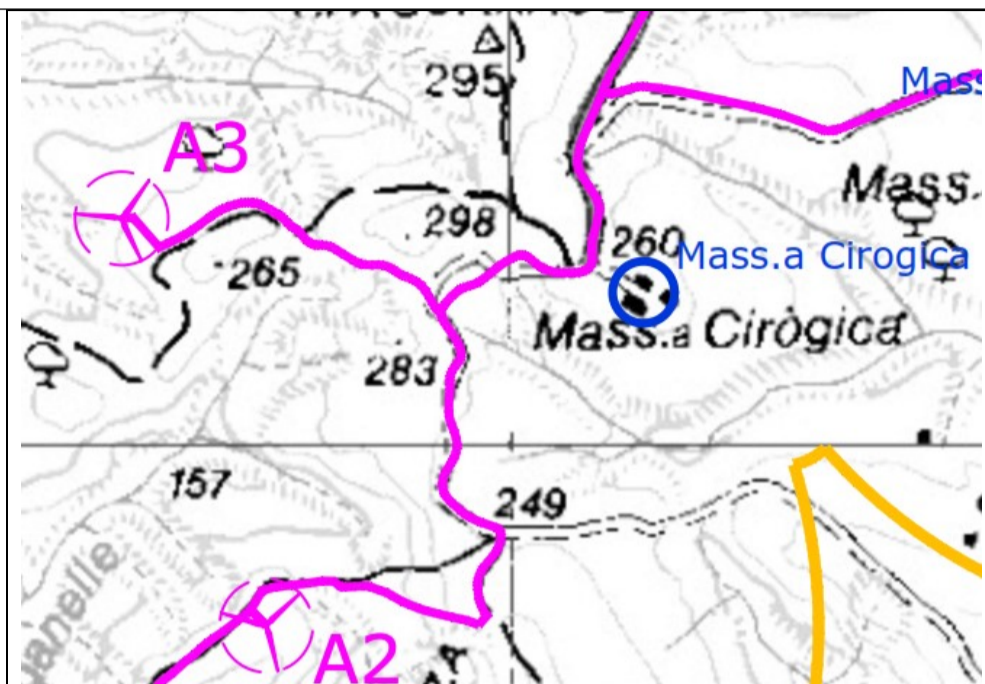

Masseria Cirogica: non sono stati trovati cenni storici.



Masseria Cirogica – rudere

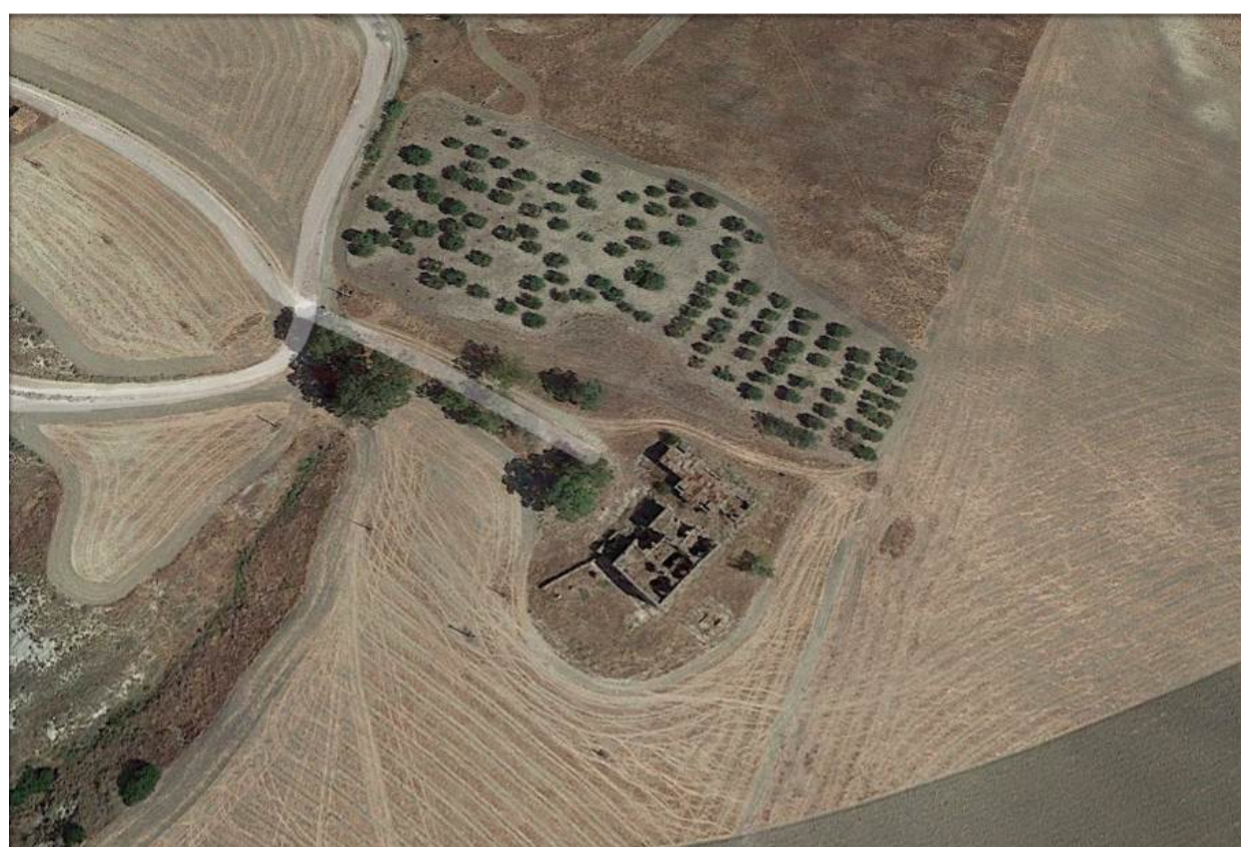

Masseria Cirogica – vista dall'alto