

**PROGETTO DEFINITIVO
PER LA REALIZZAZIONE DI UN PARCO EOLICO "
RICADENTE NEL COMUNE DI FERRANDINA (MT)
IN LOCALITA' SERRA S. PIETRO ED
OPERE DI CONNESSIONE NEL COMUNE DI GARAGUSO (MT)**



Via Napoli, 363/1 - 70132 Bari - Italy
tel (+39) 0805046361 - fax (+39) 0805619384
www.bfpgroup.net - info@bfpgroup.net
Azienda con Sistema di Gestione Certificato
UNI EN ISO 9001:2015
UNI EN ISO 14001:2015
UNI ISO 45001:2018

Tecnico
ing. Danilo Pomponio

Collaborazioni
ing. Milena Miglionico
ing. Antonio Crisafulli
ing. Tommaso Mancini
ing. Giovanna Scuderi
ing. Dionisio Staffieri
ing. Giuseppe Federico Zingarelli

Responsabile commessa
ing. Danilo Pomponio

TAVOLA	TITOLO	COMMESSA	TIPOLOGIA
V06	Inquadramento dell'area di progetto su cartografia dei vincoli paesaggistici D.lgs. 42 / 04 (www.sitap.beniculturali.it)	21022	D
REVISIONE		CODICE ELABORATO	
00		DW21022D-V06	
		SOSTITUISCE	SOSTITUITO DA
FOGLIO		CODICE ELABORATO	
1/1		1:50.000	
REV	DATA	MODIFICA	DISEGNATO
00	23/07/2021	Emissione	Scuderi
01			Miglionico
02			Pomponio
03			
04			
05			

Disegno elaborato con sistema CAD. E' vietata la modifica manuale. Mod. P-20/A2+ rev.4 18.12.2020

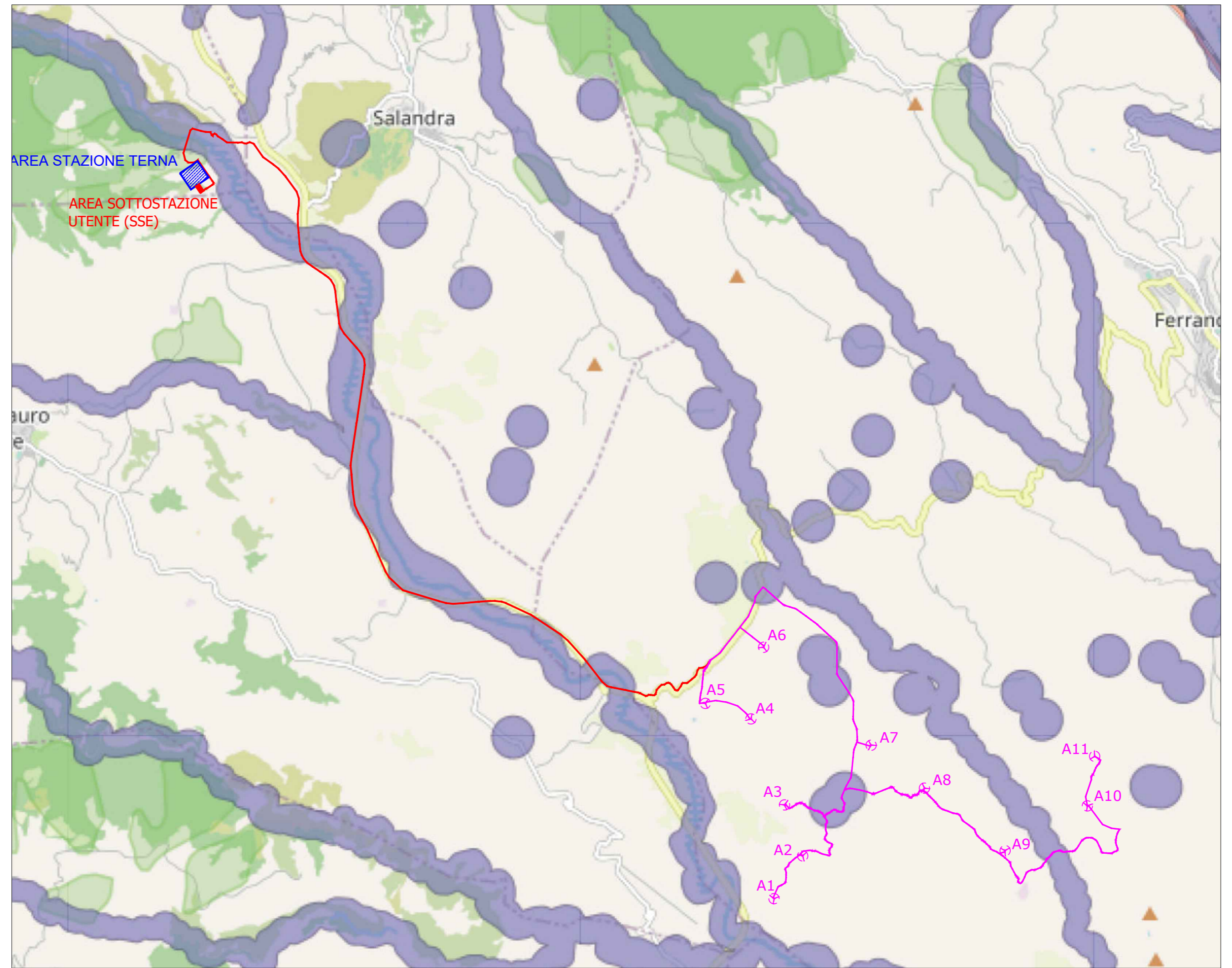

STRALCIO CARTA DEI VINCOLI PAESAGGISTICI D.Lgs. 42/04 (stralcio www.sitap.beniculturali.it)

LEGENDA

- Aerogeneratori
- Cavidotto interno
- Cavidotto esterno
- Aree boscate acquisite dalle carte di uso del suolo disponibili al 1987 (acquisite per ogni regione in base alle cartografie disponibili), tutelate ai sensi dell'art. 142 c. 1 lettera g) del Codice
- Aree di rispetto di 150 metri dalle sponde dei fiumi, torrenti e corsi d'acqua iscritti negli elenchi delle Acque Pubbliche, e di 300 metri dalla linea di battigia costiera del mare e dei laghi, vincolate ai sensi dell'art.142 c. 1 lett. a), b), c) del Codice

