

**PROGETTO DEFINITIVO
PER LA REALIZZAZIONE DI UN PARCO EOLICO "RICADENTE NEL COMUNE DI FERRANDINA (MT) IN LOCALITA' SERRA S. PIETRO ED OPERE DI CONNESSIONE NEL COMUNE DI GARAGUSO (MT)**



Tecnico
ing. Danilo Pomponio

Collaborazioni
ing. Milena Miglionico
ing. Antonio Crisafulli
ing. Tommaso Mancini
ing. Giovanna Scuderi
ing. Dionisio Staffieri
ing. Giuseppe Federico Zingarelli

Responsabile commessa
ing. Danilo Pomponio

Via Napoli, 363/1 - 70132 Bari - Italy
tel (+39) 0805046361 - fax (+39) 0805619384
www.bfpgroup.net - info@bfpgroup.net
Azienda con Sistema di Gestione Certificato
UNI EN ISO 9001:2015
UNI EN ISO 14001:2015
UNI ISO 45001:2018

TAVOLA	TITOLO	COMMESSA	TIPOLOGIA
V23	MAPPATURA DEL VINCOLO IDROGEOLOGICO	21062	D
REVISIONE		CODICE ELABORATO	
00		DW21062D-V23	
FOGLIO	*Tutte le informazioni tecniche contenute nel presente documento sono di proprietà esclusiva dello Studio Tecnico BFP S.r.l. e non possono essere riprodotte, divulgate o comunque utilizzate senza la sua preventiva autorizzazione scritta. All technical information contained in this document is the exclusive property of Studio Tecnico BFP S.r.l. and may neither be used nor disclosed without its prior written consent. (art. 2575 c.c.)	SOSTITUISCE	SOSTITUITO DA
1/1		CODICE ELABORATO	CODICE ELABORATO
REV	DATA	MODIFICA	NOME FILE
00	23/07/2021	Emissione	DW21062D-V23.dwg
01			SCALA
02			1:25.000
03			DISEGNATO
04			CONTROLLATO
05			APPROVATO
			Scuderi
			Miglionico
			Pomponio

LEGENDA

- Aerogeneratori
- Cavidotto interno
- Cavidotto esterno

REGIONE BASILICATA

COMUNE DI FERRANDINA
PROVINCIA DI MATERA

R.U. REGOLAMENTO URBANISTICO

L.R. n.23 dell'11.08.1999 - "TUTELA, GOVERNO ED USO DEL TERRITORIO"
DELIBERAZIONE G.R. n.512 del 24.03.2003 - "APPROVAZIONE REGOLAMENTO DI ATTUAZIONE L.U.R. n.23/1999"

PIANO STRUTTURALE PROVINCIALE
MATRICE AMBIENTALE:
- VINCOLI AMBIENTALI E STORICI SOVRAORDINATI -
VINCOLO IDROGEOLOGICO

ANALISI
0.1
scala 1:25.000

giugno 2007

Area impianto

Vincolo idrogeologico redatto ai sensi del R.D. 3267/1923, sovrapposto alle mappe originali dei catastali. Mappatura tratta dal portale: <http://rsdi.regione.basilicata.it/>

Attestazione e certificazione restano di esclusiva competenza dell'Ufficio Foreste e Tutela del Territorio, depositario della documentazione originaria.

Area sottostazione

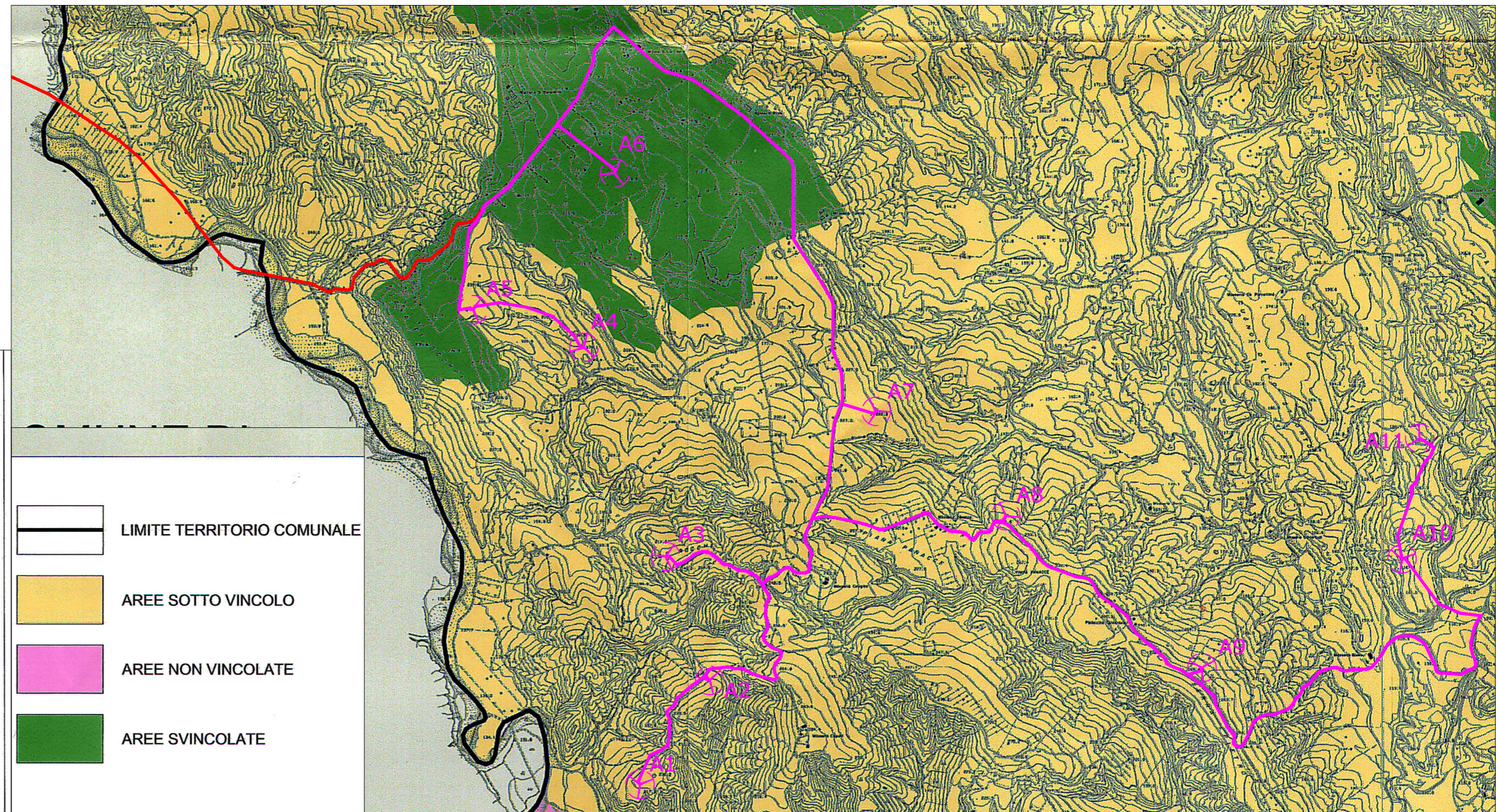
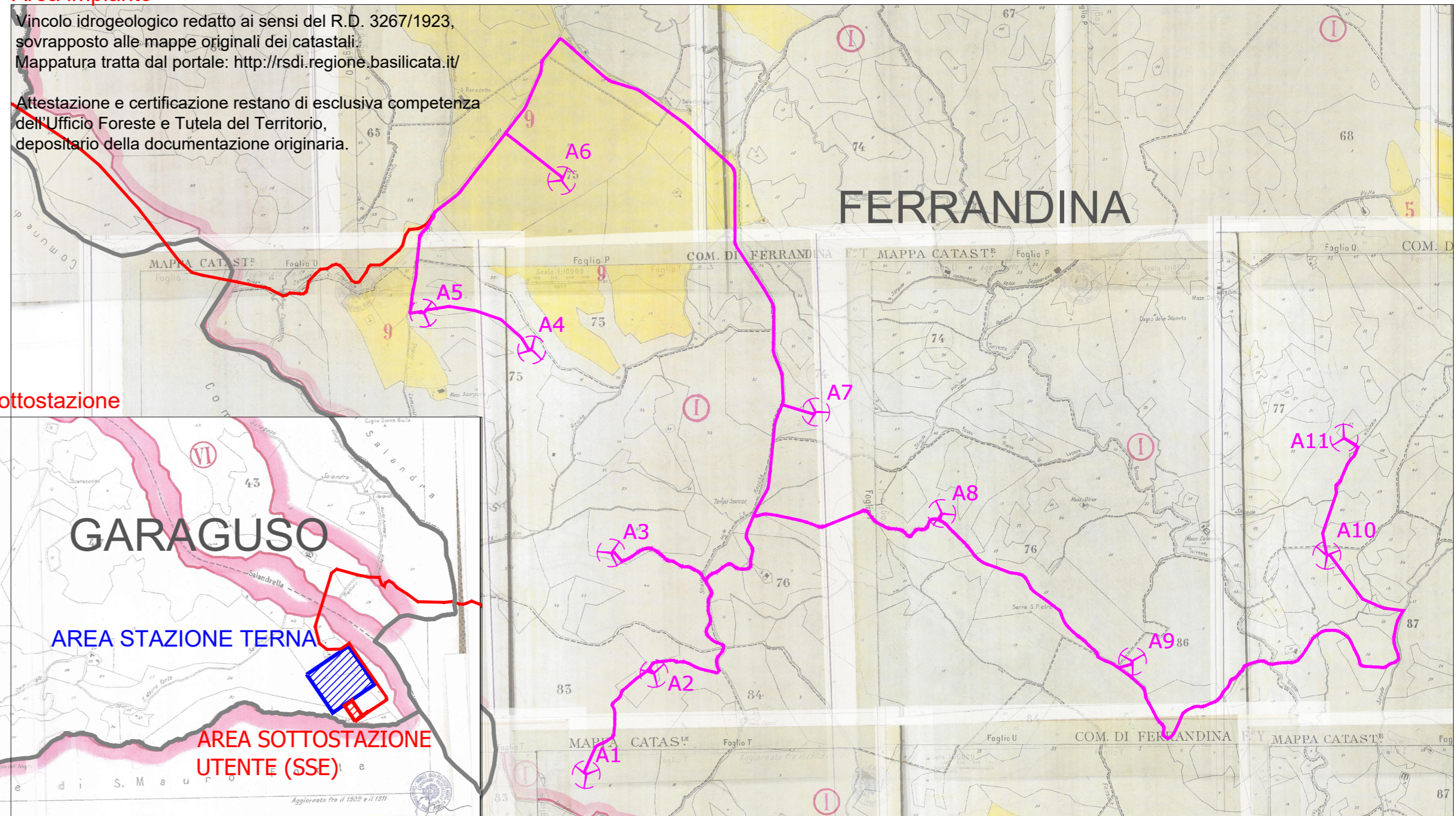
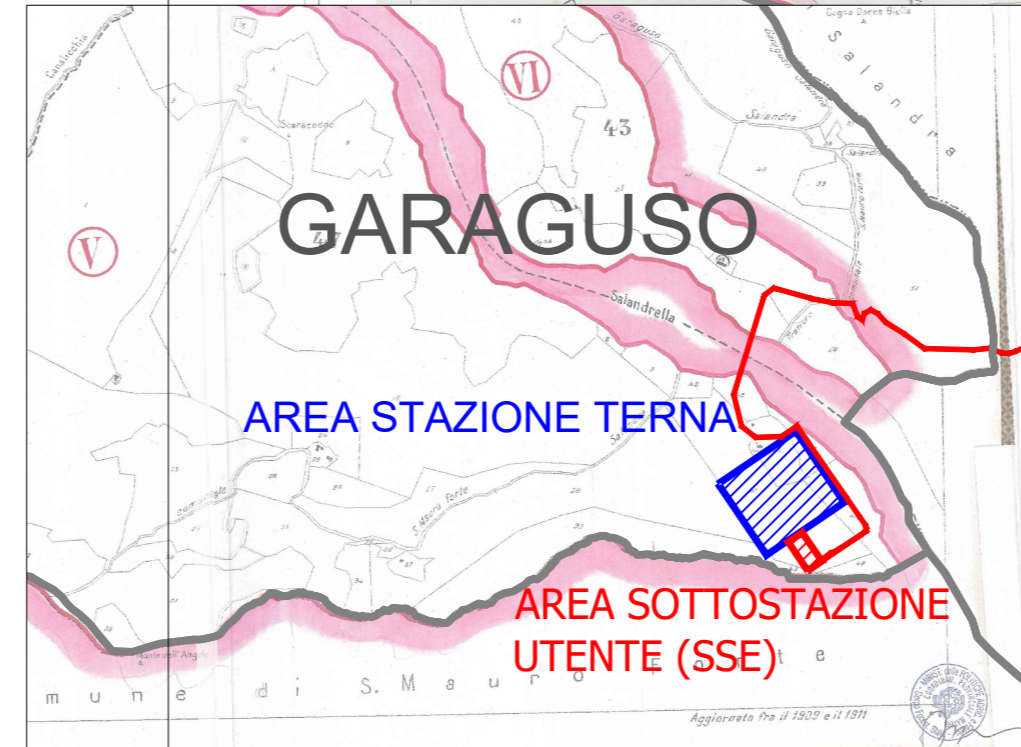

- LIMITE TERRITORIO COMUNALE
- AREE SOTTO VINCOLO
- AREE NON VINCOLATE
- AREE SVINCOLATE