SORGENIA RENEWABLES s.r.l.
Via A. Algardi n. 4, 20148 Milano (MI)

PROGETTO DEFINITIVO PER LA REALIZZAZIONE DI UN PARCO EOLICO " RICADENTE NEL COMUNE DI FERRANDINA (MT) IN LOCALITA' SERRA S. PIETRO ED OPERE DI CONNESSIONE NEL COMUNE DI GARAGUSO (MT)

BFP
Via Venezia 1 - 85100 Potenza
tel. / fax 0971 441011 - fax 1178 290382/IT4
www.bfpprogetti.net - info@bfpprogetti.net
Azienda con Sistema di Gestione Certificato
UNI EN ISO 9001:2015
UNI EN ISO 14001:2015
UNI ISO 45001:2018

Tecnico
Ing. Danilo Pomponio

Consulente
geol. Domenico Del Conte

Responsabile commessa
Ing. Danilo Pomponio

DEL CONTE DOMENICO
20.07.2021
16:41:28
GMT+00:00

TAVOLA	TITOLO	COMMESSA	TIPOLOGIA
V13	STRALCIO CARTA IDROGEOMORFOLOGICA	21062	D
REVISIONE 00		CODICE ELABORATO DW21062D-V13	
		SOSTITUISCE (CODICE ELABORATO)	SOSTITUITO DA (CODICE ELABORATO)
FOGLIO 1/1	Tutte le informazioni tecniche contenute nel presente documento sono di proprieta' esclusiva della Studio Tecnico BFP S.r.l e non possono essere riprodotte, divulgate o comunque utilizzate senza la sua preventiva autorizzazione scritta. All technical information contained in this document is the exclusive property of Studio Tecnico BFP S.r.l. and may neither be used nor divulged without his prior written consent. (art. 2575 c.c.)	NOME FILE DW21062D-V13.dwg	SCALA 1:25000

REV	DATA	MODIFICA	DISEGNATO	CONTROLLATO	APPROVATO
00	20/07/2021	Emissione	Del Conte	Migliorino	Pomponio
01					
02					
03					
04					
05					
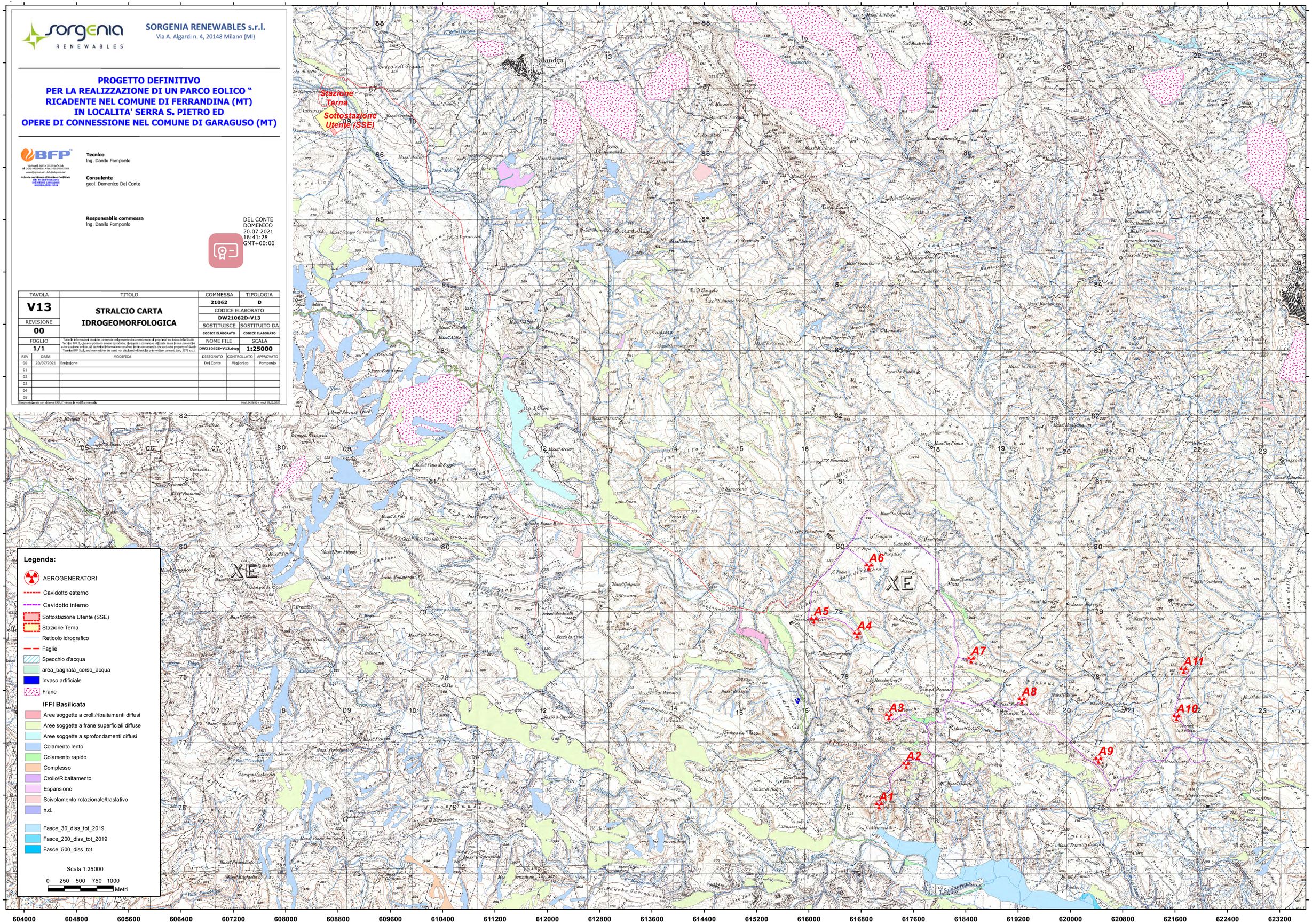
Elaborato eseguito con sistema CAD, E' vietata la modifica manuale. Mod. D-20/12 - rev.1 18/12/2020