

COMMITTENTE:



PROGETTAZIONE:



**S.O. AMBIENTE**

**PROGETTO DI FATTIBILITA' TECNICA ED ECONOMICA**

**LINEA SALERNO – REGGIO CALABRIA  
NUOVA LINEA AV SALERNO – REGGIO CALABRIA  
LOTTO 1A BATTIPAGLIA – ROMAGNANO**

Carta dei vincoli e dei regimi di tutela

SCALA:

-

COMMESSA LOTTO FASE ENTE TIPO DOC. OPERA/DISCIPLINA PROGR. REV.

RC1E A1 R 22 NZ IM0000 001 C

Rev.	Descrizione	Redatto	Data	Verificato	Data	Approvato	Data	Autorizzato Data
A	Emissione esecutiva	ATI Sintagma - Ambiente MPA - Tunnel Consult Francesca Tamburini	Ottobre 2021	G. Tucci G. Dajelli	Ottobre 2021	I. D'Amore	Ottobre 2021	C. Ercole Geniale ITALFERR S.p.A. Dott.ssa Carolina Ercole Ordine Agronomi e Agronomi di Roma, Rieti e Viterbo 1945
B	Emissione esecutiva	ATI Sintagma - Ambiente MPA - Tunnel Consult Francesca Tamburini	Novembre 2021	G. Tucci G. Dajelli	Novembre 2021	I. D'Amore	Novembre 2021	
C	Emissione esecutiva	G. Tucci	Gennaio 2022	G. Dajelli	Gennaio 2022	I. D'Amore		

File: RC1EA1R22NZIM0000001C

n. Elab.: X



Carta dei vincoli e dei regimi di tutela	COMMESSA	LOTTO	CODIFICA	DOCUMENTO	REV.	FOGLIO
	RC1E	A1	R 22 NZ	IM 00 00 001	C	2 di 28

**INDICE**

SISTEMA DEI VINCOLI ..... 3

REGIMI DI TUTELA ..... 26

Carta dei vincoli e dei regimi di tutela	COMMESSA	LOTTO	CODIFICA	DOCUMENTO	REV.	FOGLIO
	RC1E	A1	R 22 NZ	IM 00 00 001	C	3 di 28

**SISTEMA DEI VINCOLI**

## LEGENDA



Confini comunali



Tracciato di progetto



AREE A TUTELA PAESISTICA INDIVIDUATE PER DECRETO MINISTERIALE AI SENSI DELL'ART. 136 DEL D.LGS 42/2004 E S.M.I.

**AREE A TUTELA PAESISTICA INDIVIDUATE PER LEGGE AI SENSI DELL'ART. 142 DEL D.LGS 42/2004 E S.M.I.:**



- i fiumi, i torrenti, i corsi d'acqua iscritti negli elenchi previsti dal testo unico delle disposizioni di legge sulle acque ed impianti elettrici, approvato con regio decreto 11 dicembre 1933, n. 1775, e le relative sponde o piedi degli argini per una fascia di 150 metri ciascuna;



- i territori coperti da foreste e da boschi, ancorché percorsi o danneggiati dal fuoco, e quelli sottoposti a vincolo di rimboscimento, come definiti dall'articolo 2, commi 2 e 6, del D.Lgs 18 maggio 2001, n. 227



- i parchi e le riserve nazionali o regionali, nonché i territori di protezione esterna dei parchi;



- le zone di interesse archeologico

**PAESAGGI DI ALTO VALORE AMBIENTALE E CULTURALE (ELEVATO PREGIO PAESAGGISTICO) INDIVIDUATI DALLA REGIONE CAMPANIA:**



- I territori compresi in una fascia di 1.000 metri dalle sponde dei seguenti corsi d'acqua, ove non già tutelati: Sarno, Solofrana, Picentino, Tusciano, Sele, Calore Salernitano, Tanagro, Alento, Lambro, Mingardo, Bussento, Bussentino.

Fonte: PTCP Provincia di Salerno



- Vincolo idrogeologico (R.D. n. 3267/1923)

Fonte: Geoportale Regione Campania



- Aree percorse dal fuoco

Fonte: Geoportale Regione Campania



- Bene immobile vincolato (Comune di Battipaglia e Palomonte)

Fonte: PUC Comune di Battipaglia e PUC Comune di Palomonte



- Fascia di rispetto dei fossi, delle sorgenti e della costa (Comune di Eboli)

Fonte: PRG Comune di Eboli

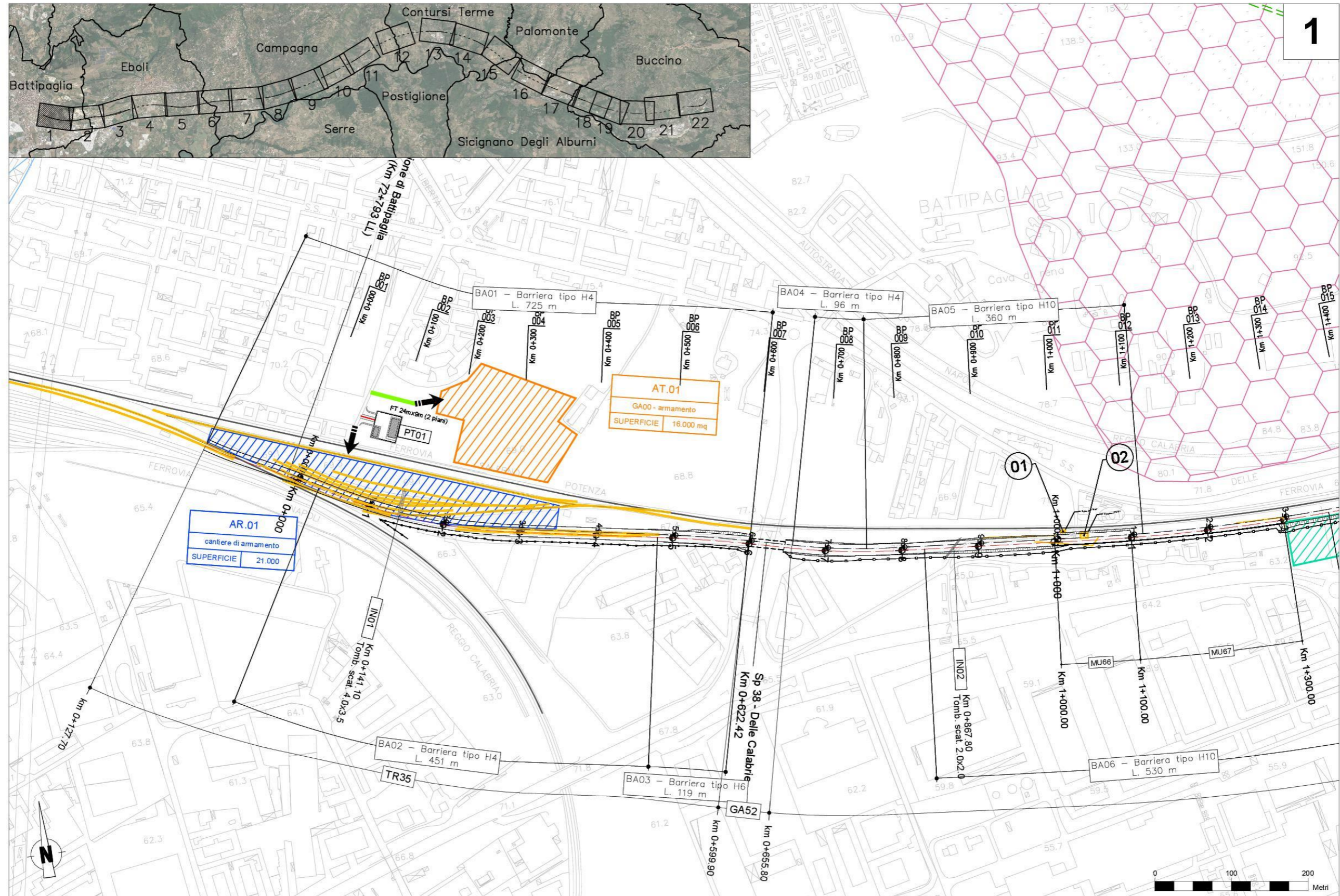

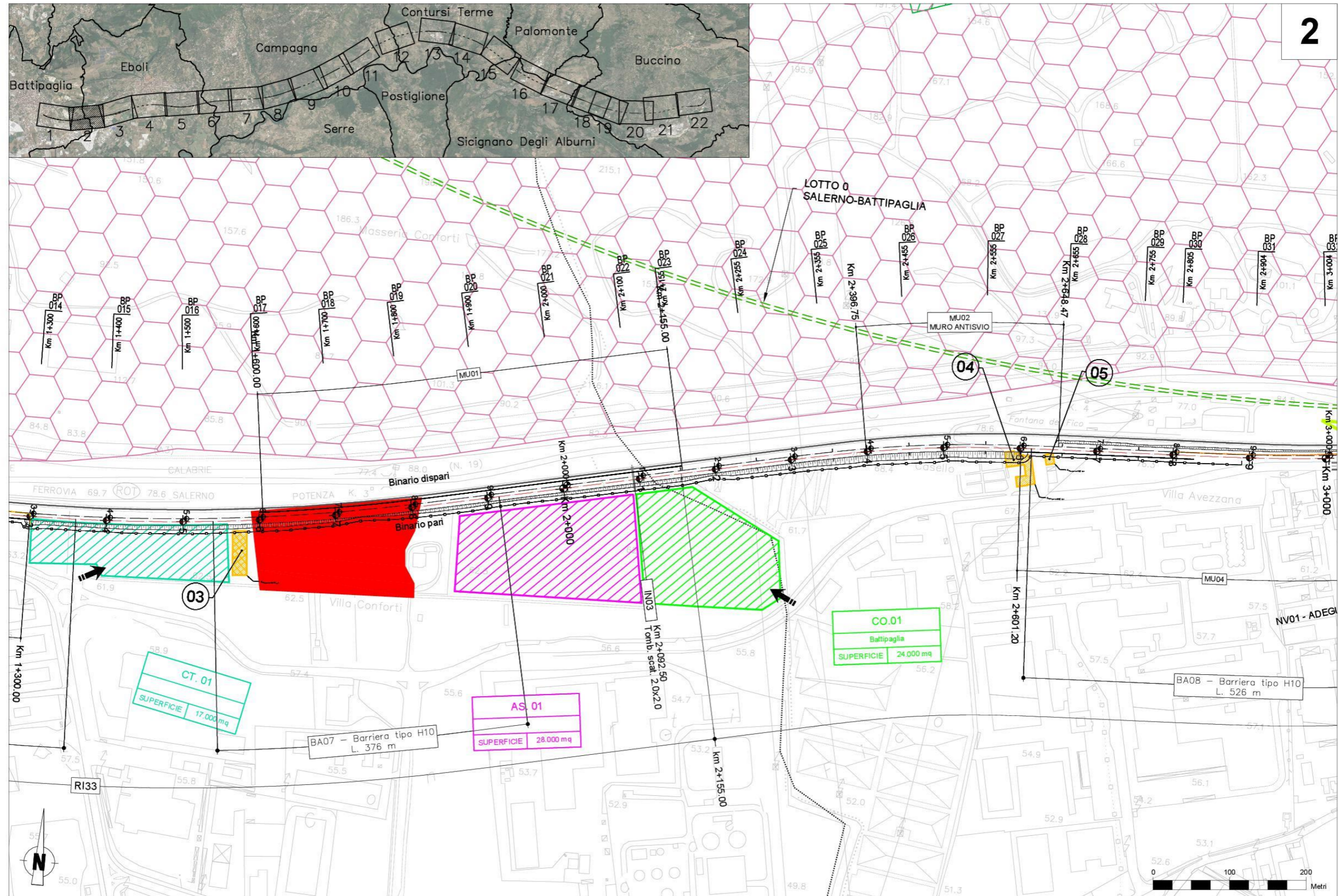

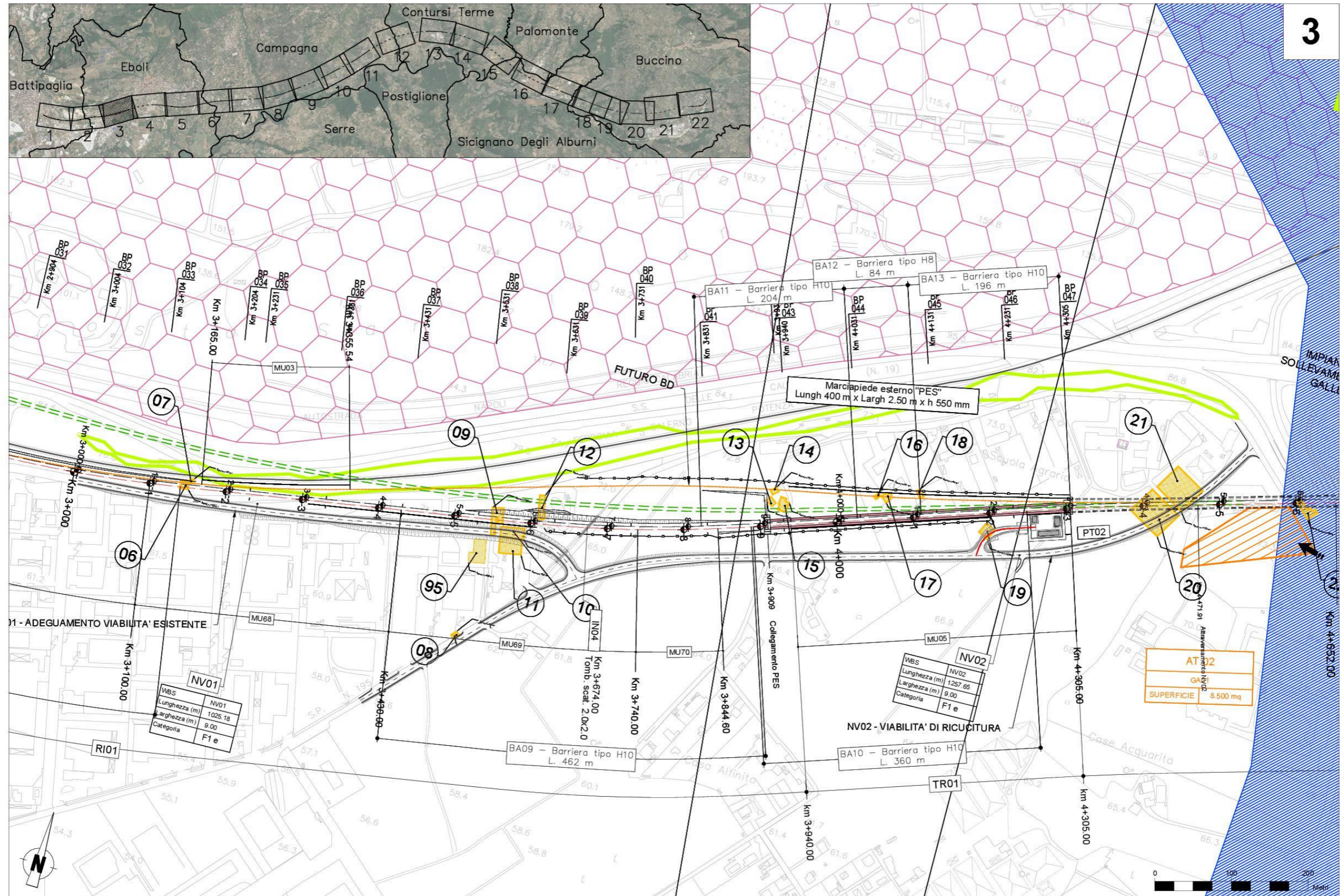



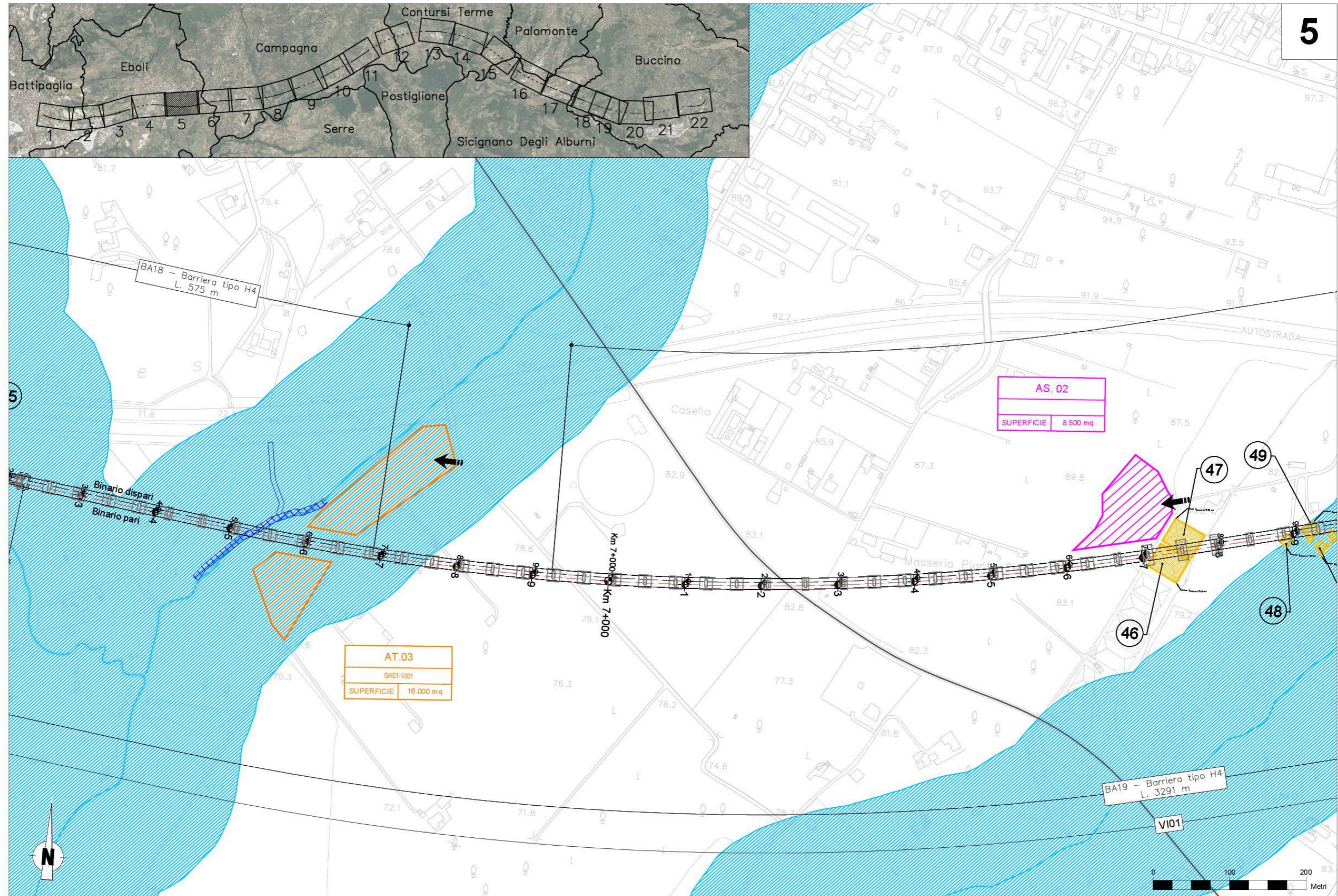





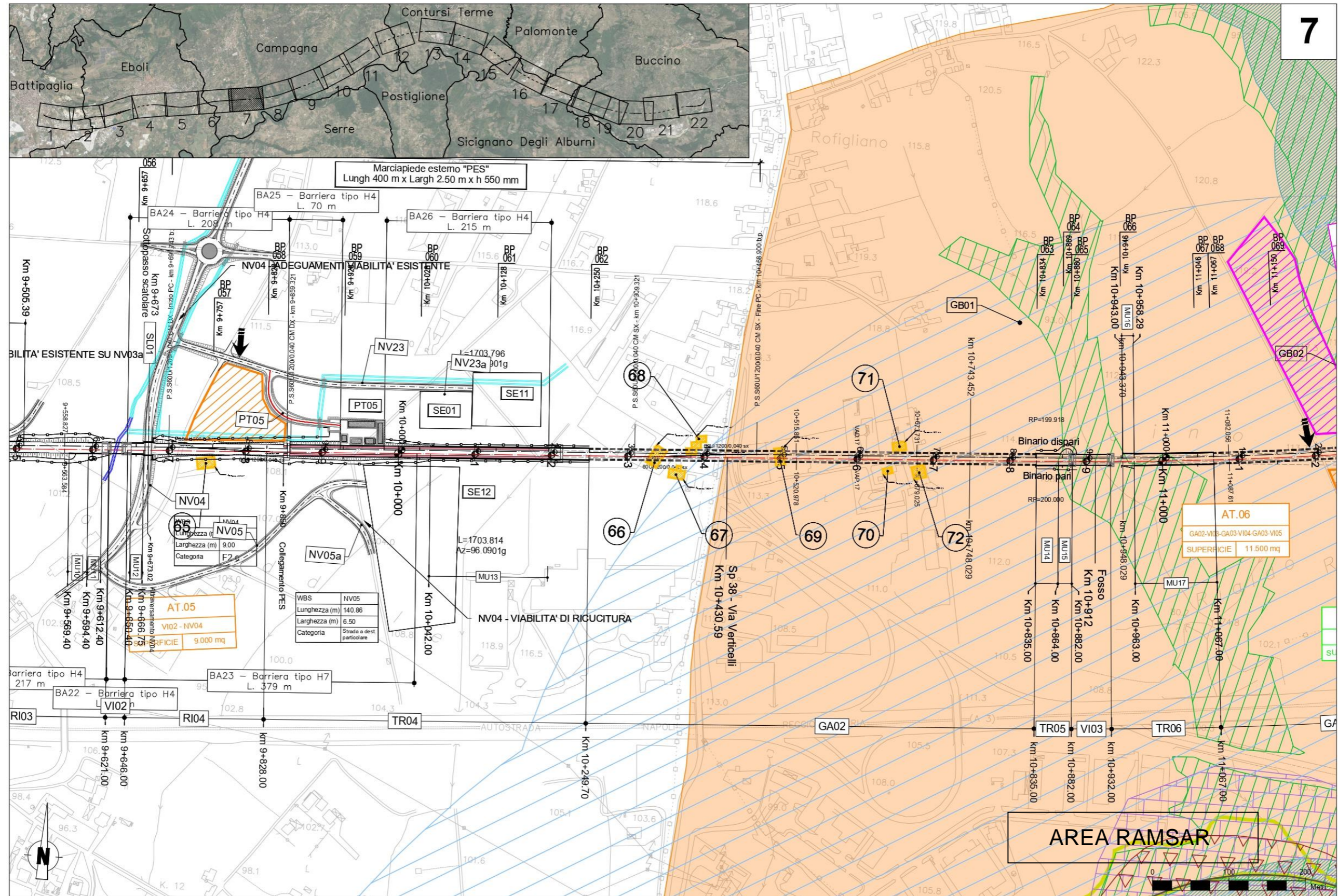

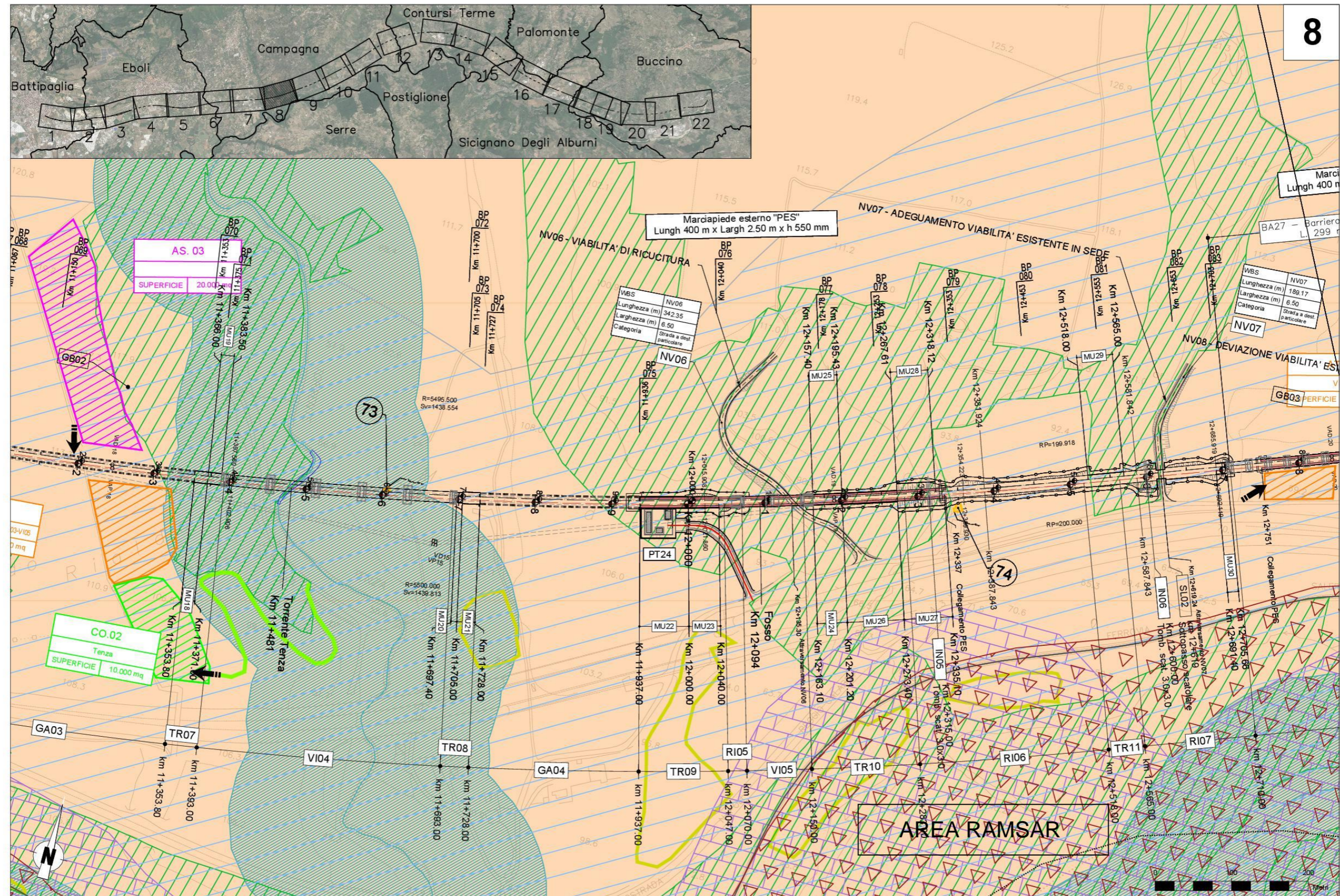

COMMESSA	LOTTO	CODIFICA	DOCUMENTO	REV.	FOGLIO
RC1E	A1	R 22 NZ	IM 00 00 001	C	12 di 28

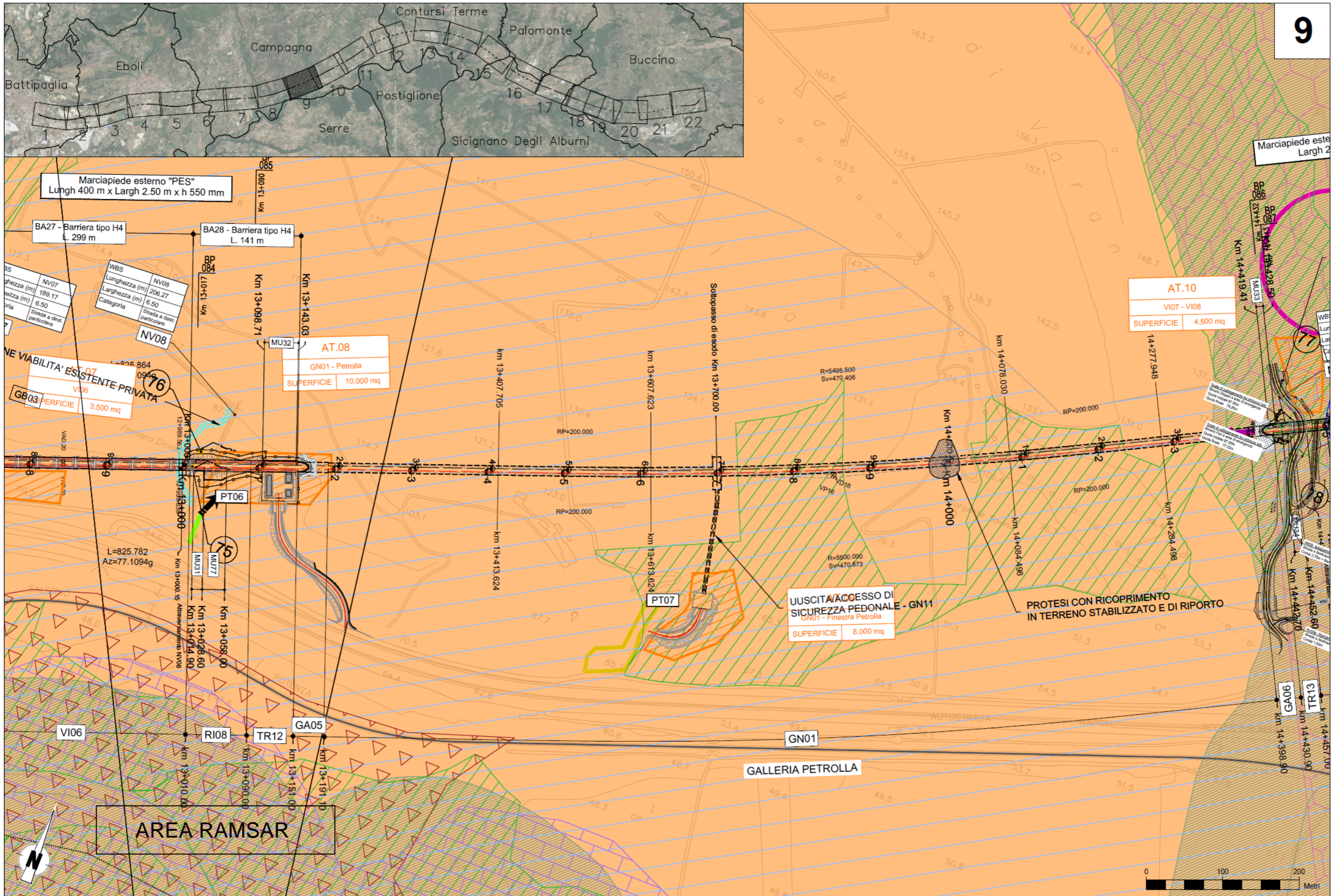

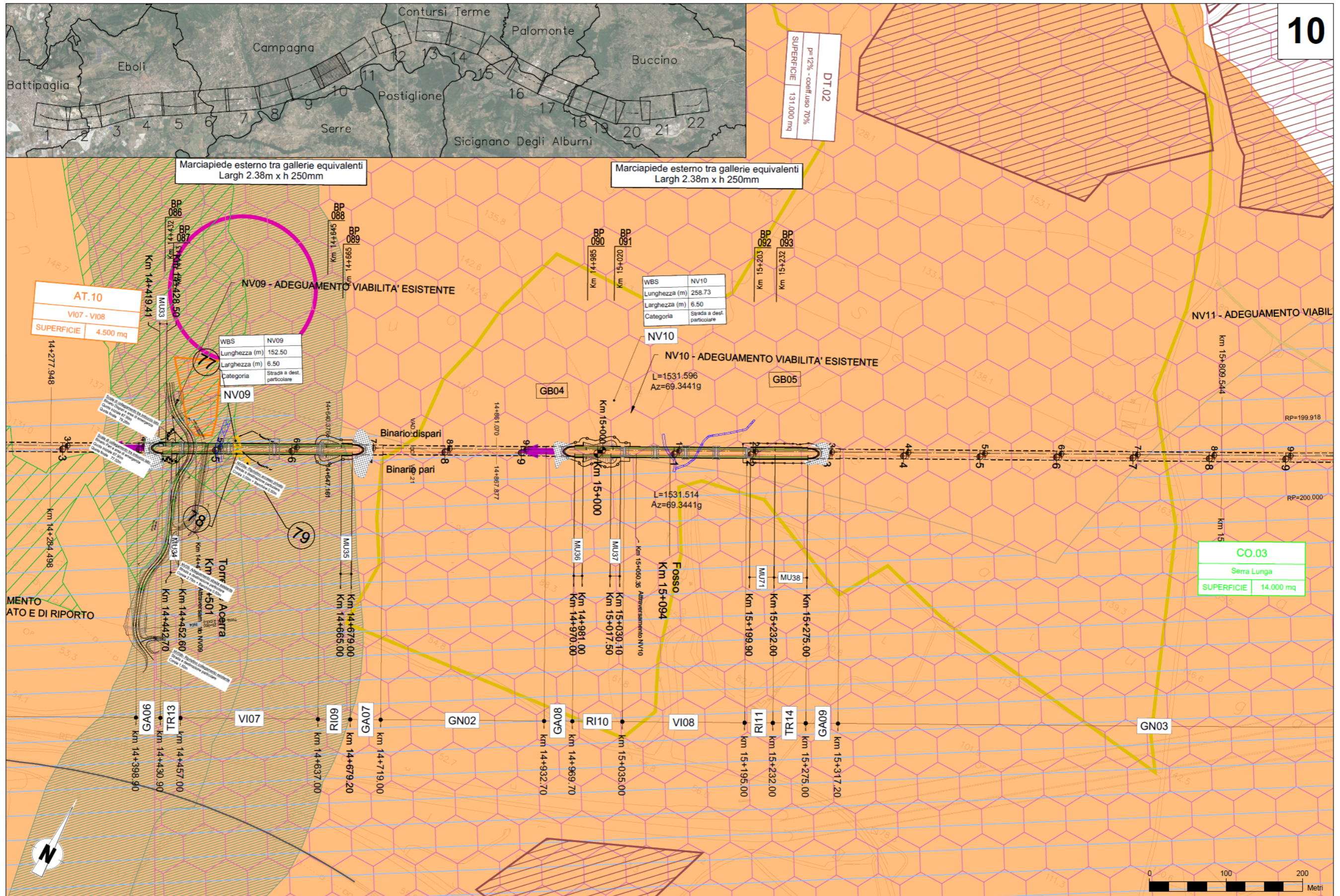



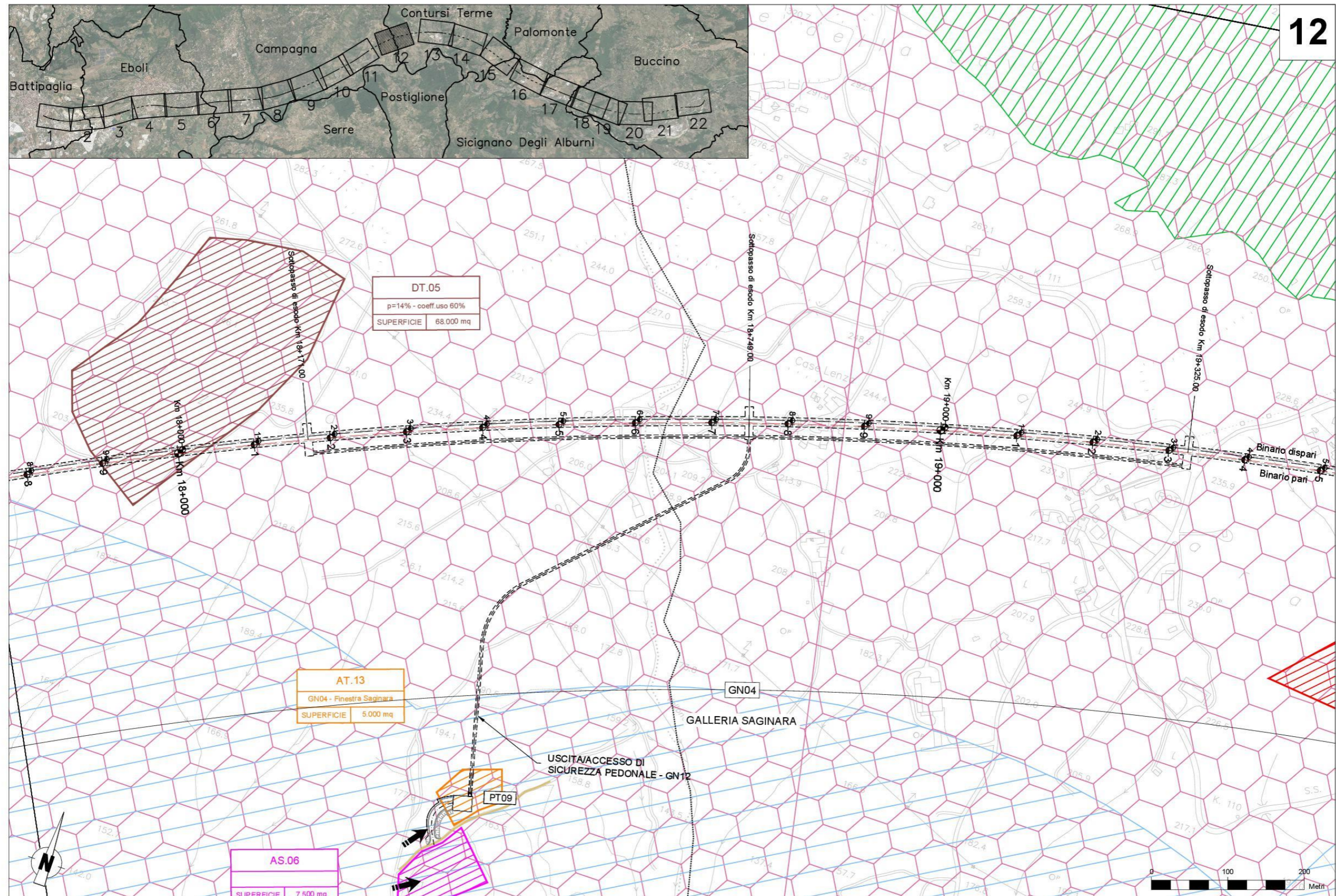

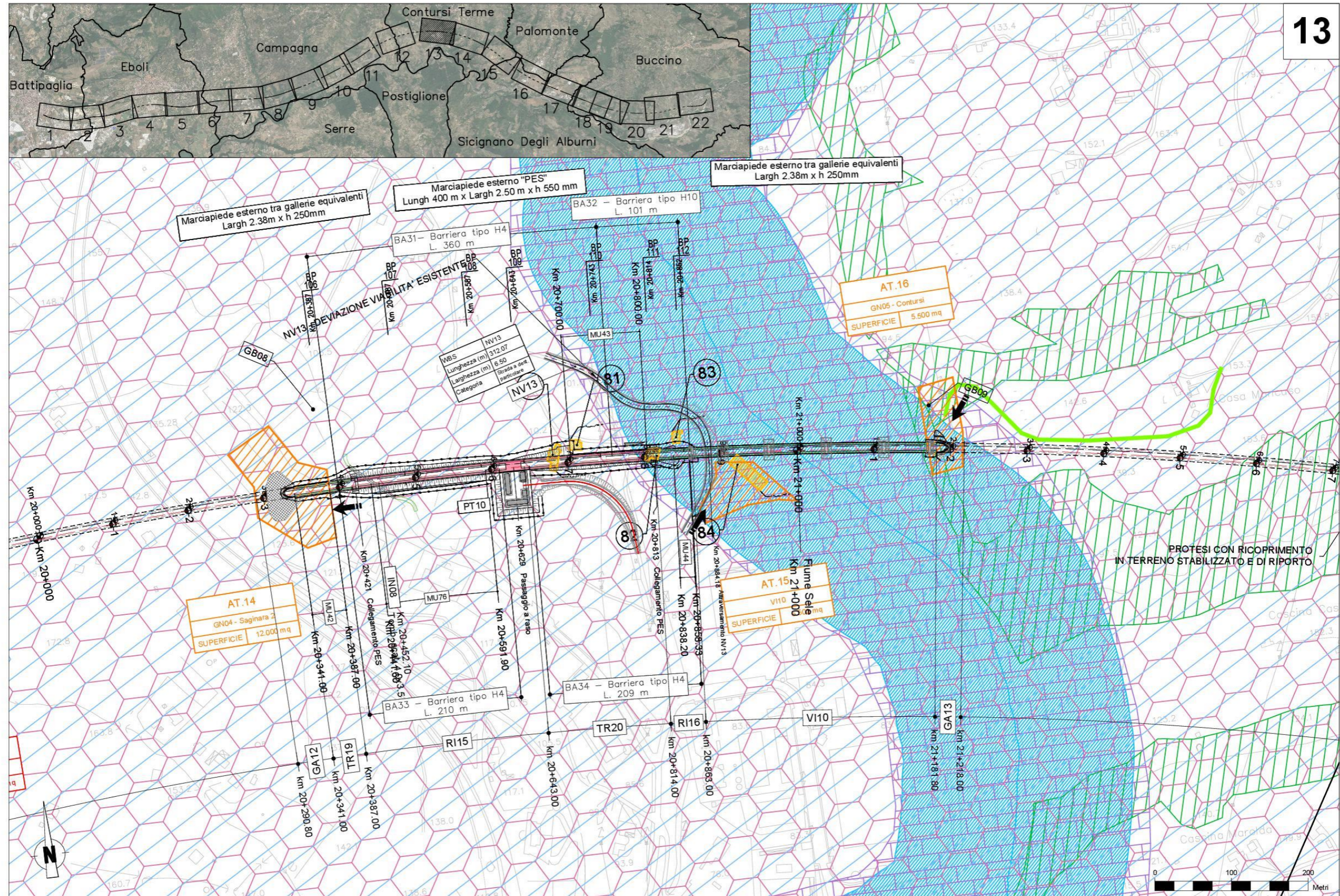



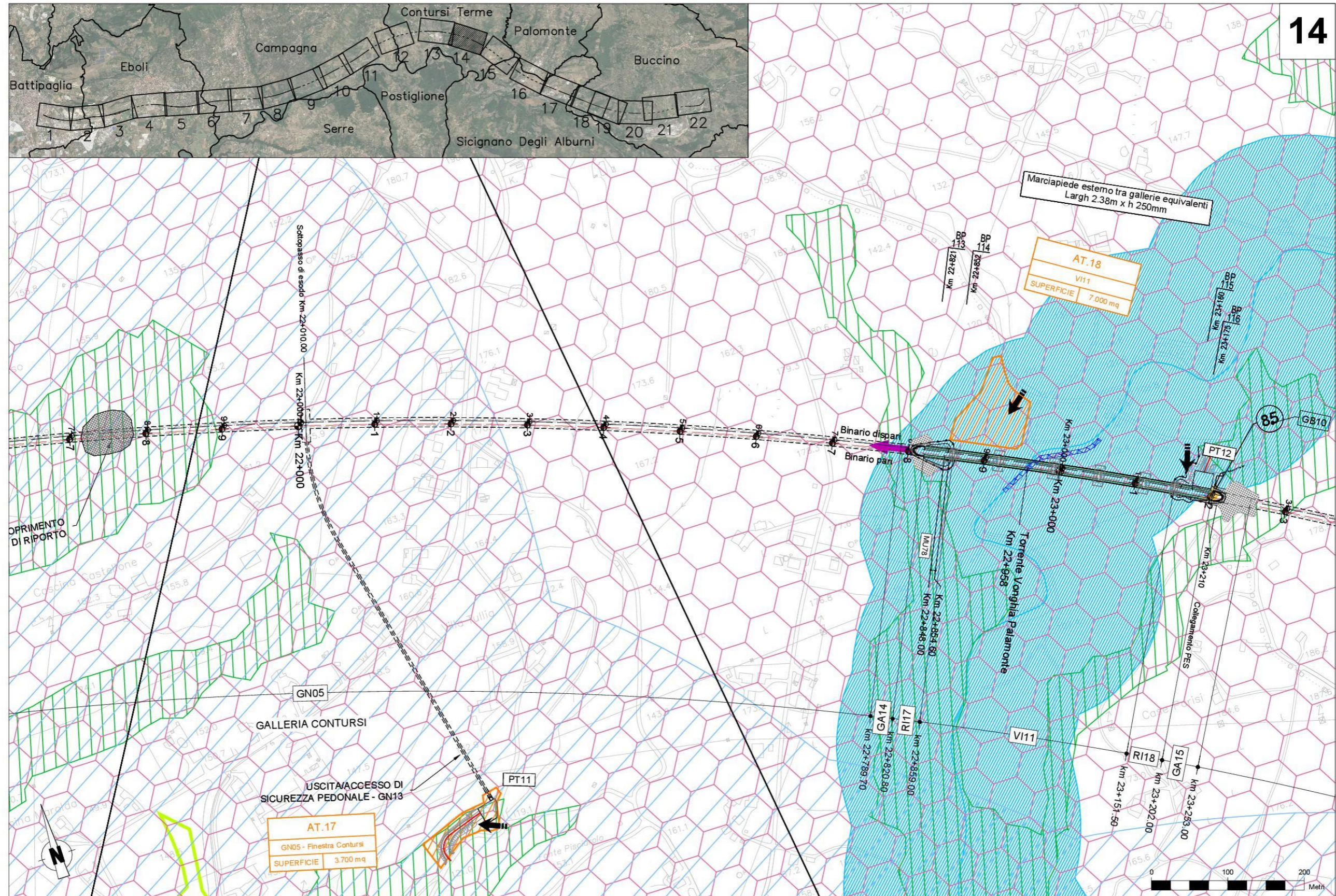

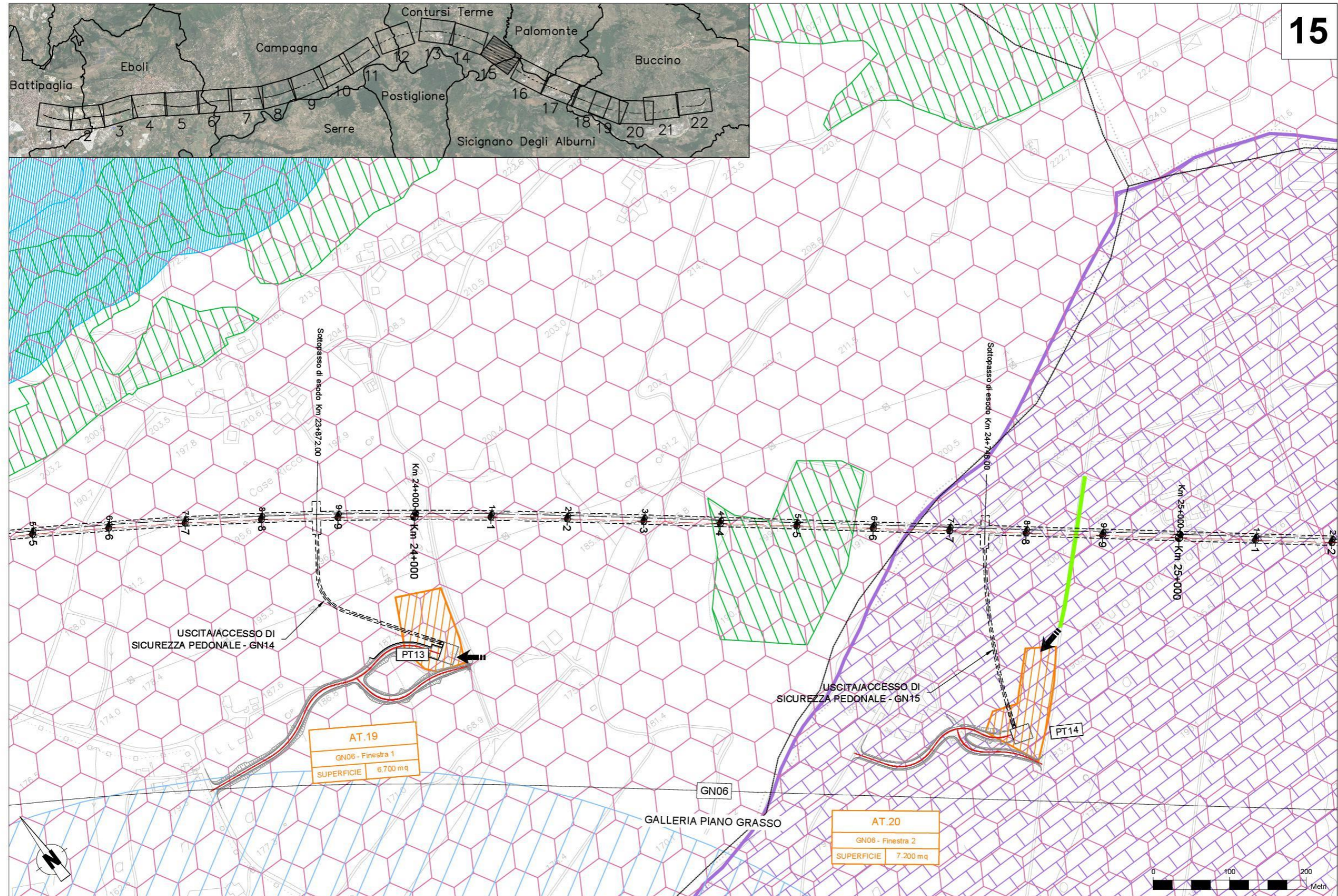

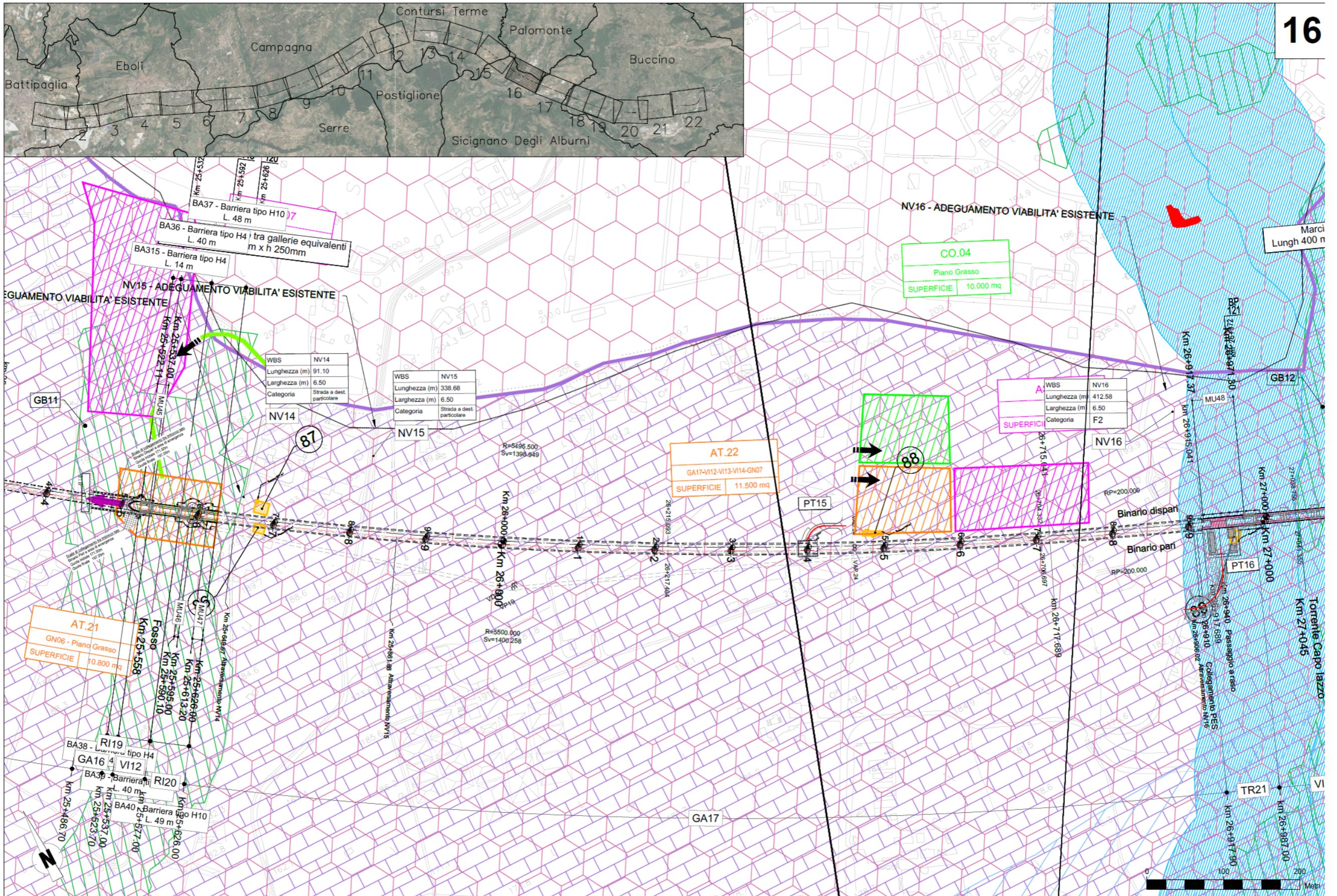

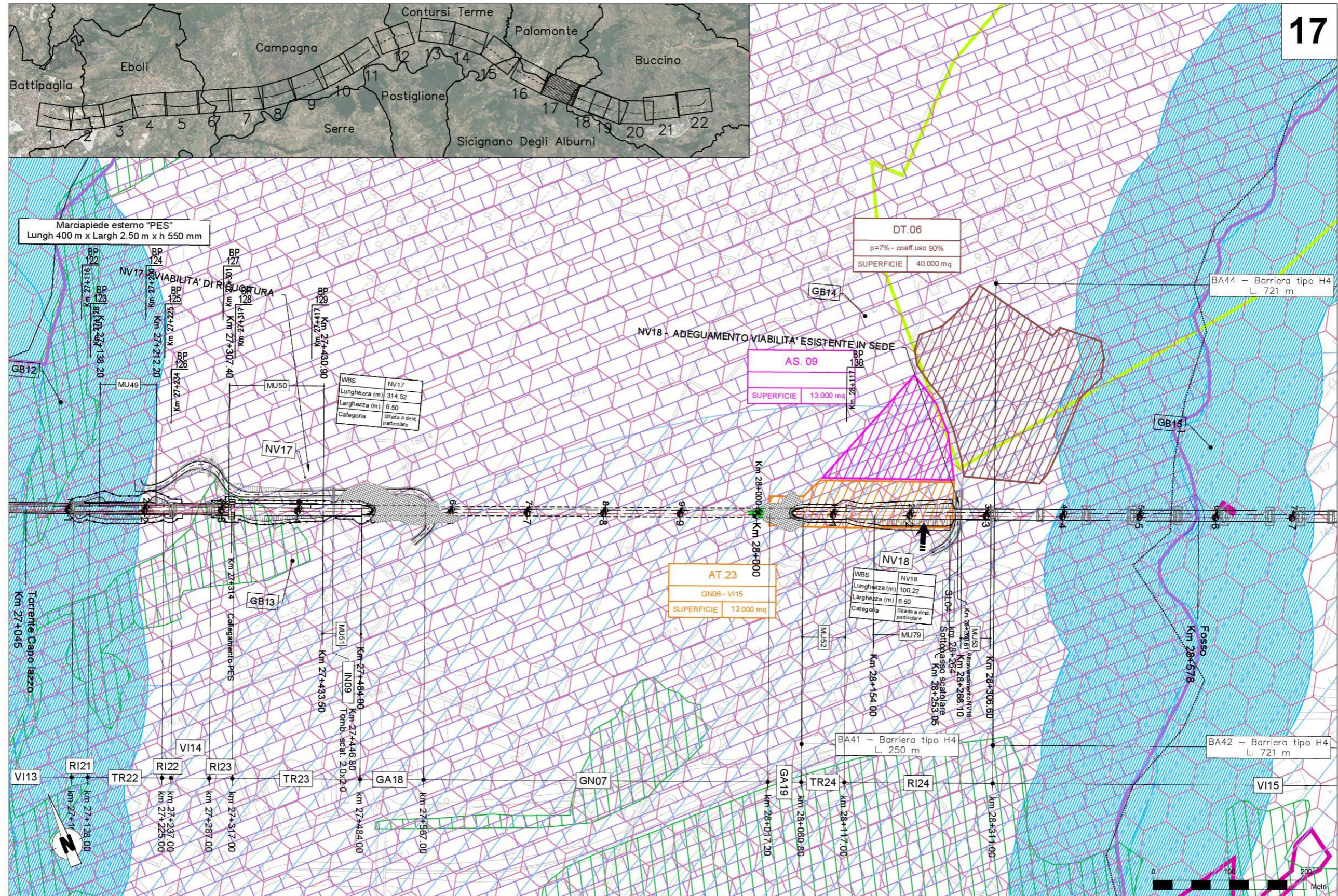

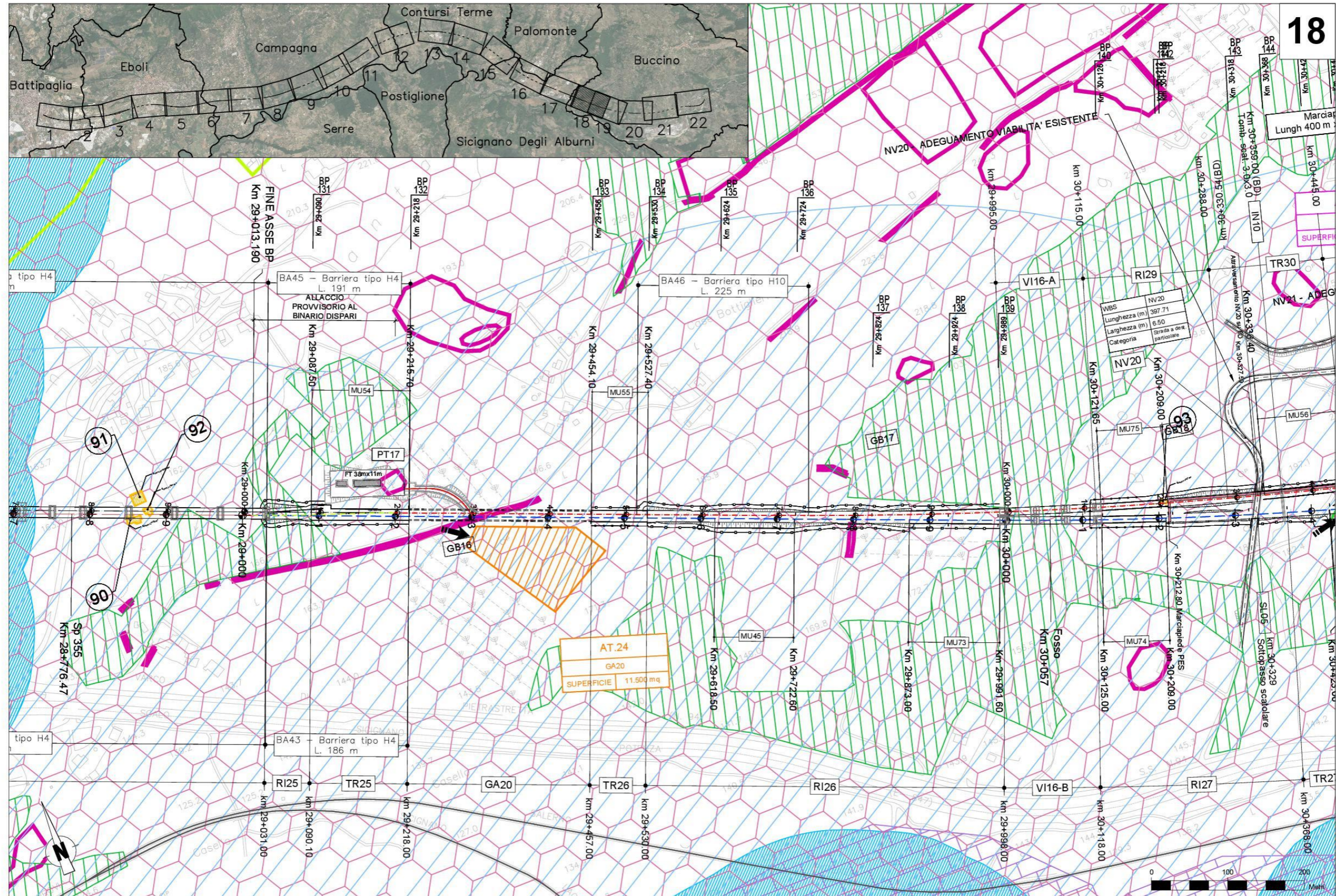



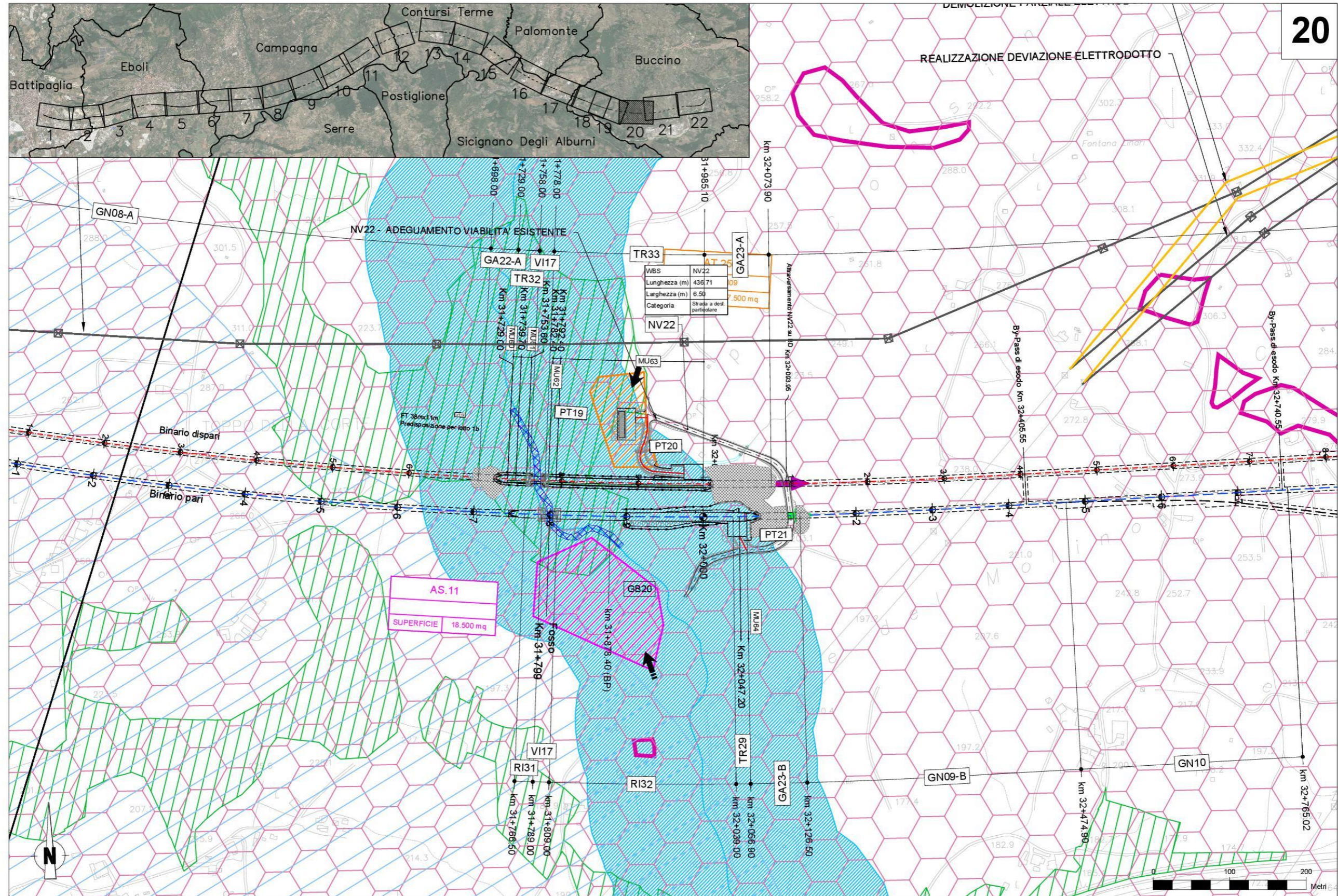

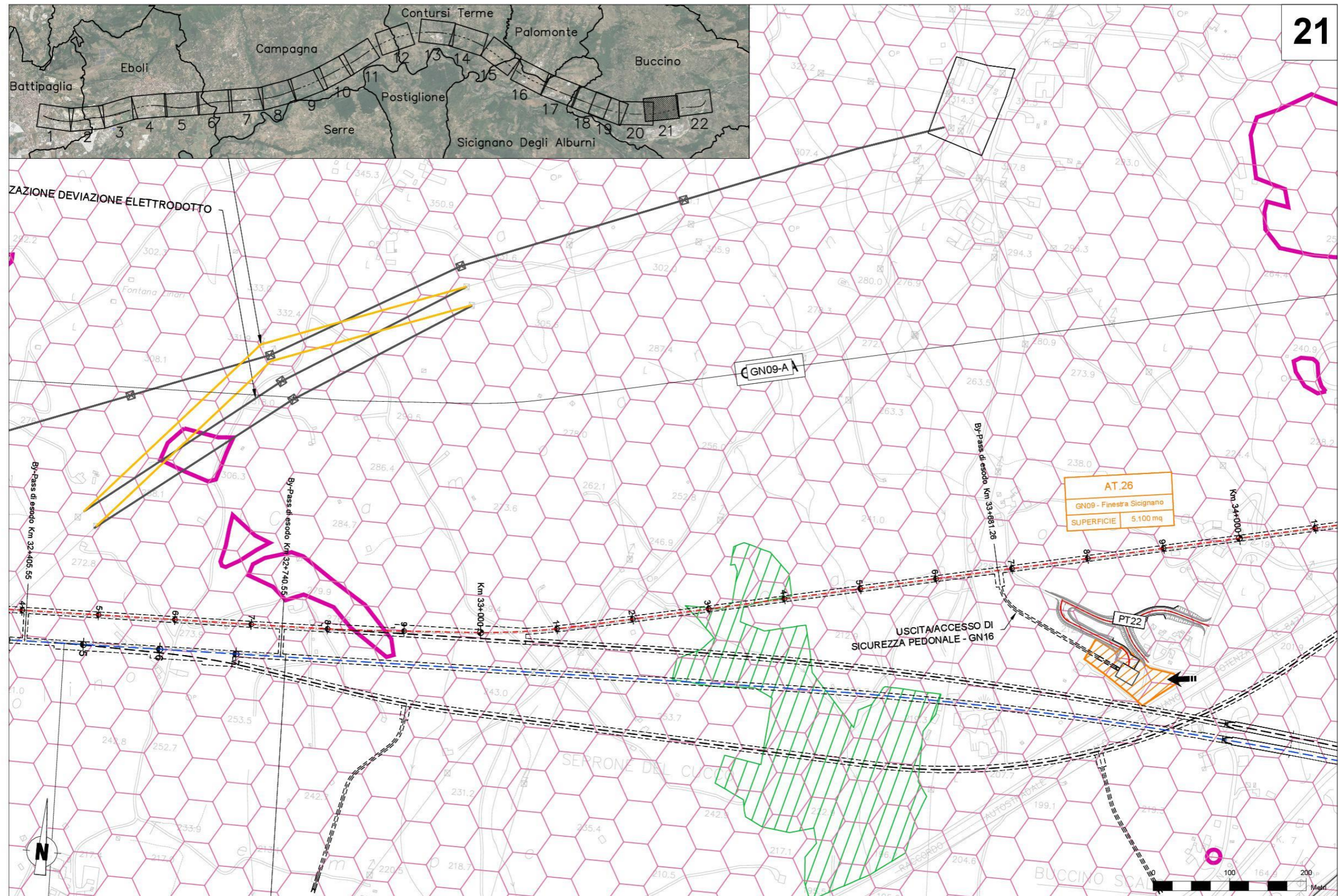



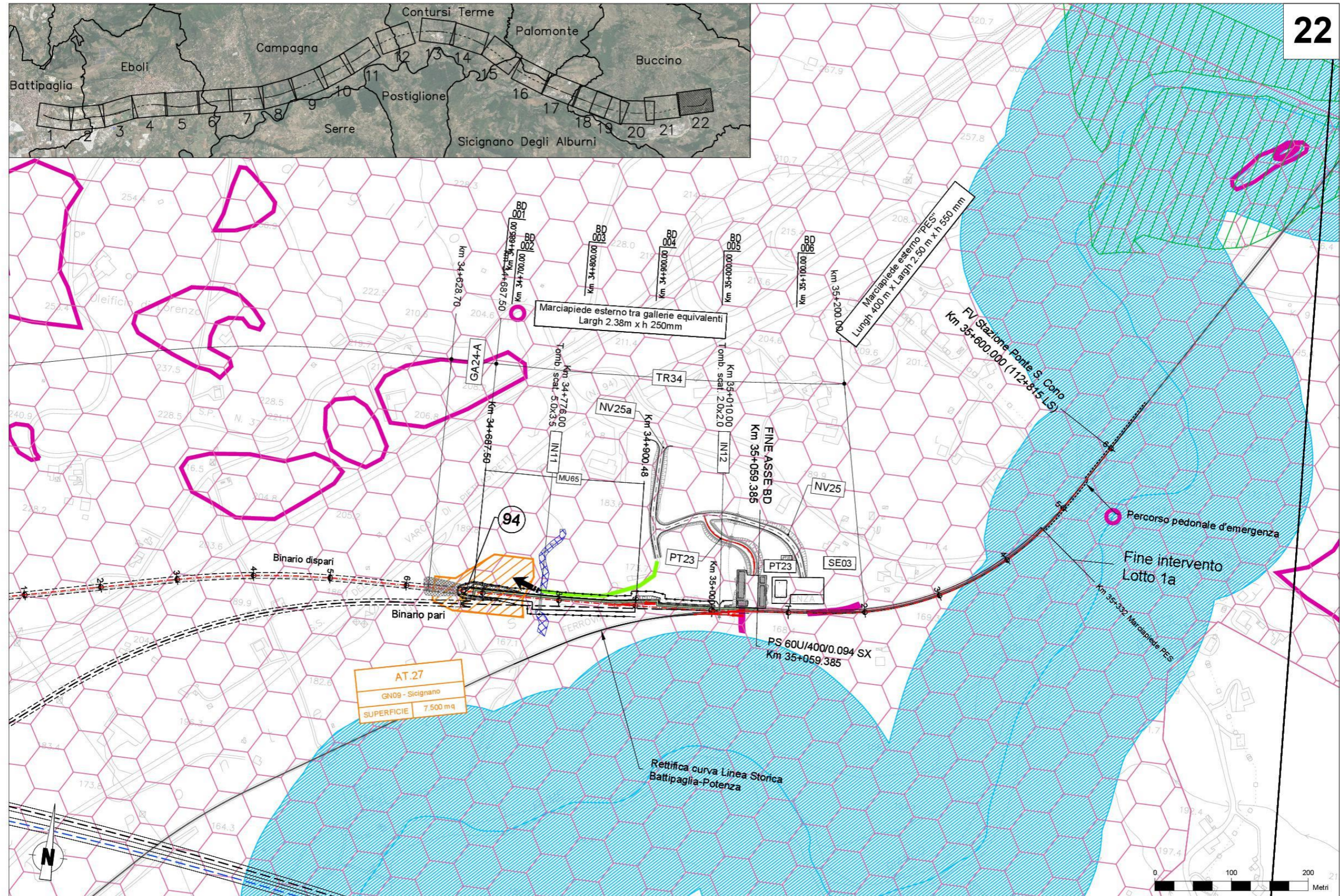

**REGIMI DI TUTELA**

## LEGENDA



Confini comunali



Tratti all'aperto



Tratti in galleria

**RETE NATURA 2000 (Direttiva 92/43/CEE):**



- SIC - IT8050052 - *Monti di Eboli, Monte Polveracchio, Monte Boschetiello e Vallone della Caccia di Senerchia*



- SIC - IT8050049 - *Fiumi Tanagro e Sele*



- SIC - IT8050033 - *Monti Alburni*



- SIC - IT8050020 - *Massiccio del Monte Eremita*



- ZPS - IT8040021 - *Monti Picentini*



- ZPS - IT8050021 - *Medio Corso del Fiume Sele-Persano*



- ZPS - IT8050055 - *Monti Alburni*



- ZPS - IT8050020 - *Massiccio del Monte Eremita*

**PARCHI E RISERVE NATURALI PROTETTE:**



- Parco Regionale - *Monti Picentini*



- Riserva Naturale - *Foce Sele Tanagro*



- Parco Nazionale - *Cilento Vallo di Diana*

Fonte: Geoportale Regione Campania

