

LAYOUT 9

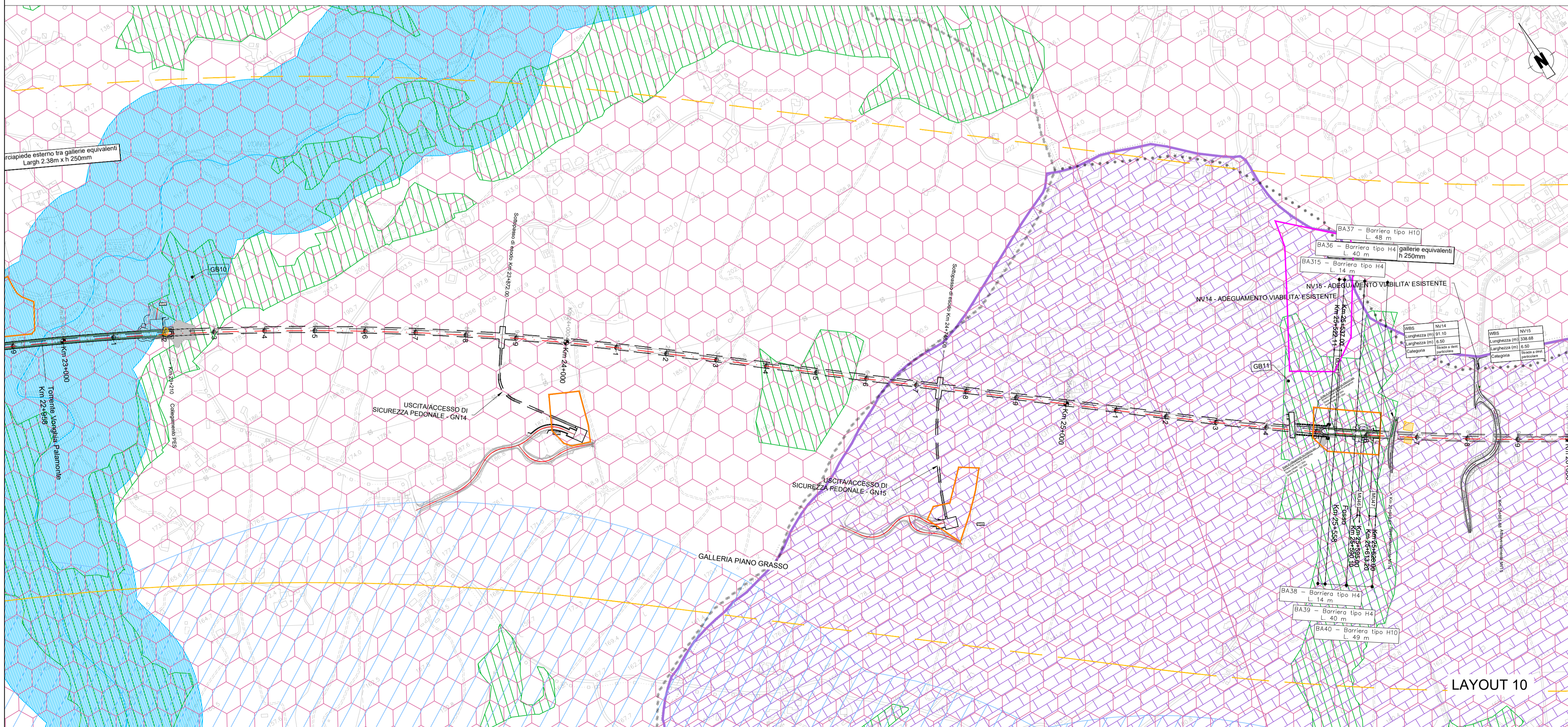

LAYOUT 10

LEGENDA

	TRACCIATO DI PROGETTO		FABBRICATI TECNOLOGICI E AREE SICUREZZA		C.A. - CANTIERE ARMAMENTO
	CONFINI COMUNALI		DEMOLIZIONI		A.S. - AREA STOCCAGGIO
	LINEA ESISTENTE		C.B. - CANTIERE BASE		A.T. - AREA TECNICA
			C.O. - CANTIERE OPERATIVO		C.A. - CANTIERE TECNOLOGICO

AREE A TUTELA PAESISTICA INDIVIDUATE PER DECRETO MINISTERIALE AI SENSI DELL'ART. 136 DEL D.LGS 42/2004 E S.M.I.

AREE A TUTELA PAESISTICA INDIVIDUATE PER LEGGE AI SENSI DELL'ART. 142 DEL D.LGS 42/2004 E S.M.I.:

	i fiumi, i torrenti, i corsi d'acqua		Vincolo idrogeologico (R.D. n. 3267/1923)
	i territori coperti da foreste e da boschi (lett. g)		Fonte: Geoportale Regione Campania
	i parchi e le riserve nazionali o regionali, nonché i territori di protezione esterna dei parchi (lett. fi)		Fonte: Geoportale Regione Campania
	le zone di interesse archeologico (lett. m)		Bene immobile vincolato (Comune di Battipaglia e Paternò)
	le zone umide incluse nell'elenco previsto dal d.P.R. 13 marzo 1976, n. 448 - AREE RAMSAR (lett. i)		Fonte: PUC Comune di Battipaglia e PUC Comune di Paternò
			Fascia di rispetto dei fossi, delle sorgenti e della costa (Comune di Eboli)
			Fonte: PRG Comune di Eboli

PAESAGGI DI ALTO VALORE AMBIENTALE E CULTURALE (ELEVATO PREGIO PAESAGGISTICO) INDIVIDUATI DALLA REGIONE CAMPANIA:

I territori compresi in una fascia di 1.000 metri dalle sponde dei seguenti corsi d'acqua, ove non già tutelati: Sarno, Solofrana, Picentino, Tusciano, Sele, Calore Salernitano, Tanagro, Alento, Lambrò, Mingardo, Bussento, Bussentino.

Fonte: PTCP Provincia di Salerno

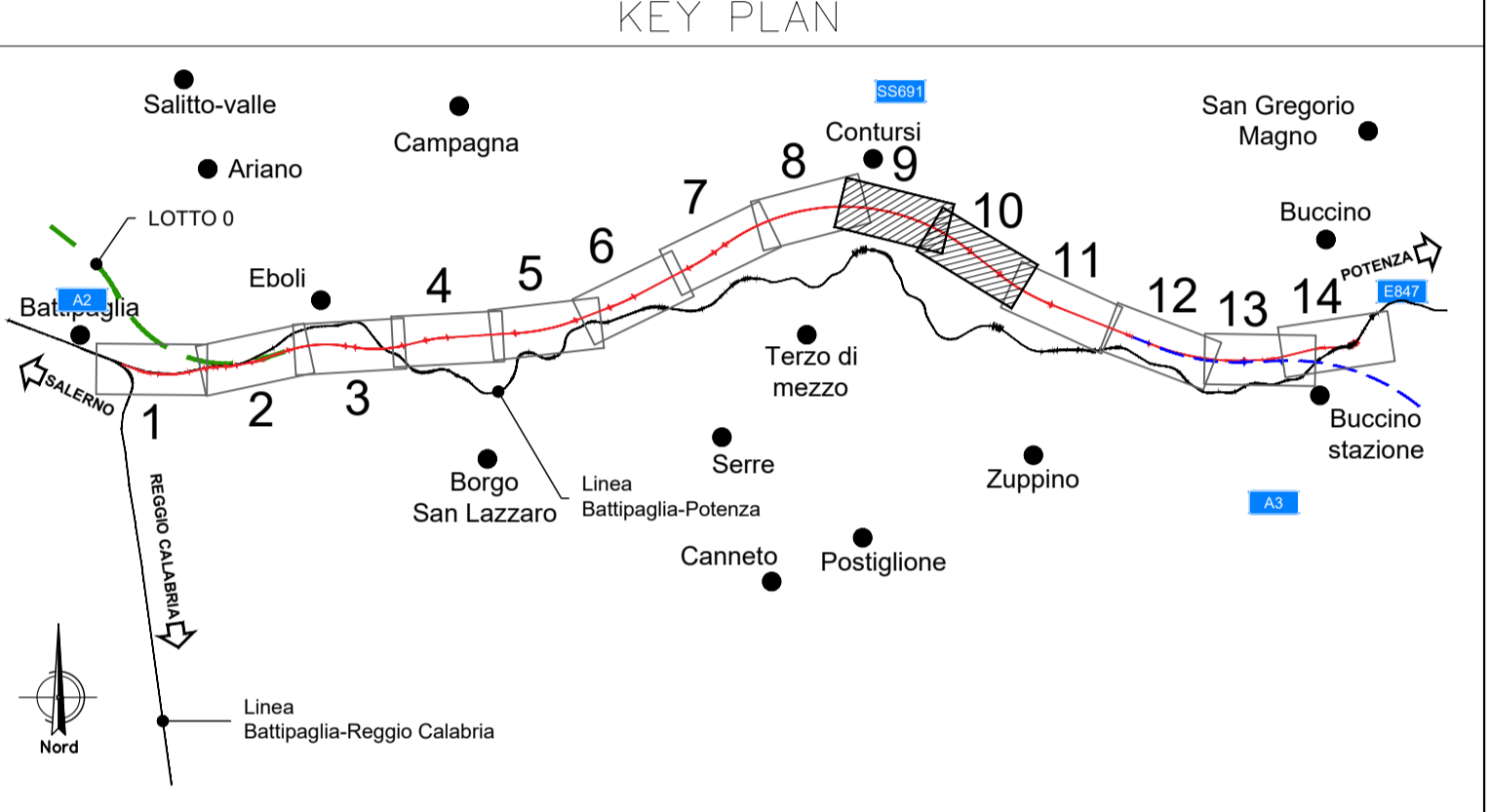

COMMITTENTE:

PROGETTAZIONE:

U.O. ARCHITETTURA, AMBIENTE E TERRITORIO
S.O. AMBIENTE

PROGETTO DI FATTIBILITA' TECNICA ED ECONOMICA

LINEA SALERNO - REGGIO CALABRIA
NUOVA LINEA AV SALERNO - REGGIO CALABRIA
LOTTO 1A BATTIPAGLIA - ROMAGNANO

RELAZIONE PAESAGGISTICA AI SENSI DEL D.P.C.M. 12/12/2005

Carta dei vincoli e delle tutele - Tavola 5 di 7

SCALA: 1:5.000

COMMESSA	LOTTO	FASE	ENTE	TIPO DOC.	OPERA/DISCIPLINA	PROGR.	REV.
RC1E	A1	R	22	N5	1M0002	005	C

Rev.	Descrizione	Redatto	Data	Verificato	Data	Approvato	Data	Autorizzato Data
A	Emissione esecutiva	ATI Siregma - Andriani SPA - Turrel Conati	Novembre 2021	G. Tucci	Novembre 2021	I. D'Amore	Novembre 2021	C. Egolfari Genembre 2022
B	Emissione esecutiva	Francesca Tamburini	Novembre 2021	G. Tucci	Novembre 2021	I. D'Amore	Novembre 2021	ITAFERR S.p.A. Insediamento Campania Ufficio di Roma, Roma 1°
C	Emissione esecutiva	M. Monaco	Genembre 2022	G. Tucci	Genembre 2022		Genembre 2022	

File: RC1EA1R22N5M0002005C.dwg n. Elab.: X