

LEGENDA

PROGETTO INFRASTRUTTURALE

- Tratti allo scoperto
- Tratti in galleria
- Tratti in viadotto
- Confini Comunali

EBOLI

Ambito	Vincolo paesaggistico (artt. 136 e 142 del D.Lgs 42/2004)	Intensità degli effetti	Impatto complessivo	Impatto residuo post mitigazione
PAESAGGIO ANTROPIZZATO PIANA DEL SELE	Fascia di rispetto dei fossi, delle sorgenti e della costa (fonte: PRG di Eboli)	BASSO	TRASCURABILE	TRASCURABILE

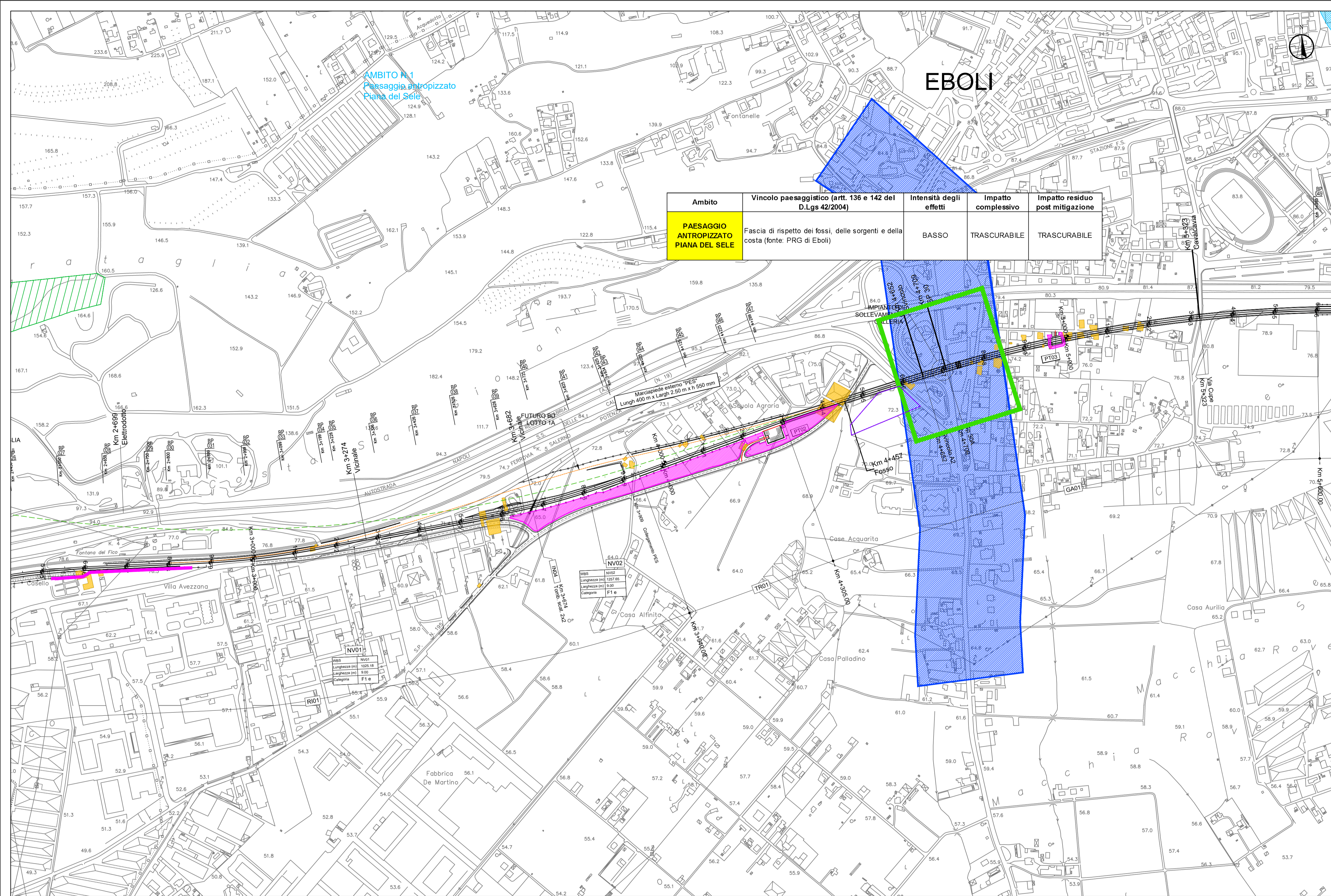

KEY-PLAN

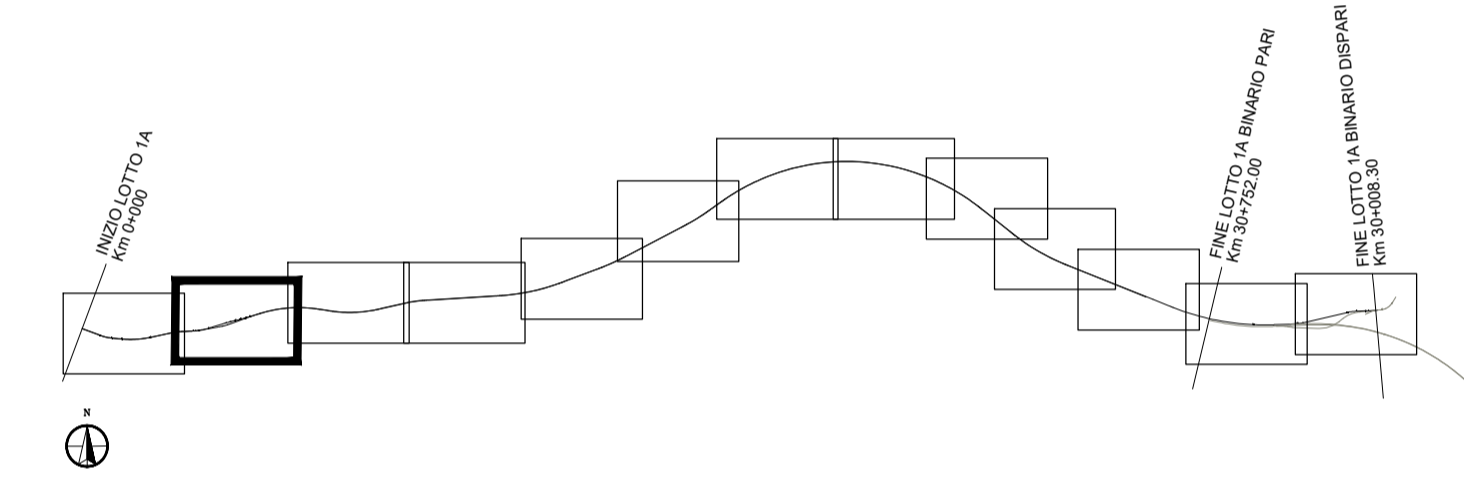

COMMITTENTE:

RFI
RETE FERROVIARIA ITALIANA
GRUPPO FERROVIE DELLO STATO ITALIANE

PROGETTAZIONE:

ITAFERR
GRUPPO FERROVIE DELLO STATO ITALIANE

U.O. ARCHITETTURA, AMBIENTE E TERRITORIO
S.O. AMBIENTE

PROGETTO DI FATTIBILITA' TECNICA ED ECONOMICA

LINEA SALERNO – REGGIO CALABRIA
NUOVA LINEA AV SALERNO – REGGIO CALABRIA
LOTTO 1A BATTIPAGLIA – ROMAGNANO
RELAZIONE PAESAGGISTICA AI SENSI DEL D.P.C.M. 12/12/2005

Carta di sintesi degli impatti e localizzazione degli interventi di mitigazione - Tav. 2 di 13

SCALA:
1:5.000

COMMESSA	LOTTO	FASE	ENTE	TIPO DOC.	OPERA/DISCIPLINA	PROGR.	REV.
RC1E	A1	R	22	N5	1M0002	029	B

Rev.	Descrizione	Redatto	Data	Verificato	Data	Approvato	Data	Autorizzato Data
A	Emissione esecutiva	ATI Siragusa - Antonino SPA - Tursani Consoli	Novembre 2021	G. Tucci	Novembre 2021	I. D'Amore	Novembre 2021	C. Eggitani Novembre 2021
B	Emissione esecutiva	ATI Siragusa - Antonino SPA - Tursani Consoli	Novembre 2021	G. Tucci	Novembre 2021	[Signature]	Novembre 2021	C. Eggitani Novembre 2021

VINCOLI PAESAGGISTICI

- AREE A TUTELA PAESISTICA INDIVIDUATE PER DECRETO MINISTERIALE AI SENSI DELL'ART. 136 DEL D.LGS 42/2004 E S.M.I.
- AREE A TUTELA PAESISTICA INDIVIDUATE PER LEGGE AI SENSI DELL'ART. 142 DEL D.LGS 42/2004 E S.M.I.:
 - i fiumi, i torrenti, i corsi d'acqua iscritti negli elenchi previsti dal testo unico delle disposizioni di legge sulle acque ed impianti elettrici, approvato con regio decreto 11 dicembre 1933, n. 1775, e le relative sponde o piedi degli argini per una fascia di 150 metri ciascuna;
 - i territori coperti da foreste e da boschi, ancorché percorsi o danneggiati dal fuoco, e quelli sottoposti a vincolo di rimboscimento, come definiti dall'articolo 2, commi 2 e 6, del D.Lgs 18 maggio 2001, n. 227
 - i parchi e le riserve nazionali o regionali, nonché i territori di protezione esterna dei parchi;
 - le zone di interesse archeologico

PAESAGGI DI ALTO VALORE AMBIENTALE E CULTURALE (ELEVATO PREGIO PAESAGGISTICO) INDIVIDUATI DALLA REGIONE CAMPANIA:

- I territori compresi in una fascia di 1.000 metri dalle sponde dei seguenti corsi d'acqua, ove non già tutelati: Sarno, Solofrana, Picentino, Sele, Calore Salernitano, Tanagro, Alento, Lambro, Mingardo, Bussento, Bussentino.

- Interventi di mitigazione ambientale
- Aree di cantiere con previsione di ripristino ambientale ante operam

N°	AMBITI OMOGENEI
1	Paesaggio antropizzato della Piana del Sele
2	Paesaggio fluviale
3	Paesaggio collinare

- AREA A TUTELA PAESISTICA A LIVELLO LOCALE**
- Bene immobile vincolato (Comune di Battipaglia e Palmonte)
Fonte: PUC Comune di Battipaglia e PUC Comune di Palmonte
 - Fascia di rispetto dei fossi, delle sorgenti e della costa (Comune di Eboli)
Fonte: PRG Comune di Eboli

MATRICE DI VALUTAZIONE DEGLI IMPATTI

Sensibilità del paesaggio	Intensità degli effetti		
	Bassa	Media	Elevata
Bassa	Trascurabile	Bassa	Media
Media	Bassa	Media	Elevata
Alta	Media	Elevata	Molto Elevata

VALUTAZIONE DEGLI IMPATTI PER AMBITO

Ambito	Grado di sensibilità	Impatto complessivo in fase di esercizio	Impatto residuo post mitigazione
N° Ambito	medio	basso	trascurabile

VALUTAZIONE DEGLI IMPATTI SUI VINCOLI

AMBITI	Vincolo paesaggistico (artt. 136 e 142 del D.Lgs 42/2004)	Intensità degli effetti	Impatto complessivo in fase di esercizio	Impatto residuo post mitigazione
N° Ambito	Tipologia di vincolo paesaggistico	medio	basso	trascurabile