

COROGRAFIA



0		DIC. 2021	EMISSIONE	L. RICCI	F. MARCHETTI	V. FORLIVESI M. AGOSTINI				
INDICE	DATA			ELABORATO	VERIFICATO	APPROVATO AUTORIZZATO				
PROPRIETARIO 			PROGETTISTA  R. f. TPIDL: 073670C-031-DW-3252-1007 TECHNIP ITALY DIREZIONE LAVORI S.p.A.			Dis. PG-PL-007				
RIFACIMENTO METANODOTTO RAVENNA - CHIETI TRATTO RAVENNA - JESI DN 650 (26"), DP 75 bar ED OPERE CONNESSE						Fg. 1 di 14				
						Comm. NR/17350				
						INDICE <table border="1" style="display: inline-table; border-collapse: collapse;"> <tr> <td style="width: 10px; text-align: center;">0</td> <td style="width: 10px;"></td> <td style="width: 10px;"></td> <td style="width: 10px;"></td> <td style="width: 10px;"></td> <td style="width: 10px;"></td> <td style="width: 10px;"></td> <td style="width: 10px;"></td> <td style="width: 10px;"></td> <td style="width: 10px;"></td> </tr> </table>	0			
0										
Regione Marche - Pozzi ad uso idropotabile						Scala 1 : 10000 Sostituisce il Sostituito dal				

METANODOTTI IN PROGETTO

NOME METANODOTTO	NUMERO TAVOLA	NUMERO FOGLIO
Met. Ravenna-Jesi DN 650 (26")	Tav. 1-39	Fg. 4
Met. Ric. All. Centrale Compressione ex Alsini (Ca Gi) DN 100 (4")	Tav. 5	-
Met. Rif. All. Com. di Cervia 1 presa DN 100 (4")	Tav. 5	-
Met. Rif. Coll. Cervia-Santa Maria Nuova DN 200 (8")	Tav. 67-70	-
Met. Rif. Coll. Radd. Imola-Forlì-Cesena DN 200 (8")	Tav. 70	-
Met. Rif. All. Com. di Bertinoro DN 100 (4")	Tav. 70	-
Met. Rif. All. Com. di Cervia 2 presa DN 100 (4")	Tav. 40	-
Met. Ric. All. Zamagna Livio-Cesenatico (FC) DN 100 (4")	Tav. 8	-
Met. Rif. All. Com. di Cesenatico 1 presa DN 100 (4")	Tav. 8	-
Met. Rif. All. Com. di Gatteo a Mare DN 100 (4")	Tav. 41	-
Met. Rif. Coll. Pozzi Agip Rubicone a Met. RA-CH DN 400 (16")	Tav. 42	-
Met. Rif. All. Com. di Bellaria DN 100 (4")	Tav. 43	-
Met. Ric. Pot. Alim. Cabina San Mauro Pascoli DN 200 (8")	Tav. 11	-
Met. Ric. All. RP Grassi DN 100 (4")	Tav. 11	-
Met. Rif. All. Santarcangelo 1 presa DN 100 (4")	Tav. 44	-
Met. Der. per Santarcangelo di Romagna DN 200 (8")	Tav. 45	-
Met. Rif. All. Lavanderia Adriatica DN 100 (4")	Tav. 45	-
Met. Ric. All. Com. di Rimini 3 presa DN 150 (6")	Tav. 45	-
Met. Rif. All. Metanauto Paganelli DN 100 (4")	Tav. 45	-
Met. Ric. Rimini-Sansepolcro DN 650 (26")	Tav. 14	-
Met. Ric. All. Repubblica di San Marino 2 presa DN 100 (4")	Tav. 15	-
Met. Ric. Pot. All. Com. di Rimini DN 250 (10")	Tav. 16	-
Met. Rif. All. Pasta Agnesi DN 100 (4")	Tav. 46	-
Met. Rif. All. Com. di Coriano 2 presa DN 100 (4")	Tav. 47	-
Met. Rif. Der. per Riccione DN 100 (4")	Tav. 71	-
Met. Ric. All. ENI R&M DN 100 (4")	Tav. 71	-
Met. Rif. All. Com. di Coriano 1 presa DN 100 (4")	Tav. 48	-
Met. Ric. All. Com. di Riccione 2 presa DN 150 (6")	Tav. 18	-
Met. Rif. All. Com. di Misano DN 100 (4")	Tav. 19	-
Met. Ric. All. Com. di San Clemente DN 100 (4")	Tav. 19	-
Met. Rif. All. Metano Fano S.r.l. – Misano Adriatico DN 100 (4")	Tav. 49	-
Met. Rif. All. Metano Fano (ex Cangiotti) DN 100 (4")	Tav. 50	-
Met. Rif. All. Com. di Morciano DN 100 (4")	Tav. 72	-
Met. Ric. All. Holiday Italia S.r.l. di San Giovanni in M. DN 100 (4")	Tav. 20	-
Met. Rif. All. Fornace Veva San Giovanni in Marignano DN 100 (4")	Tav. 51	-
Met. Ric. All. Com. di Tavullia DN 100 (4")	Tav. 52	-
Met. Rif. Pot. Der. Cattolica DN 150 (6")	Tav. 73-74	-
Met. Ric. All. Celli G. DN 100 (4")	Tav. 74	-
Met. Rif. All. Com. di Gabicce DN 100 (4")	Tav. 75	-
Met. Ric. All. Metano Fano (Pesaro) DN 100 (4")	Tav. 53	-
Met. Rif. All. Fornace PICA DN 100 (4")	Tav. 53	-
Met. Ric. Der. Valle del Foglia DN 150 (6")	Tav. 54	Fg. 5
Met. Ric. Pot. All. Com. di Pesaro 1 presa DN 250 (10")	Tav. 24	-
Met. Ric. All. Tecnomac (ex Benelli) DN 100 (4")	Tav. 24	-
Met. Ric. All. Com. di Pesaro 3 presa DN 100 (4")	Tav. 26	-
Met. Rif. All. CO. RI. ME. Fano DN 100 (4")	Tav. 55	-

NOME METANODOTTO	NUMERO TAVOLA	NUMERO FOGLIO
Met. Rif. Der. per Fano DN 200 (8")	Tav. 56	Fg. 6
Met. Rif. All. Com. di Fano 1 presa DN 200 (8")	Tav. 56	Fg. 6
Met. Ric. Der. per Fermignano-Urbino DN 250 (10")	Tav. 57	-
Met. Ric. Coll. Centrale Agip di Fano al RA-CH DN 400 (16")	Tav. 29	Fg. 4
Met. Rif. All. Com. di San Costanzo DN 100 (4")	Tav. 57	-
Met. Ric. All. Cer Cedir di Romagna DN 150 (6")	Tav. 32	-
Met. Ric. Der. per Valle del Cesano DN 150 (6")	Tav. 32	-
Met. Ric. All. Com. di Senigallia 3 presa DN 100 (4")	Tav. 58	-
Met. Ric. Der. Valli Misa e Nevola DN 150 (6")	Tav. 35	-
Met. Ric. All. Com. di Senigallia DN 150 (6") – DN 100 (4")	Tav. 59	-
Met. Rif. All. Fratelli Montanari (ex Metano Senigallia) DN 100 (4")	Tav. 59	-
Met. Ric. All. Com. di Monsano (Consorzio 5 Colli) DN 150 (6")	Tav. 76	-
Met. Rif. All. Sadam Jesi DN 100 (4")	Tav. 77	-
Met. Rif. Der. per Falconara 1 tratto DN 100 (4")	Tav. 60	-
Met. Ric. All. Centrale Edison Gas Jesi DN 300 (12")	Tav. 61	-
Met. Rif. All. Goldengas DN 100 (4")	Tav. 61	-
Met. Ric. Pot. Der. per Jesi DN 200 (8")	Tav. 62	-
Met. Rif. All. Zetabi DN 100 (4")	Tav. 63	-
Met. Rif. Der. per Ancona DN 200 (8")	Tav. 78-81	-
Met. Rif. Coll. Azienda servizi Polverigi DN 100 (4")	Tav. 78	-
Met. Ric. Der. per Ancona DN 200 (8")	Tav. 81	-
Met. Rif. All. Metano Fano (Ancona) DN 100 (4")	Tav. 81	-
Met. Ric. All. La Cereale di Magi DN100 (4")	Tav. 64	-
Met. Ric. All. Com. di Ancona 2 presa DN300 (12")	Tav. 64	-
Met. Rif. All. Com. di Osimo 1 presa DN 100 (4")	Tav. 64	-
Met. Rif. All. Simonetti DN 100 (4")	Tav. 64	-
Met. Ric. All. Com. di Filottrano DN 100 (4")	Tav. 64	-
Met. Rif. All. Astea-Osimo DN 100 (4")	Tav. 65	-
Met. Ric. Pot. Der. per Castelfidardo DN 150 (6")	Tav. 65	-
Met. Rif. All. Com. di Castelfidardo DN 150 (6")	Tav. 82-83	Fg. 7
Met. Rif. All. Com. di Camerano DN 150 (6")	Tav. 84	-
Met. Rif. Gas Plus Italiana S.p.A. DN 100 (4")	Tav. 66	-
Met. Ric. All. Com. di Montefano DN 100 (4")	Tav. 66	-
Met. Rif. All. Com. di Recanati DN 100 (4")	Tav. 85	-

METANODOTTI IN DISMISSIONE

Il presente disegno e' di proprieta' aziendale - La Societa' tutelera' i propri diritti a termine di legge.

NOME METANODOTTO	NUMERO TAVOLA	NUMERO FOGLIO
Met. Ravenna-Recanati DN 650 (26")	Tav. 1/A-47 /A	Fg. 8-10
Met. All. Com. di Cervia 1 presa DN 80 (3")	Tav. 5 /A	-
Met. All. Centrale Compressione ex Alsini (Ca Gi) DN 80 (3")	Tav. 5 /A	-
Met. Coll. Cervia-Santa Maria Nuova DN 200 (8")	Tav. 72 /A-75 /A	-
Met. Coll. Imola-Forli'-Cesena DN 200 (8")	Tav. 75 /A	-
Met. All. Com. di Bertinoro DN 100 (4")	Tav. 75 /A	-
Met. All. Com. di Cervia 2 presa DN 100 (4")	Tav. 48 /A	-
Met. All. Zamagna Livio-Cesenatico (FC) DN 100 (4")	Tav. 8 /A	-
Met. All. Com. di Cesenatico 1 presa DN 80 (3")	Tav. 8 /A	-
Met. All. Com. di Gatteo a Mare DN 80 (3")	Tav. 49 /A	-
Met. Coll. Pozzi Agip Rubicone a Met. RA-CH DN 400 (16")	Tav. 50 /A	-
Met. All. Com. di Bellaria DN 80 (3")	Tav. 51 /A	-
Met. Pot. Alim. Cabina San Mauro Pascoli DN 200 (8")	Tav. 11 /A	-
Met. All. RP Grassi DN 100 (4")	Tav. 11 /A	-
Met. All. Santarcangelo 1 presa DN 80 (3")	Tav. 52 /A	-
Met. All. Lavanderia Adriatica DN 80 (3")	Tav. 53 /A	-
Met. All. Metanauto Paganelli/Met. All. Cartiera Valmarecchia DN 80 (3")	Tav. 13 /A	-
Met. All. Com. di Rimini 3 presa DN 150 (6")	Tav. 13 /A	-
Met. Rimini-Sansepolcro DN 650 (26")	Tav. 14 /A	-
Met. All. ex Fornace Veva San Ermete DN 80 (3")	Tav. 54 /A	-
Met. All. Repubblica di San Marino 2 presa DN 100 (4")	Tav. 15 /A	-
Met. All. Pasta Agnesi DN 80 (3")	Tav. 55 /A	-
Met. Pot. All. Com. di Rimini DN 250 (10")	Tav. 56 /A	-
Met. All. Com. di Coriano 2 presa DN 80 (3")	Tav. 16 /A	-
Met. Der. per Riccione DN 100 (4")	Tav. 76 /A	-
Met. All. Fornace Veva (Riccione) DN 100 (4")	Tav. 76 /A	-
Met. All. Com. di Coriano 1 presa DN 80 (3")	Tav. 58 /A	-
Met. All. Com. di Riccione 2 presa DN 150 (6")	Tav. 18 /A	-
Met. All. Com. di Misano DN 80 (3")	Tav. 19 /A	-
Met. All. Metano Fano S.r.l.-Misano Adriatico DN 100 (4")	Tav. 19 /A	-
Met. All. Com. di San Clemente DN 100 (4")	Tav. 59 /A	-
Met. All. Metano Fano (ex Cangiotti) DN 100 (4")	Tav. 60 /A	-
Met. All. Holiday Italia S.r.l. di San Giovanni in M. DN 100 (4")	Tav. 20 /A	-
Met. All. Com. di Morciano DN 80 (3")	Tav. 77 /A	-
Met. All. Fornace Veva San Giovanni in Marignano DN 80 (3")	Tav. 61 /A	-
Met. All. Com. di Tavullia DN 100 (4")	Tav. 21 /A	-
Met. Pot. Der. Cattolica DN 150 (6")	Tav. 78 /A	-
Met. Der. per Cattolica-San Giovanni in M. DN 80 (3")	Tav. 79 /A	-
Met. Der. per Cattolica-San Giovanni in M. DN 100 (4")	Tav. 80 /A	-
Met. All. Com. di Gabicce DN 80 (3")	Tav. 81 /A	-
Met. All. Metano Fano (Pesaro) DN 100 (4")	Tav. 24 /A	-
Met. All. Fornace PICA DN 80 (3")	Tav. 24 /A	-
Met. Der. Valle del Foglia DN 150 (6")	Tav. 62 /A	Fg. 11
Met. Pot. All. Com. di Pesaro 1 presa DN 250 (10")	Tav. 24 /A	-
Met. All. Tecnomac (ex Benelli) DN 100 (4")	Tav. 24 /A	-
Met. All. Com. di Pesaro 3 presa DN 100 (4")	Tav. 26 /A	-

NOME METANODOTTO	NUMERO TAVOLA	NUMERO FOGLIO
Met. All. CO. RI. ME. Fano DN 80 (3")	Tav. 63 /A	-
Met. Der. per Fano DN 150 (6")	Tav. 64 /A	Fg. 12
Met. All. Com. di Fano 1 presa DN 80 (3")	Tav. 64 /A	Fg. 12
Met. Der. per Fermignano - Urbino DN 250 (10")	Tav. 28 /A	-
Met. Coll. Centrale Agip di Fano al RA-CH DN 400 (16")	Tav. 29 /A	Fg. 8
Met. All. Com. di San Costanzo DN 80 (3")	Tav. 65 /A	-
Met. All. Cer Cedir di Romagna DN 80 (3")	Tav. 32 /A	-
Met. Der. per Valle del Cesano DN 150 (6")	Tav. 32 /A	-
Met. All. Com. di Senigallia 3 presa DN 100 (4")	Tav. 33 /A	-
Met. All. Com. di Senigallia DN 100 (4")	Tav. 34 /A	-
Met. All. Fratelli Montanari (Ex Metano Senigallia) DN 100 (4")	Tav. 34 /A	-
Met. Der. Valli Misa e Nevola DN 150 (6")	Tav. 66 /A	-
Met. Der. per Jesi 1 tratto DN 125 (5")	Tav. 82 /A-83 /A	-
Met. Coll. All. Edison Gas con Der. Jesi DN 150 (6")	Tav. 83 /A	-
Met. All. Consorzio 5 Colli DN 150 (6")	Tav. 84 /A	-
Met. All. Sadam Jesi DN 125 (5")	Tav. 85 /A	-
Met. Der. per Falconara 1 tratto DN 100 (4")	Tav. 67 /A	-
Met. Pot. Der. per Jesi DN 200 (8")	Tav. 39 /A	-
Met. All. Centrale Edison Gas Jesi DN 250 (10")	Tav. 39 /A	-
Met. All. Goldengas DN 100 (4")	Tav. 68 /A	-
Met. All. Centrale Enel di Camerata Picena DN 200 (8")	Tav. 40 /A	Fg. 9
Met. All. Zincochimica S.r.l. DN 80 (3")	Tav. 69 /A	-
Met. All. Zetabi DN 80 (3")	Tav. 69 /A	-
Met. Der. per Ancona DN 200 (8")	Tav. 86 /A-89 /A	-
Met. Coll. Azienda servizi Polverigi DN 80 (3")	Tav. 86 /A	-
Met. All. Metano Fano (Ancona) DN 80 (3")	Tav. 89 /A	-
Met. Coll. Azienda servizi Agugliano DN 80 (3")	Tav. 90 /A	-
Met. Coll. Edma Reti Gas Ancona DN 150 (6")	Tav. 91 /A	-
Met. All. La Cereale di Magi DN 80 (3")	Tav. 70 /A	-
Met. All. Com. di Ancona 2 presa DN 300 (12")	Tav. 43 /A	-
Met. All. Com. di Osimo 1 presa DN 80 (3")	Tav. 70 /A	-
Met. All. Simonetti DN 100 (4")	Tav. 70 /A	-
Met. All. Com. di Filottrano DN 100 (4")	Tav. 44 /A	Fg. 10
Met. All. Astea-Osimo DN 100 (4")	Tav. 45 /A	-
Met. Pot. Der. per Castelfidardo DN 150 (6")	Tav. 71 /A	-
Met. All. Gas Plus Italiana S.p.A. DN 100 (4")	Tav. 45 /A	-
Met. All. Com. di Montefano DN 100 (4")	Tav. 71 /A	-
Met. All. Com. di Castelfidardo DN 100 (4")	Tav. 92 /A-93 /A	Fg. 13
Met. Pot. Der. per Castelfidardo DN 150 (6")	Tav. 94 /A	-
Met. All. Com. di Camerano DN 80 (3")	Tav. 95 /A	-
Met. All. Com. di Recanati DN 100 (4")	Tav. 96 /A	-

RIFACIMENTO METANODOTTO RAVENNA – CHIETI
 TRATTO RAVENNA – JESI DN 650 (26"), DP 75 bar ED OPERE CONNESSE

Met. Ric. Coll. Centrale Agip di Fano al RA-CH DN 400 (16")

Regione Marche – Pozzi ad uso idropotabile

0	DIC.2021	EMISSIONE	L. RICCI	F. MARCHETTI	V.FORLIVESTI M.AGOSTINI	Foglio 4 di 14
INDICE	DATA	REVISIONI	ELABORATO	VERIFICATO	APPROVATO AUTORIZZATO	Tav: 29
PROPRIETARIO		PROGETTISTA		Dis.		Scala 1:10000
				PG-PL-007		
		Ri f. TPIDL: 073670C-031-DW-3252-1007 TECHNIP ITALY DIREZIONE LAVORI S.p.A.		NR/17350		

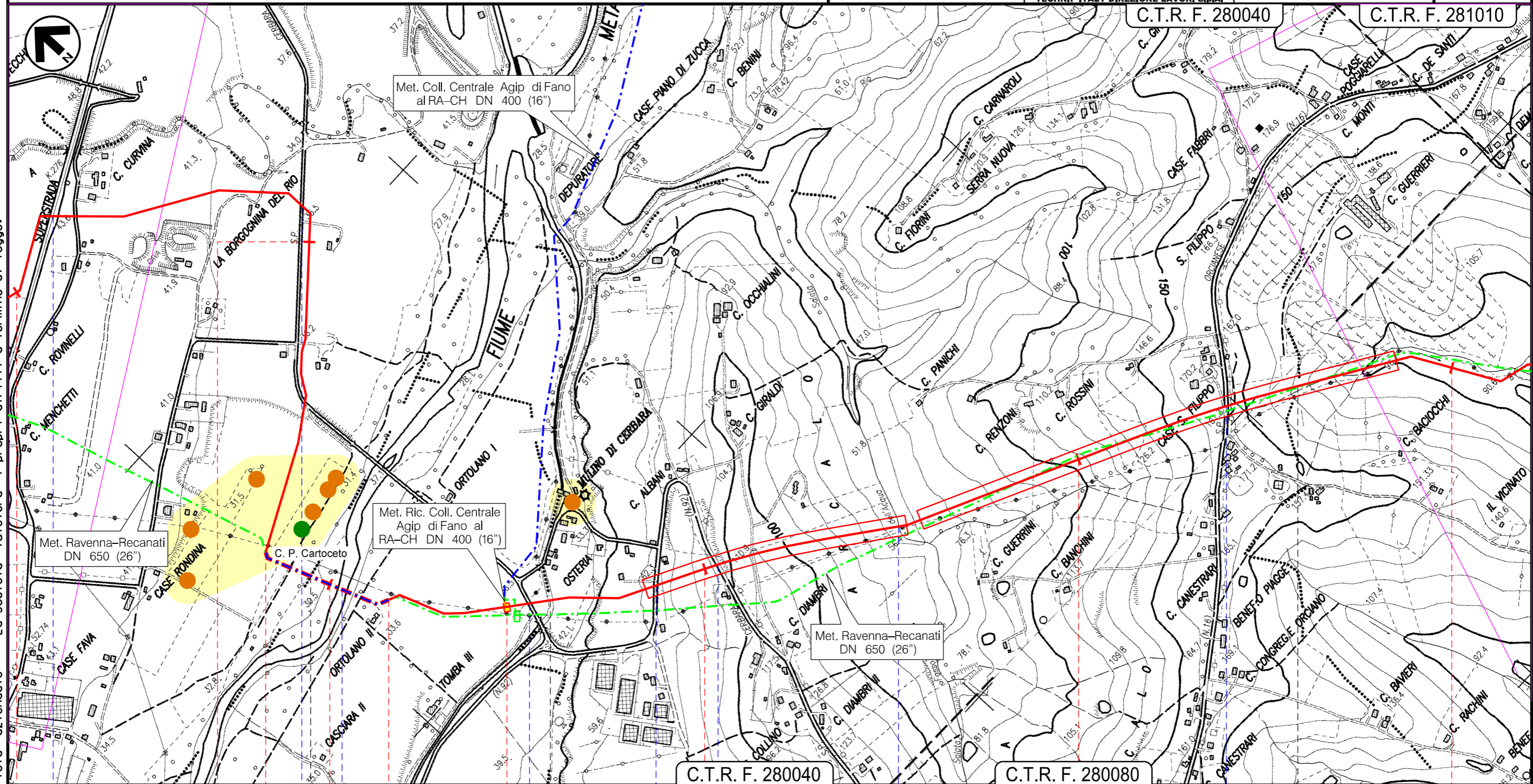

104	105	105,810	106	106,165	107	108	109
Cartoceto		Colli al Metauro (Montemaggiore al Metauro)		Terre Roveresche (Piagge)		Terre Roveresche (San Giorgio di Pesaro)	
PU							

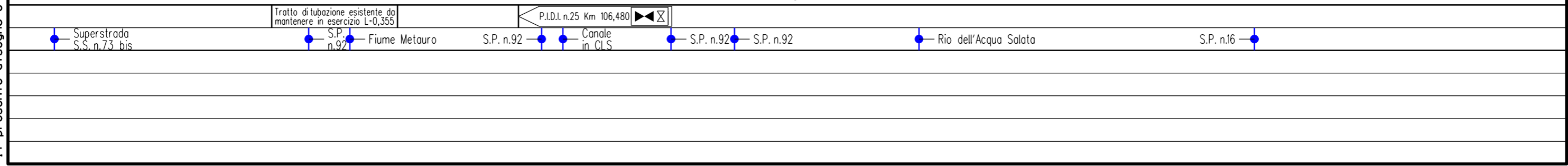

Il presente disegno e' di proprieta' aziendale - La Societa' tutelera' i propri diritti a termine di legge.

RIFACIMENTO METANODOTTO RAVENNA – CHIETI
 TRATTO RAVENNA – JESI DN 650 (26"), DP 75 bar ED OPERE CONNESSE

Met. Rif. Der. per Fano DN 200 (8")
 Met. Rif. All. Com. di Fano 1 presa DN 200 (8")

Regione Marche – Pozzi ad uso idropotabile

0	DIC.2021	EMISSIONE	L. RICCI	F. MARCHETTI	V. FORLIVESTI	Foglio
INDICE	DATA	REVISIONI	ELABORATO	VERIFICATO	APPROVATO	6 di 14
PROPRIETARIO	PROGETTISTA		Dis.	PG-PL-007	Tav: 56	
			Comm.	NR/17350	Scala	1:10000
Ri f. TPIDL: 073670C-031-DW-3252-1007			TECHNIP ITALY DIREZIONE LAVORI S.p.A.			

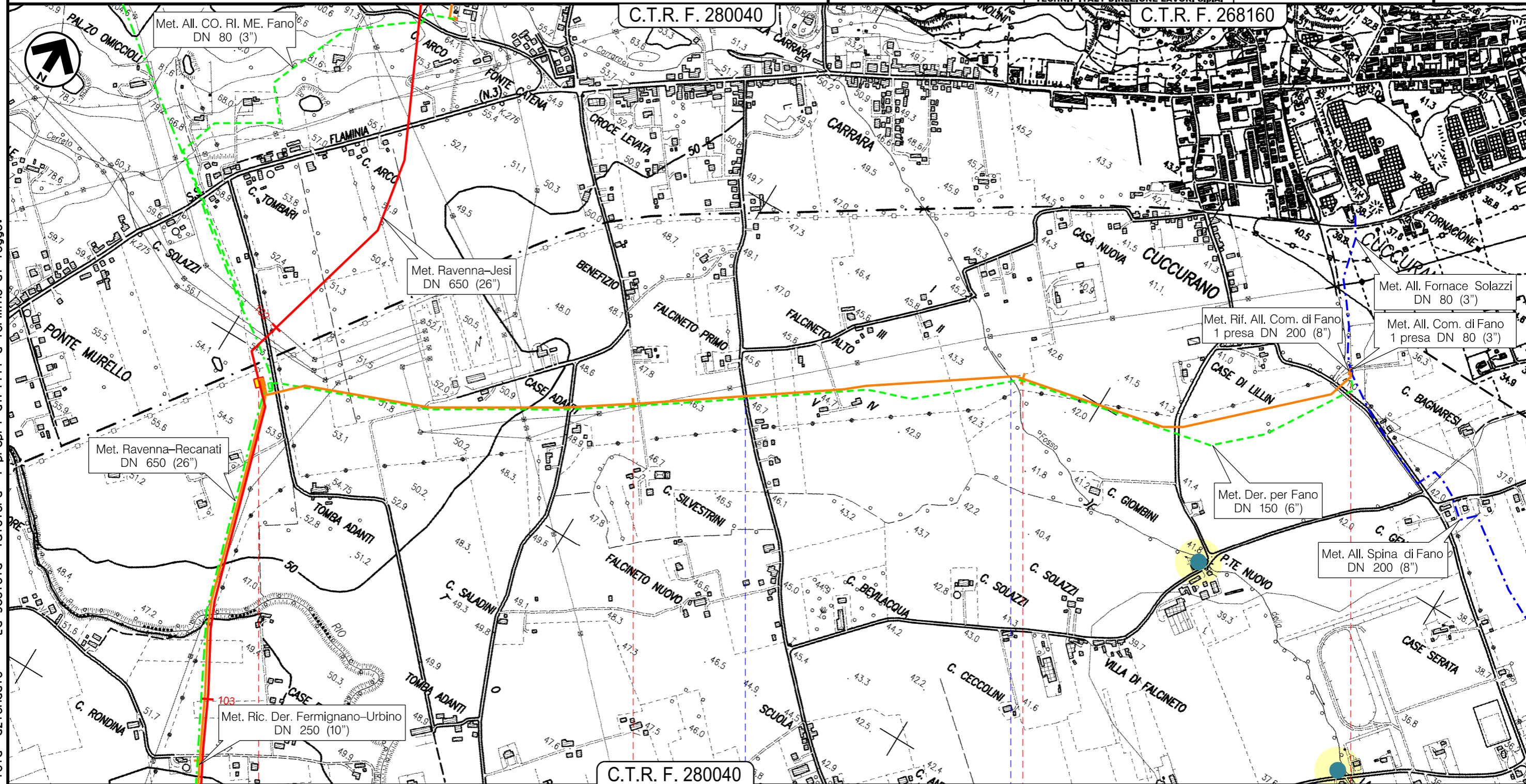



Il presente disegno e' di proprieta' aziendale - La Societa' tutelera' i propri diritti a termine di legge.

0 1 2 2,900

Fano
 PU

 P.I.D.I. n.24 Km 102,170

 P.I.D.A. n.1 Km 2,895 

Strada Comunale 

Fosso della Carrara 

RIFACIMENTO METANODOTTO RAVENNA – CHIETI
 TRATTO RAVENNA – JESI DN 650 (26"), DP 75 bar ED OPERE CONNESSE

Met. Rif. All. Com. di Castelfidardo DN 150 (6")

Regione Marche – Pozzi ad uso idropotabile

0	DIC.2021	EMISSIONE	L. RICCI	F. MARCHETTI	V. FORLIVESTI	Foglio
INDICE	DATA	REVISIONI	ELABORATO	VERIFICATO	APPROVATO	7 di 14
PROPRIETARIO	PROGETTISTA		Dis.		Comm.	Tav: 82
snam	TEN TECHNIP ENERGIES		PG-PL-007		NR/17350	Scala 1:10000
Ri f. TPIDL: 073670C-031-DW-3252-1007 TECHNIP ITALY DIREZIONE LAVORI S.p.A.						

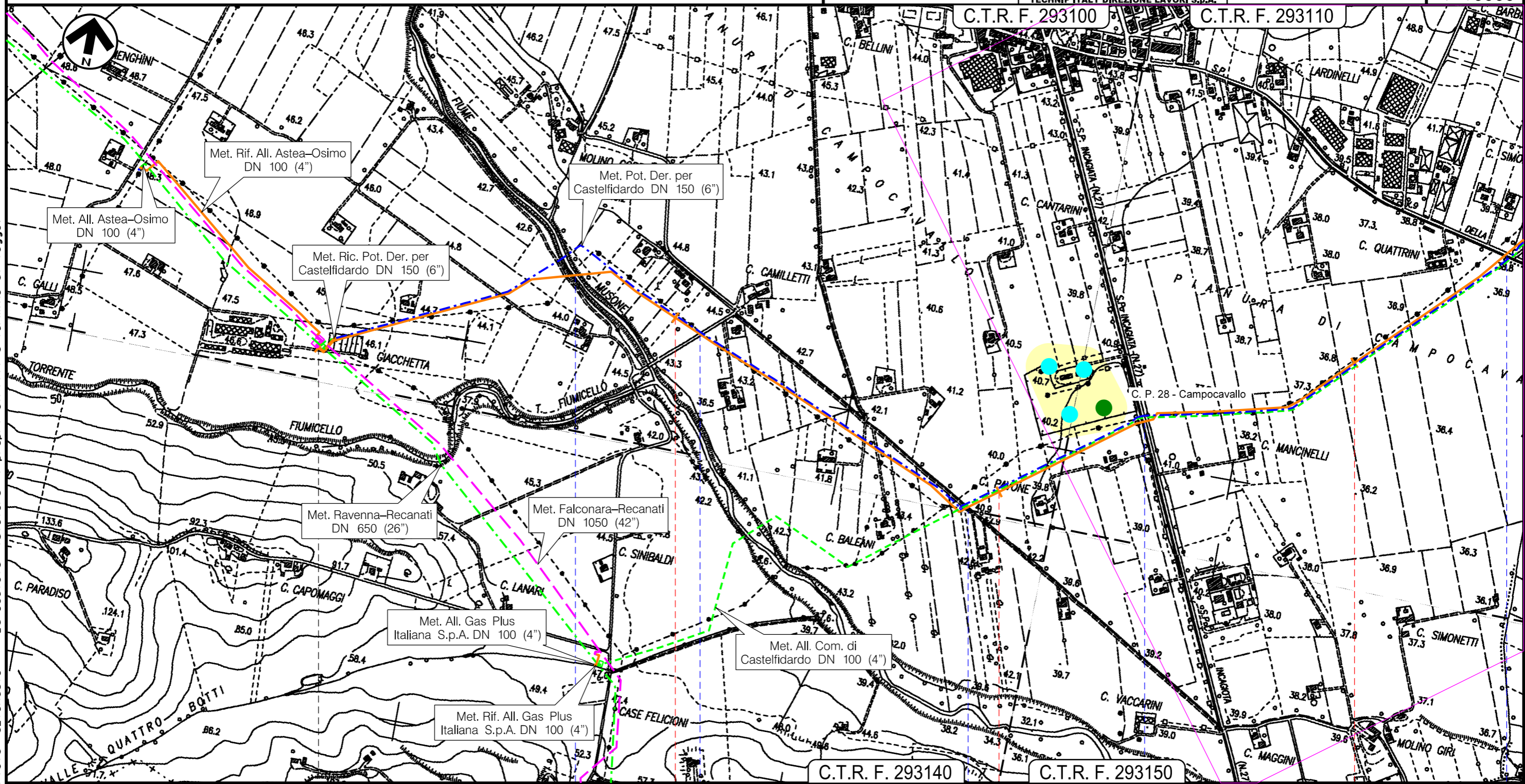



Il presente disegno e' di proprieta' aziendale - La Societa' tutelera' i propri diritti a termine di legge.

0	1	2	3
Osimo AN			
P.I.D.I. n.5			
Fiume Musone	Strada Comunale	Fosso Molino	S.P. n.27
			S.P. n.3

RIFACIMENTO METANODOTTO RAVENNA – CHIETI
 TRATTO RAVENNA – JESI DN 650 (26"), DP 75 bar ED OPERE CONNESSE

Met. Ravenna – Recanati DN 650 (26") (in dismissione)
 Met. Coll. Centrale Agip di Fano al RA-CH DN 400 (16") (in dismissione)

Regione Marche – Pozzi ad uso idropotabile

0	DIC.2021	EMISSIONE	L. RICCI	F. MARCHETTI	V. FORLIVESTI	Foglio
INDICE	DATA	REVISIONI	ELABORATO	VERIFICATO	APPROVATO	8 di 14
PROPRIETARIO	PROGETTISTA		Dis.	PG-PL-007	Tav: 29 /A	Scala
			Comm.	NR/17350	1:10000	
			Ri f. TPIDL: 073670C-031-DW-3252-1007			
			TECHNIP ITALY DIREZIONE LAVORI S.p.A.			

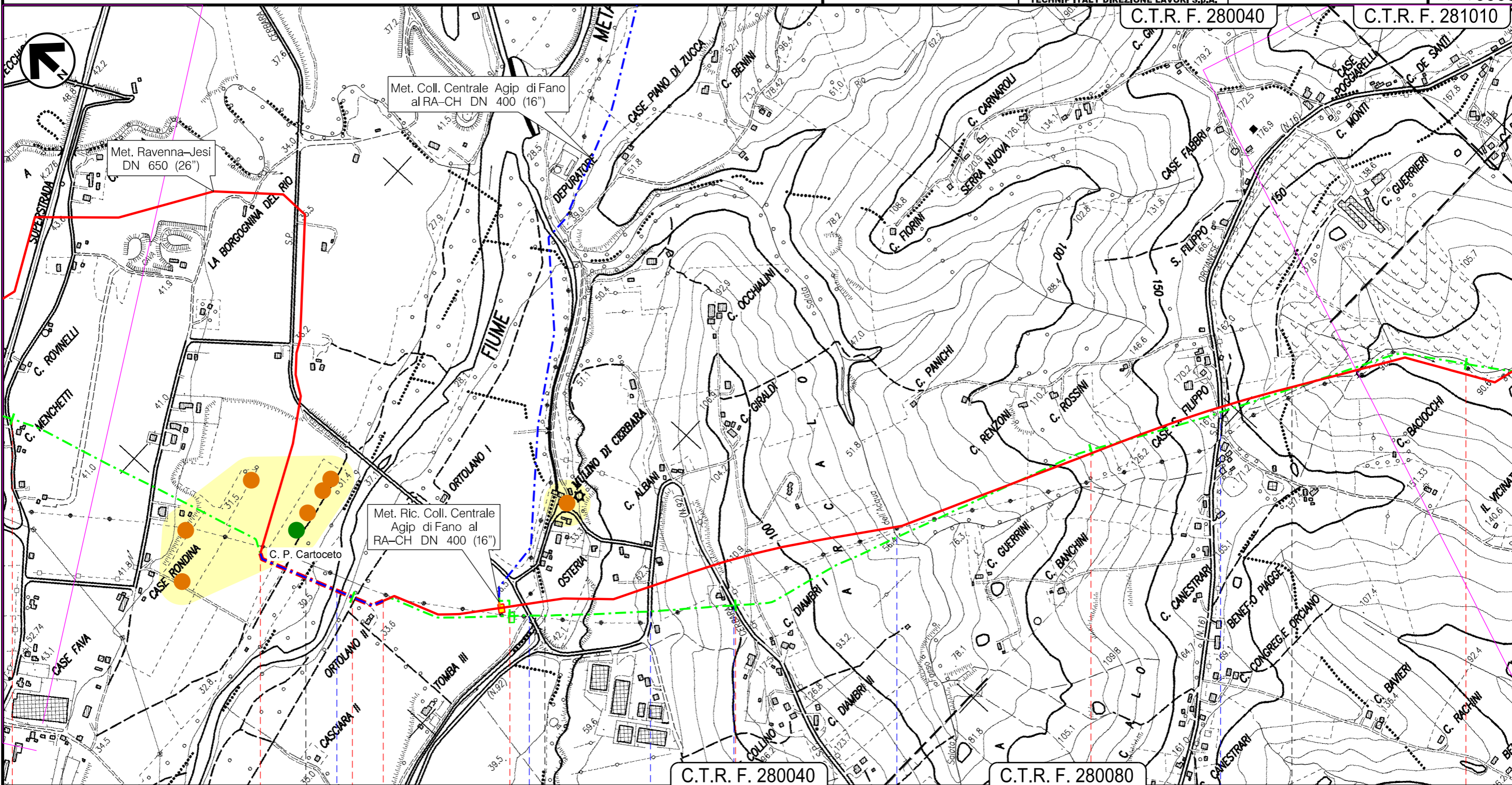

Il presente disegno e' di proprieta' aziendale - La Societa' tutelera' i propri diritti a termine di legge.

101	101,735	102 102,090	103	104	105
Cartoceto		Colli al Metauro (Montemaggiore al Metauro)		Terre Roveresche (Piagge)	
PU					

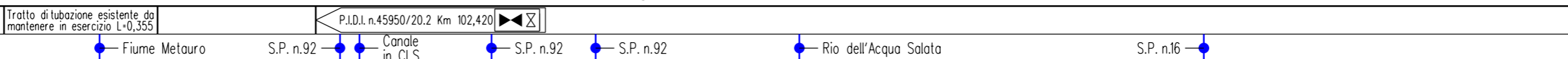

RIFACIMENTO METANODOTTO RAVENNA – CHIETI
 TRATTO RAVENNA – JESI DN 650 (26"), DP 75 bar ED OPERE CONNESSE

Met. Ravenna – Recanati DN 650 (26") (in dismissione)
 Met. All. Centrale Enel di Camerata Picena DN 200 (8") (in dismissione)

Regione Marche – Pozzi ad uso idropotabile

0	DIC.2021	EMISSIONE	L. RICCI	F. MARCHETTI	V. FORLIVESTI	Foglio
INDICE	DATA	REVISIONI	ELABORATO	VERIFICATO	APPROVATO	9 di 14
PROPRIETARIO	PROGETTISTA		Dis.	PG-PL-007	Tav: 40 /A	
			Comm.	NR/17350	Scala	1:10000

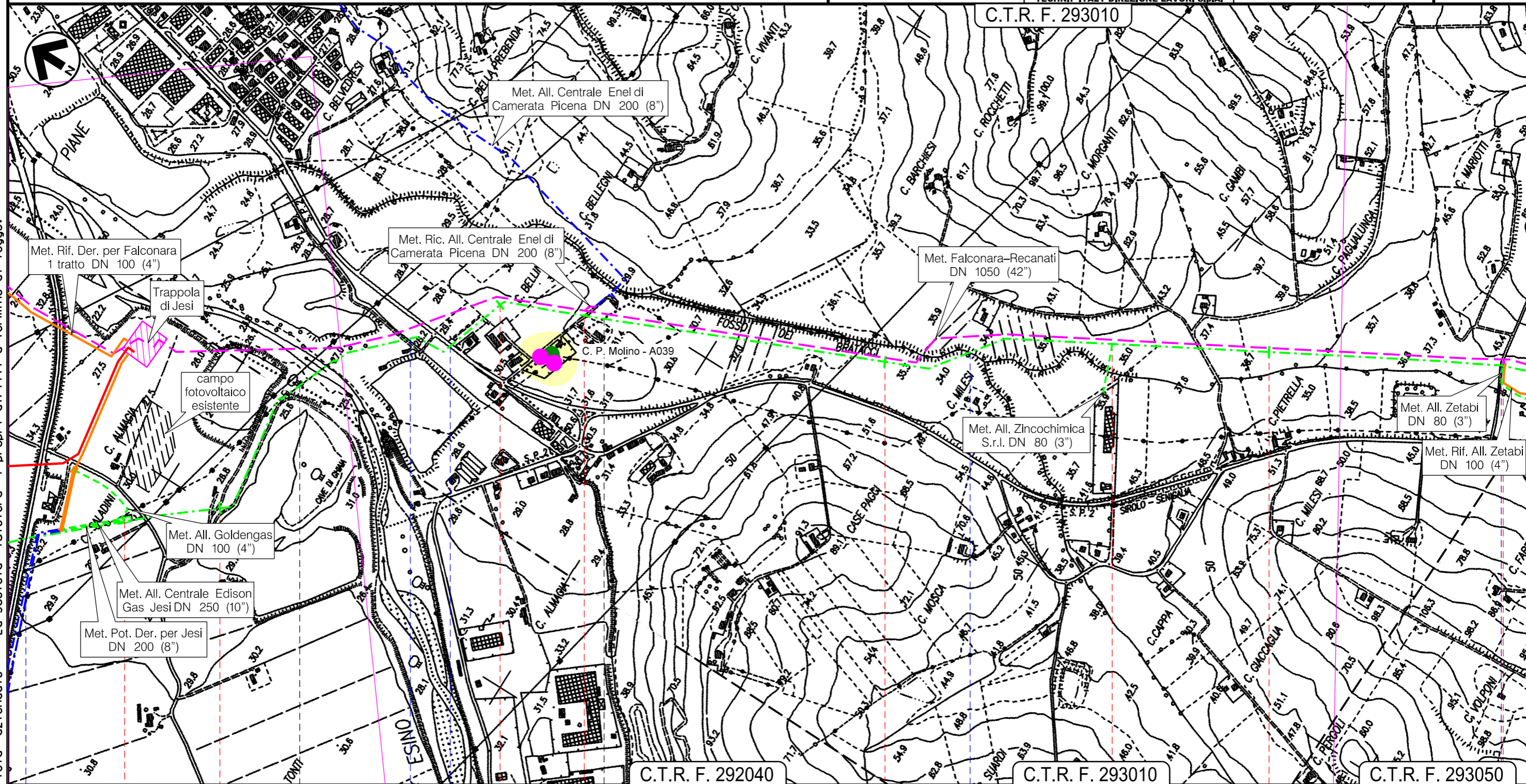

Il presente disegno e' di proprieta' aziendale - La Societa' tutelera' i propri diritti a termine di legge.

142	143	144	145
Jesi	Camerata Picena	AN	Agugliano
P.I.D.I. n.45950/291 Km 141,755		P.I.D.S. n.4102357/1 Km 143,220	
	Fiume Esino	Canale del Molino (Enel)	S.P. n.2 Sirolo-Senigallia
		Fosso dei Pratacci	Strada Comunale

RIFACIMENTO METANODOTTO RAVENNA – CHIETI
 TRATTO RAVENNA – JESI DN 650 (26"), DP 75 bar ED OPERE CONNESSE

Met. Ravenna – Recanati DN 650 (26") (in dismissione)
 Met. All. Com. di Filottrano DN 100 (4") (in dismissione)

Regione Marche – Pozzi ad uso idropotabile

0	DIC.2021	EMISSIONE	L. RICCI	F. MARCHETTI	V. FORLIVESTI	Foglio
INDICE	DATA	REVISIONI	ELABORATO	VERIFICATO	APPROVATO	10 di 14
PROPRIETARIO	PROGETTISTA		Dis.	PG-PL-007	Tav: 44 /A	
snam	TEN TECHNIP ENERGIES		Comm.	NR/17350	Scala	1:10000
Ri f. TPIDL: 073670C-031-DW-3252-1007 TECHNIP ITALY DIREZIONE LAVORI S.p.A.						

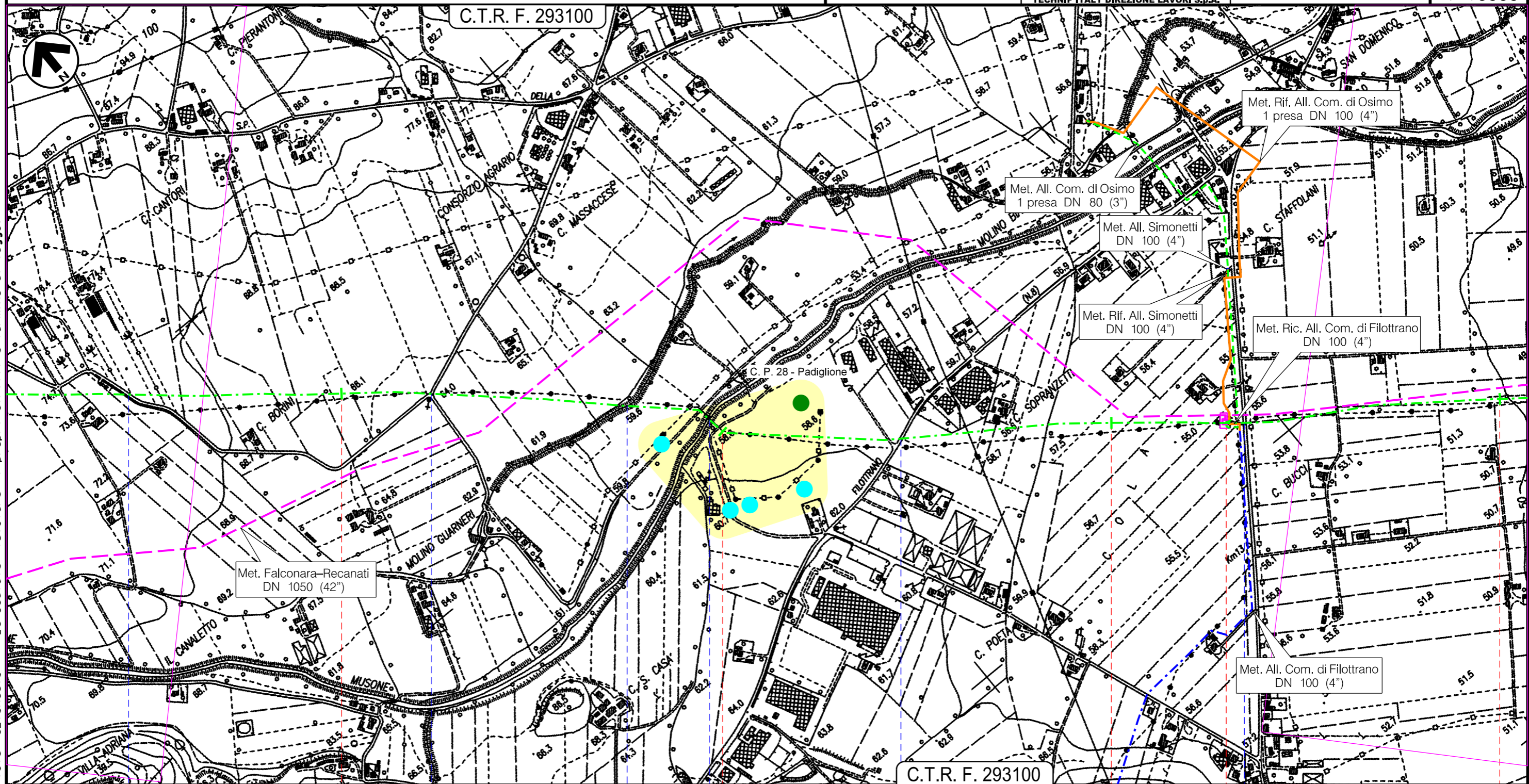

Il presente disegno e' di proprieta' aziendale - La Societa' tutelera' i propri diritti a termine di legge.

Osimo
AN

P.I.D.I. n.45950/33 Km 159,295

- Fosso S. Paterniano
- Strada Comunale
- Fosso Vallato Molino
- Fiume Musone
- S.P. n.8
- S.P. n.361

RIFACIMENTO METANODOTTO RAVENNA – CHIETI
 TRATTO RAVENNA – JESI DN 650 (26"), DP 75 bar ED OPERE CONNESSE

Met. Der. Valle del Foglia DN 150 (6") (in dismissione)

Regione Marche – Pozzi ad uso idropotabile

0	DIC.2021	EMISSIONE	L. RICCI	F. MARCHETTI	V. FORLIVESTI	Foglio 11 di 14
INDICE	DATA	REVISIONI	ELABORATO	VERIFICATO	APPROVATO AUTORIZZATO	Tav: 62 /A
PROPRIETARIO		PROGETTISTA		Dis.		Scalo
				PG-PL-007		1:10000
		Ri f. TPIDL: 073670C-031-DW-3252-1007 TECHNIP ITALY DIREZIONE LAVORI S.p.A.		NR/17350		

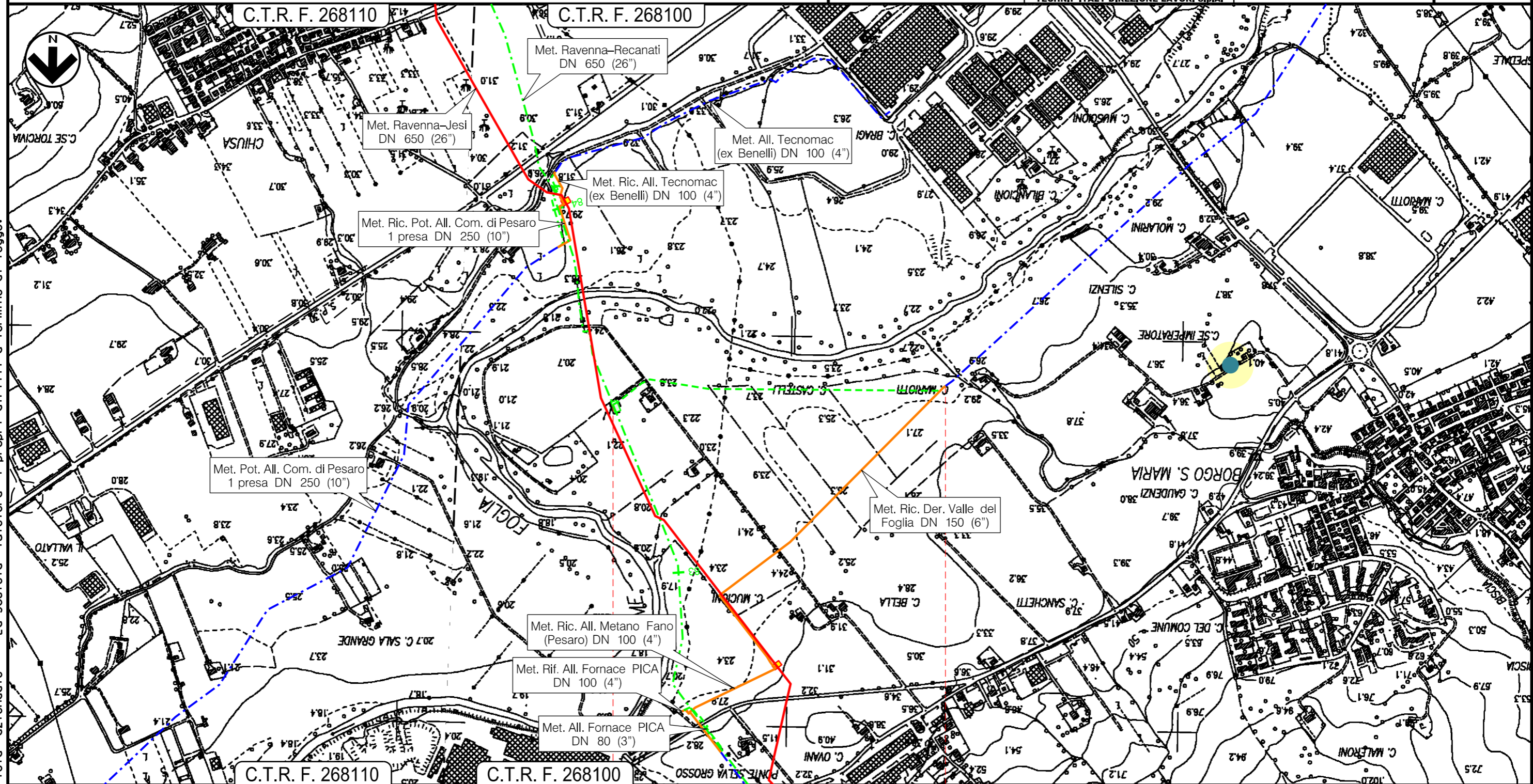

0 0,875

Pesaro
PU

P.I.D.I. n.45950/131

Il presente disegno e' di proprieta' aziendale - La Societa' tutelera' i propri diritti a termine di legge.

RIFACIMENTO METANODOTTO RAVENNA – CHIETI
 TRATTO RAVENNA – JESI DN 650 (26"), DP 75 bar ED OPERE CONNESSE

Met. Der. per Fano DN 150 (6") (in dismissione)
 Met. All. Com. di Fano 1 presa DN 80 (3") (in dismissione)

Regione Marche – Pozzi ad uso idropotabile

0	DIC.2021	EMISSIONE	L. RICCI	F. MARCHETTI	V.FORLIVESTI M.AGGOSTINI	Foglio 12 di 14
INDICE	DATA	REVISIONI	ELABORATO	VERIFICATO	APPROVATO AUTORIZZATO	Tav: 64 /A
PROPRIETARIO		PROGETTISTA		Dis.		PG-PL-007
				Comm.		NR/17350
		Ri f. TPIDL: 073670C-031-DW-3252-1007 TECHNIP ITALY DIREZIONE LAVORI S.p.A.		Scala		1:10000

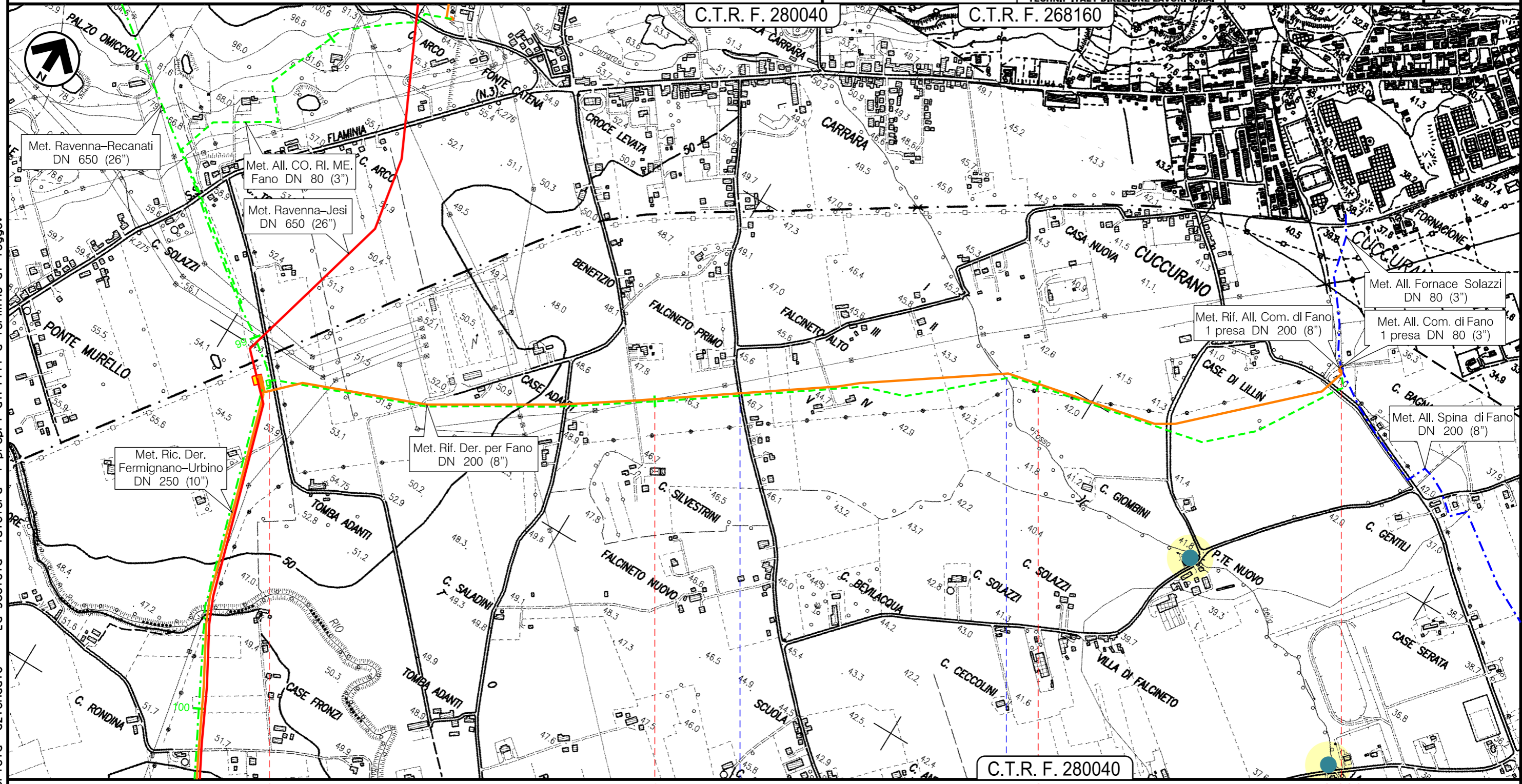

Il presente disegno e' di proprieta' aziendale - La Societa' tutelera' i propri diritti a termine di legge.

P.I.D.I. n.45950/20

Strada Comunale —●— Fosso della Carrara —●—

LEGENDA

SIMBOLOGIA CARTOGRAFICA

- | | | | |
|--|---|--|---|
| | Metanodotto Ravenna – Jesi DN 650 (26”) in progetto | | Trenchless |
| | Metanodotti SRG in esercizio, tratto dove posare solo il cavo telecomando | | Impianti di linea in progetto |
| | Condotte derivate in progetto | | Impianti di linea in dismissione |
| | Metanodotto Ravenna – Recanati DN 650 (26”) in dismissione | | Impianti di linea in esercizio |
| | Condotte derivate in dismissione | | Impianti di linea in progetto su altri metanodotti |
| | Metanodotto Recanati – Chieti DN 650 (26”) in dismissione | | Aree impianti stacco-terminale in progetto |
| | Metanodotti in esercizio | | Aree impianti stacco-terminale in dismissione |
| | Altri metanodotti in progetto | | Aree impianti stacco-terminale in esercizio |
| | | | Aree impianti stacco-terminale in progetto su altri metanodotti |
| | | | Limite sovrapposizione fogli |

SIMBOLOGIA MECCANICA

- | | | | |
|--|--|--|--|
| | Punto di intercettazione di linea (P.I.L.) | | Punto predisposto per il discaggio di allacciamento (P.P.D.A.) |
| | Punto di intercettazione di derivazione importante (P.I.D.I.) | | Punto di sezionamento elettrico terminale (P.S.E.T.) |
| | Punto di intercettazione di derivazione semplice con stacco da P.I.L. (P.I.D.S.) | | Stazione predisposta per lancio e ricevimento PIG |
| | Punto di intercettazione e derivazione semplice con stacco da Linea (P.I.D.S.) | | Impianto di riduzione /regolazione della pressione |
| | Punto di intercettazione con discaggio di allacciamento (P.I.D.A.) | | |

LEGENDA

- POZZO OGGETTO DI MONITORAGGIO
- ASET S.p.A.
- MARCHE MULTISERVIZI S.p.A.
- ASTEA S.p.A.
- VIVA SERVIZI S.p.A.

Il presente disegno e' di proprieta' aziendale - La Societa' tutelera' i propri diritti a termine di legge.

Progressiva chilometrica	N.	
Comuni		
Province		
Impianti		TIPO - N. - PROGR, km
Attraversamenti		TIPOLOGIA ATTRAVERSATA (SS n. **, corso d'acqua, ferrovia, ecc.)
		TIPO - N. - ESISTENTE