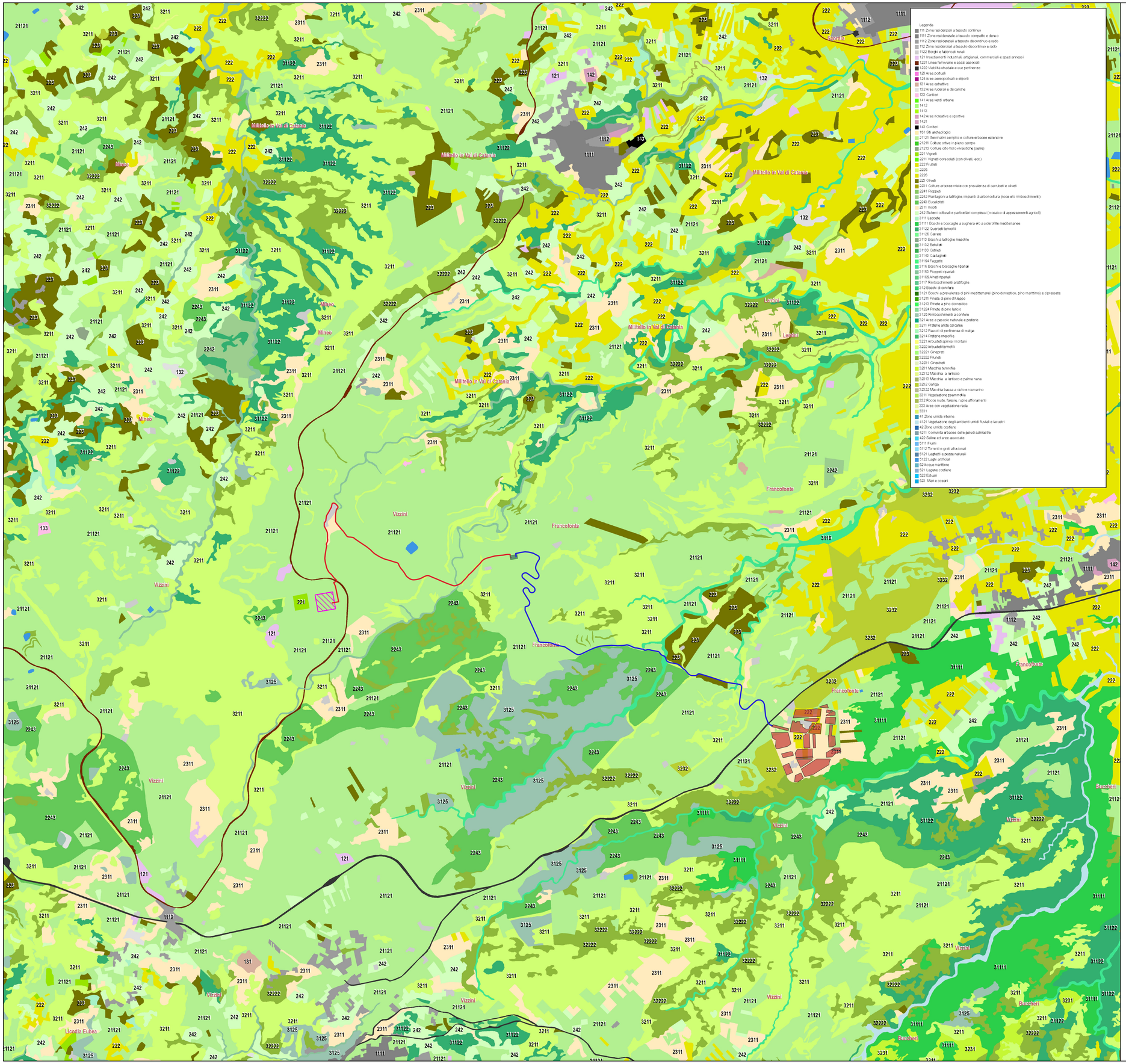

LEGENDA

- Area Impianto Fotovoltaico Dafne
- Cavidotto Interrato MT
- Cavidotto Interrato AT
- Sottostazione di trasformazione Utente 30/150 kV
- Futura S.E. TERNA "Vizzini" 380/150 kV

CITTA' DI FRANCOFONTE

REGIONE SICILIA

IMPIANTO AGROVOLTAICO
"*DAFNE*"
della potenza di 29,313 MW in DC
PROGETTO DEFINITIVO

COMMITTENTE:

ZARAGOZÁ DAFNE SOLE SRL
GRUPO EMPRESARIAL ZARAGOZÁ

DAFNE SOLE srl
Via Cardinale Agostino Ciasca, 9
70124 Bari
VAT: 08245440725
Tel: 0039 3406832848

PROGETTAZIONE:

TEKNE SOCIETÀ DI INGEGNERIA

TEKNE srl
Via Vincenzo Gioberti, 11 - 76123 ANDRIA
Tel +39 0883 553714 - 552841 - Fax +39 0883 552915
www.gruppotekne.it e-mail: contatti@gruppotekne.it

PROGETTISTA:
Ing. Renato Pertuso
(Direttore Tecnico)

LEGALE RAPPRESENTANTE:
dott. Renato Mansi

CONSULENTE:
Ing. Valentina Bonifati

PD
PROGETTO DEFINITIVO

CARTA USO DEL SUOLO

Tavola: RE.06 - TAV.9

Filename:

Data 1ª emissione:	Redatto:	Verificato:	Approvato:	Scala:	Protocollo Tekne:
Settembre 2021	NEW DEV	G.PERTUSO	R.PERTUSO	1:25.000	TKA644

n. revisione	
1	
2	
3	
4	