

INQUADRAMENTO CARTOGRAFIA ADB PAI PUGLIA SU BASE IGM IN SCALA 1:25.000

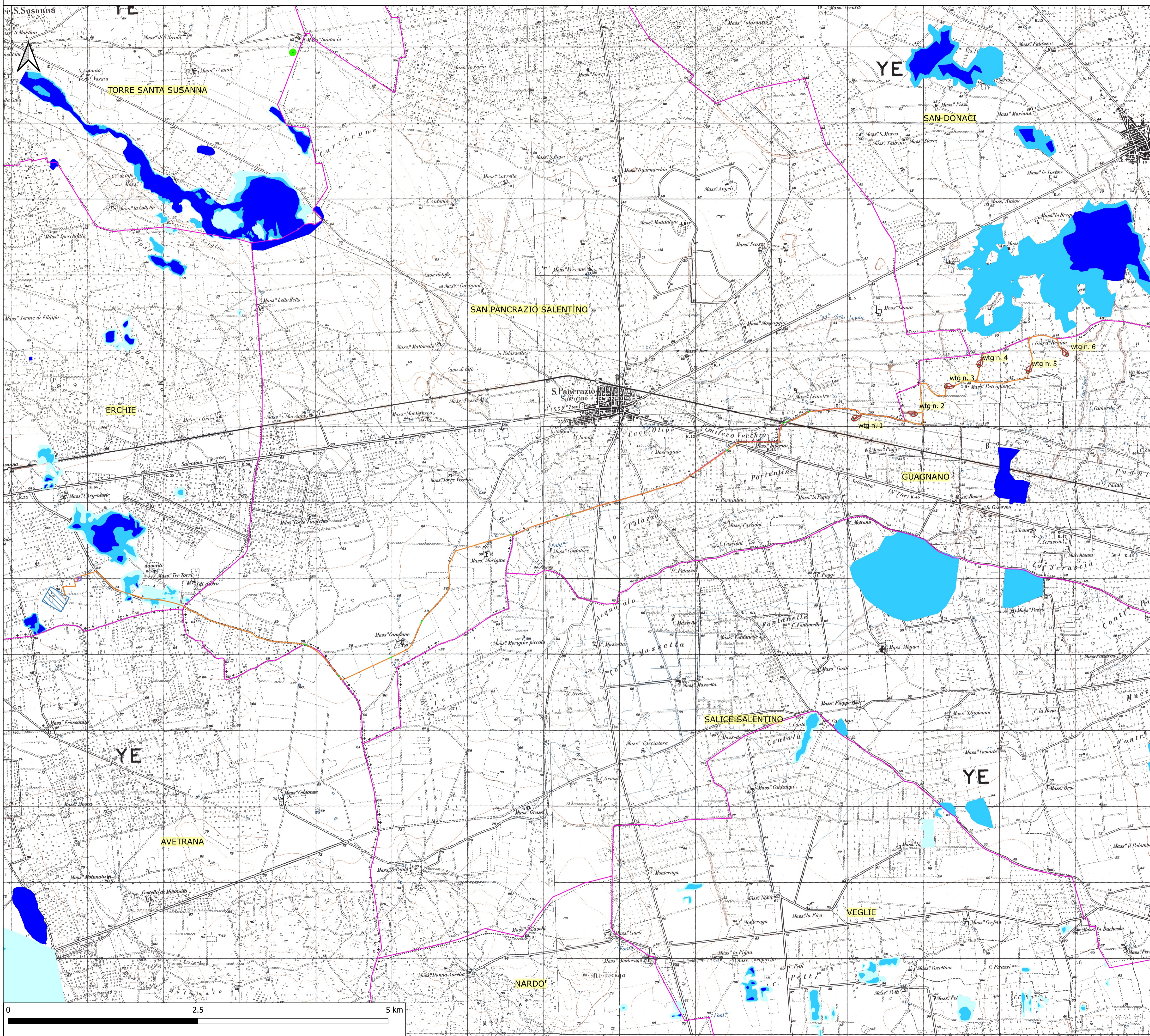

- Legenda**
- CAVIDOTTO MT
 - Confini comunali
 - PIAZZOLE WTG
 - PIAZZOLA DEFINITIVA
 - PIAZZOLA TEMPORANEA
 - FONDAZIONE
 - PUNTI MACCHINA
 - S.E. TERNA ERCHIE SE CONDIVISA
 - AREA SISTEMA DI ACCUMULO
 - AREA SSEU
 - STRADE INTERNE SSEU
 - SLARGHI
 - VIABILITA' D'ACCESSO
 - Pericolosità Inondazione
 - AP
 - MP
 - BP
 - Pericolosità Frane
 - PG3
 - PG2
 - PG1

<p>REGIONE: PUGLIA PROVINCIA: LECCE COMUNE: GUAGNANO</p>											
<p>ELABORATO:</p> <h2 style="font-size: 2em;">T20</h2>	<p>OGGETTO:</p> <p>PARCO EOLICO DA 6 WTG DA 6 MW/cad E SISTEMA DI ACCUMULO DELL'ENERGIA ELETTRICA DA 18 MW</p> <p>PROGETTO DEFINITIVO</p> <p>INQUADRAMENTO SU CARTOGRAFIA PAI</p>										
<p>PROPONENTE:</p> <p style="text-align: right;"> SORGENIA RENEWABLES S.R.L. Via Algardi, 4 20148 Milano (MI) sorgenia.renewables@legalmail.it</p>	<p>PROGETTISTI:</p> <div style="display: flex; justify-content: space-between;"> <div style="width: 45%;"> <p> ing. Massimo CANDEO Ordine Ing. Bari n° 3755 Via Cancellotto Rotto, 3 70125 Bari Tel. 080.5210232 - Fax 080.5234353 www.stimeng.it - segreteria@stimeng.it</p> </div> <div style="width: 45%;"> <p>ing. Gabriele CONVERSANO Ordine Ing. Bari n° 8884 Via Garruba, 3 70122 Bari Mobile 328.6739206 gabrieleconversano@pec.it</p> </div> </div>										
<p>Note:</p> <p style="text-align: right;">Collaborazione: ing. Antonio CAMPANALE Ordine Ing. Bari n° 11123</p>											
<table border="1" style="width: 100%; border-collapse: collapse;"> <tr> <td style="width: 10%;">Settembre 2021</td> <td style="width: 10%;">0</td> <td style="width: 50%;">Emissione</td> <td style="width: 20%;">Ing. Antonio Campanale Ing. Gabriele Conversano</td> </tr> <tr> <td>DATA</td> <td>REV</td> <td>DESCRIZIONE</td> <td>ELABORATO da: / APPROVATO da:</td> </tr> </table>	Settembre 2021	0	Emissione	Ing. Antonio Campanale Ing. Gabriele Conversano	DATA	REV	DESCRIZIONE	ELABORATO da: / APPROVATO da:			
Settembre 2021	0	Emissione	Ing. Antonio Campanale Ing. Gabriele Conversano								
DATA	REV	DESCRIZIONE	ELABORATO da: / APPROVATO da:								
PROPRIETÀ ESCLUSIVA DELLE SOCIETÀ SOPRA INDICATE UTILIZZO E DUPLICAZIONE VIETATE SENZA AUTORIZZAZIONE SCRITTA											

