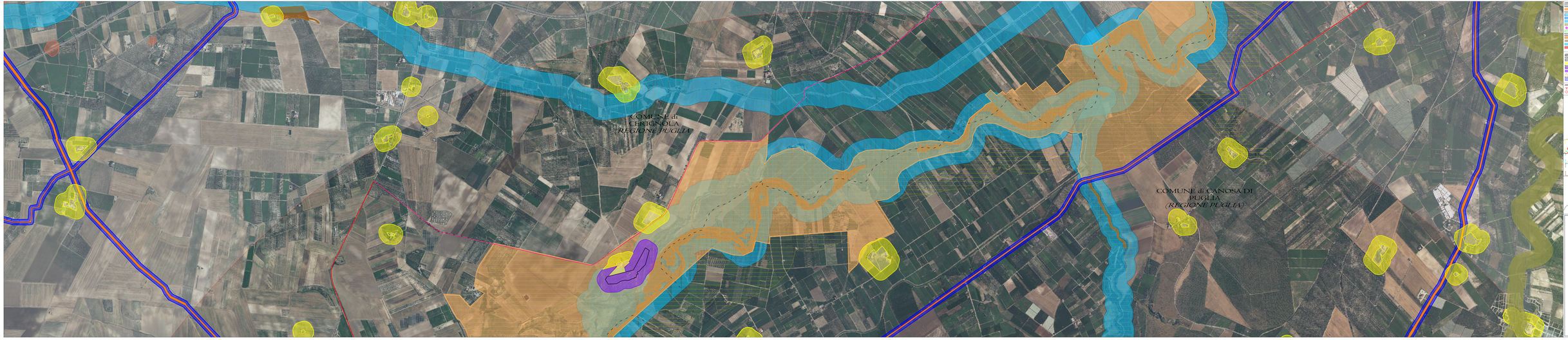

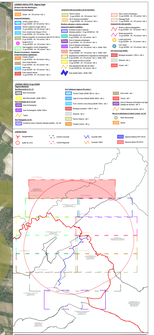

PROGETTO PER LA REALIZZAZIONE DI UN PARCO EOLICO E DELLE RELATIVE OPERE DI CONNESSIONE ALLA RTN
POTENZA NOMINALE 45 MW
Comune Cerignola
Comune di Canosa (FG)

REGIONE PUGLIA

PROVINCIA DI FOGGIA

PROGETTO DEFINITIVO

ALTIMETRIA — Tav. 10/20

Carte dei Vincoli - D.Lgs 42/2004 - Tav. A

Committente

JUWI-IR ENERGY S.r.l.
Piazza del Unità 11
39100 Bolzano Bogen 174
C.F./P.I. 02819820215

Tecnico

Arch. Giuseppe ROMANELLI

Collaboratori

Consulenza Ambientale

Consulenza Geologica

Rev.	Data	Oggetto della revisione
00	Giugno 2011	Progetto Definitivo per la richiesta di Autorizzazione Unica

Nome file: 10_Carte dei Vincoli_A.dwg

Formato: 1000 x 1414 mm

Scala: 1:10000

Data: Giugno 2011

Codice elaborato: 10