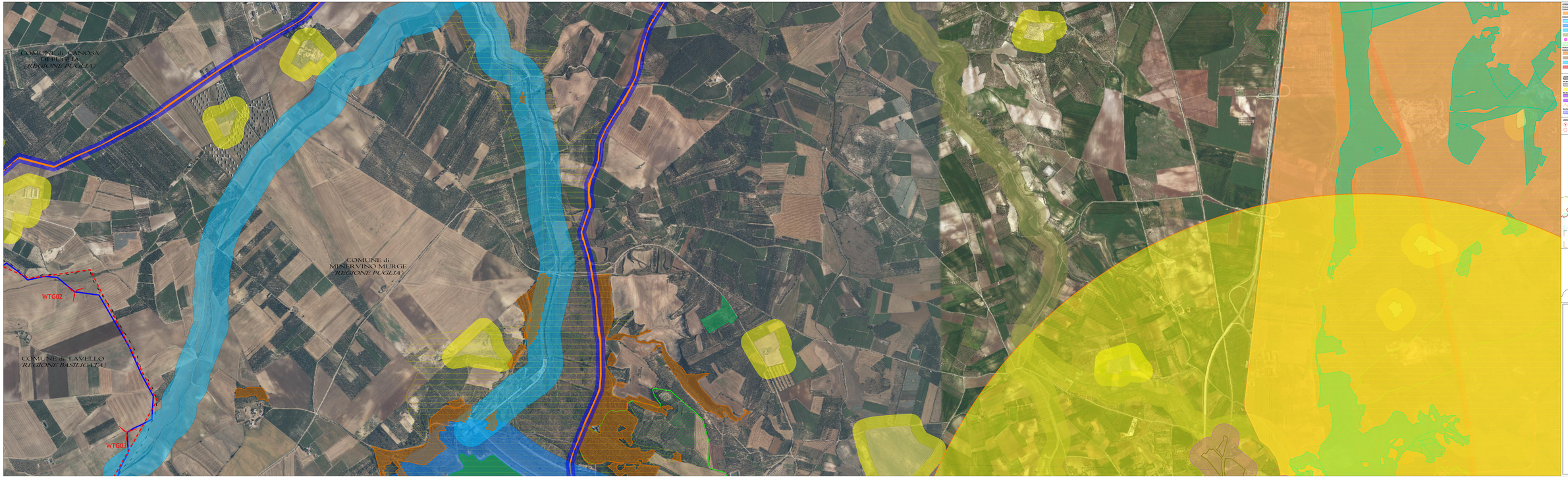

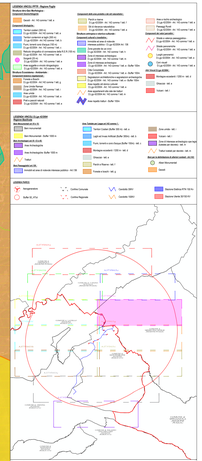

PROGETTO PER LA REALIZZAZIONE
DI UN PARCO EOLICO E DELLE RELATIVE OPERE DI
CONNESSIONE ALLA RTN
POTENZA NOMINALE 45 MW

in Località "Cerati"
nel Comune di Lavello (PZ)

REGIONE BASILICATA

PROVINCIA di POTENZA

COMUNE di LAVELLO

PROGETTO DEFINITIVO

TITOLO	A.17.VIA13.a Carta dei Vincoli - D.Lgs 42/2004 - TAV.E	1:5000 Formato
COMMITTENTE	**GIOLIO ENERGY S.r.l.** Via Alberto Falck, 20/22 20125 MILANO (MI) P.IVA 10996970152 **A.Dott. SORRENTO**	
PROGETTISTA	Ordine degli Ingegneri della Provincia di Potenza Ing. Giuseppe ROMANIELLO n° 1000 **Arch. Giuseppe ROMANIELLO**	

Rev.	Data	Oggetto della revisione
00	Ottobre 2022	Progetto Definitivo MATTO srl ex Lett. n. 2.000 del 19/11/2021

ASTRONOMICAL CENTRAL OBSERVATORY GROUP
ALL RIGHTS OF REPRODUCTION AND DISTRIBUTION RESERVED