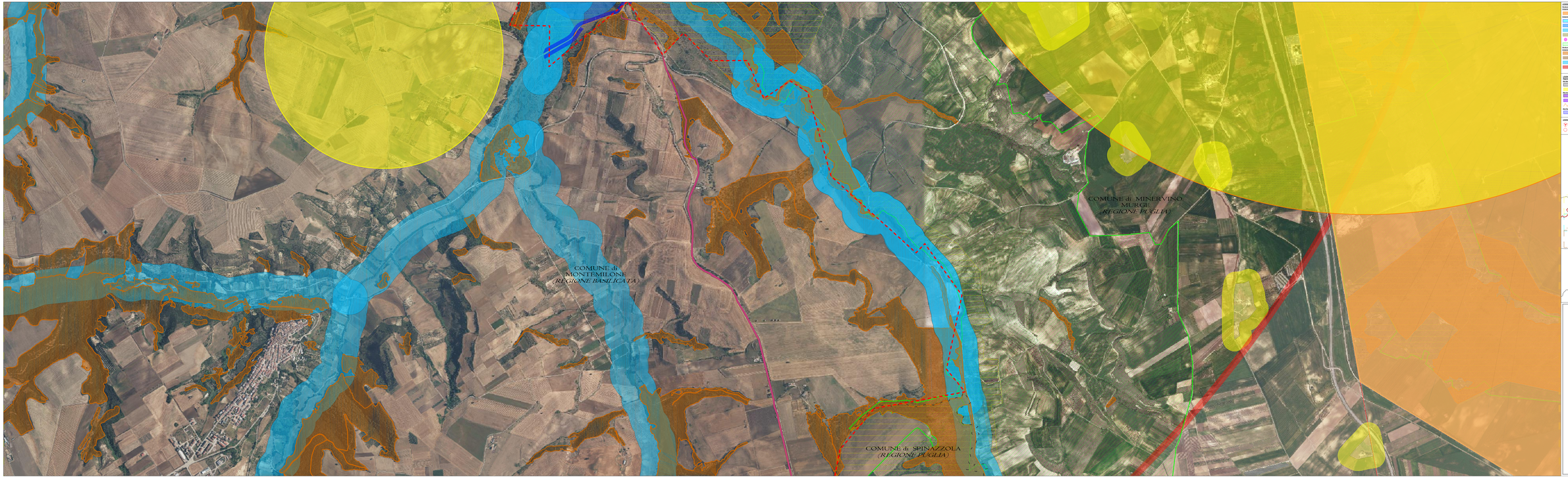

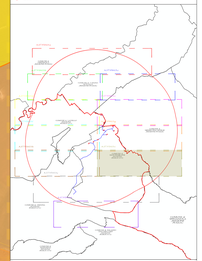

PROGETTO PER LA REALIZZAZIONE
DI UN PARCO EOLICO E DELLE RELATIVE OPERE DI
CONNESSIONE ALLA RTN
POTENZA NOMINALE 45 MW

in Località "Cerati"
nel Comune di Lavello (PZ)

REGIONE BASILICATA

PROVINCIA di POTENZA

COMUNE di LAVELLO

PROGETTO DEFINITIVO

A.17.VIA13	1:5000
Carta dei Vincoli - D.Lgs 42/2004 - TAV.1	Formato

DOMICILIO DIGITALE: giorgio.rossi@pec.it
Arch. Giuseppe ROMANIELLO
Ordine Architetti P.P.C. di Potenza n. 1100

GIOLGI ENERGY S.r.l.
Via Bernardo Rucellai, 20122 MILANO (MI)
Via Alessandro Manzoni 30 00185 ROMA (RM)
P.IVA: 16996951007

Arch. Giuseppe ROMANIELLO

Rev.	Data	Oggetto della revisione
0	Ottobre 2023	Rilascio Istanza di VIA D.Lgs.vo n. 152/06 del 10/11/2023

ARCHITETTURA - URBANISTICA - AMBIENTE - ENERGIE RINNOVABILI
Via Pietro Lucio Vitale n. 8 - 85100 POTENZA - Tel. 0971/54.12.07 - Cell. 338/8.12.12.07
PEC giorgio.rossi@pec.it - P.IVA 01.611.000.766