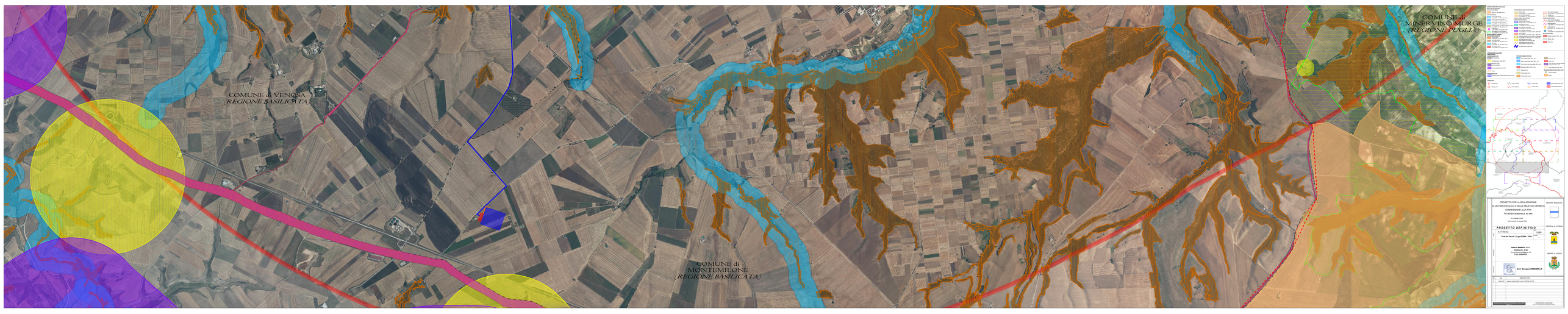
COMUNE di VENOSA
(REGIONE BASILICATA)
COMUNE di MONTEMILONE
(REGIONE BASILICATA)
COMUNE di MINERVINO MURGE
(REGIONE PUGLIA)
PROGETTO PER LA REALIZZAZIONE
DI UN PARCO EOLICO E DELLE RELATIVE OPERE DI
CONNESSIONE ALLA RTN
POTENZA NOMINALE 45 MW
REGIONE BASILICATA
PROVINCIA DI POTENZA
COMUNE di VENOSA
PROGETTO DEFINITIVO
A.T.(AVO)
1:5000
Carta dei Vincoli - D.Lgs 42/2004 - TAV 2
PROPONENTE
SPIELE ENERGY S.r.l.
VIA MALFIS, 18/B
70125 BARI (BA)
P.IVA 08499270723
PROGETTISTA
Ing. Giuseppe MONNORILLO
ORDINE DEGLI INGEGNERI DELLA PROVINCIA DI BARI
N. 4195
TIMBRO E FIRMA
REVISIONE
DATA
DESCRIZIONE
0
GIUGNO 2021
PRIMA EMISSIONE
TAVOLA DI RIFERIMENTO
TAV. 2
DESIGNAZIONE ELABORATO
A.T.(AVO)_PD_Vincoli_Tav2