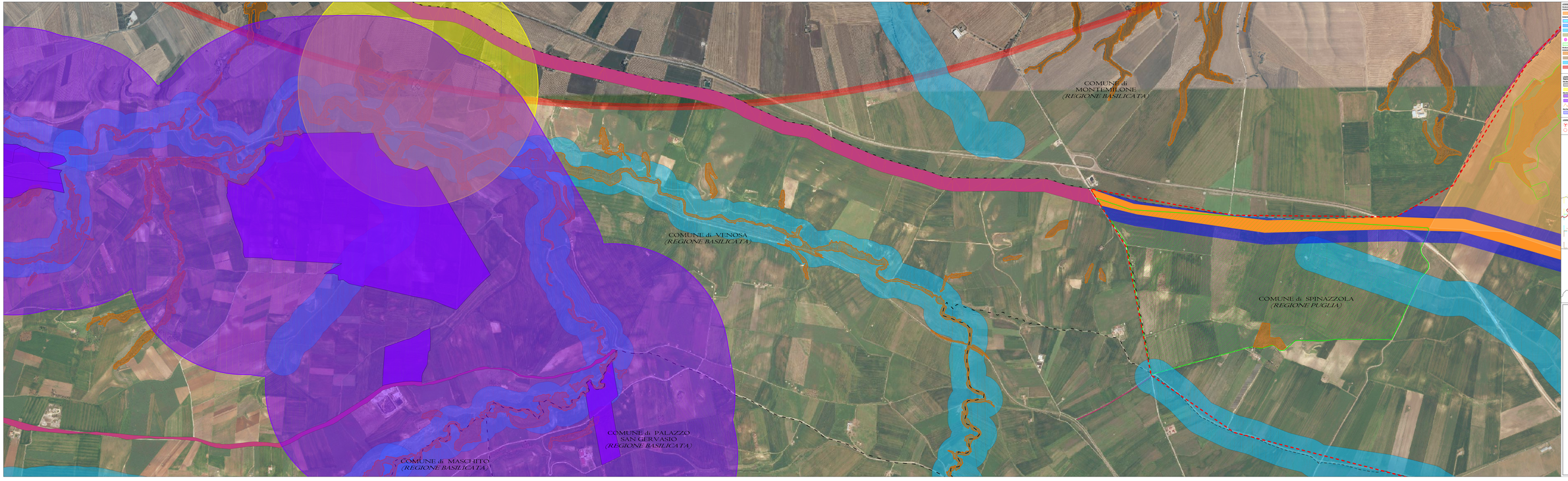

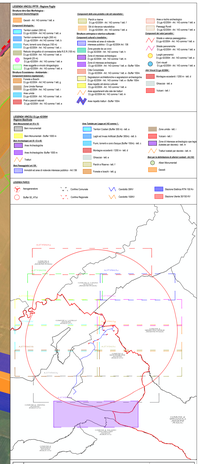

PROGETTO PER LA REALIZZAZIONE
DI UN PARCO EOLICO E DELLE RELATIVE OPERE DI
CONNESSIONE ALLA RTN
POTENZA NOMINALE 45 MW

in Località "Cerati"
nel Comune di Lavello (PZ)

REGIONE BASILICATA

PROGETTO DEFINITIVO

PROVINCIA di POTENZA

A.17.VIA13.k — 1:5000

Carta dei Vincoli - D.Lgs 42/2004 - TAV.K

Formato

GIGLIO ENERGY S.r.l.
Via Bernardo Rucellai, 20/B
00195 ROMA (RM) - ITALIA
P.IVA: 15996951217

COMUNE di LAVELLO

Arch. Giuseppe ROMANIELLO

Rev.	Data	Oggetto della revisione
0	Ottobre 2022	Adeguamento richiesta del MiTE ex art. 2 DGR del 10/11/2021

ORDINANZA DIRIGENZIALE DELL'AUTORITÀ DI BACINO DISTRETTUALE DELL'APPENNINO MERIDIONALE n. 48 del 17/12/2019 (Piano di Gestione del Rischio Alluvioni - PGRA)