

PROGETTO PER LA REALIZZAZIONE
 DI UN PARCO EOLICO E DELLE RELATIVE OPERE DI
 CONNESSIONE ALLA RTN
 POTENZA NOMINALE 45 MW

nel Comune di Lavello (PZ) - Località "Conti"
 e
 nel Comune di Montemilone (PZ) - Località "Il Cerzone"

PROGETTO DEFINITIVO
 A.17.VIA.14

Scale: 1:20000
 Formato: A0
 Carta dei Vincoli L.R. 54/2015 - Generale

PROFONENTE:
GIGLIO ENERGY S.r.l.
 POTENZA (PZ) - 85100
 Via del Seminario Maggiore 115
 P.IVA 0206609762

RESPONSABILE DI PROGETTO:

Arch. Giuseppe ROMANELLO

Rev.	Data	Oggetto della revisione
00	Febbraio 2022	Integrazioni richieste dal MTE con nota n. 0128197 del 19/11/2021

Il presente elaborato è di proprietà di GIGLIO ENERGY S.r.l. Non è consentita l'esplicita o implicita ristampa o l'uso non autorizzato senza permesso scritto da GIGLIO ENERGY S.r.l.

PROVAZIONE INTERNA - DOCUMENTO PRELIMINARE
 PZ, S.P.A. - VIALE LAVORI 48 - 70015, POTENZA (PZ)

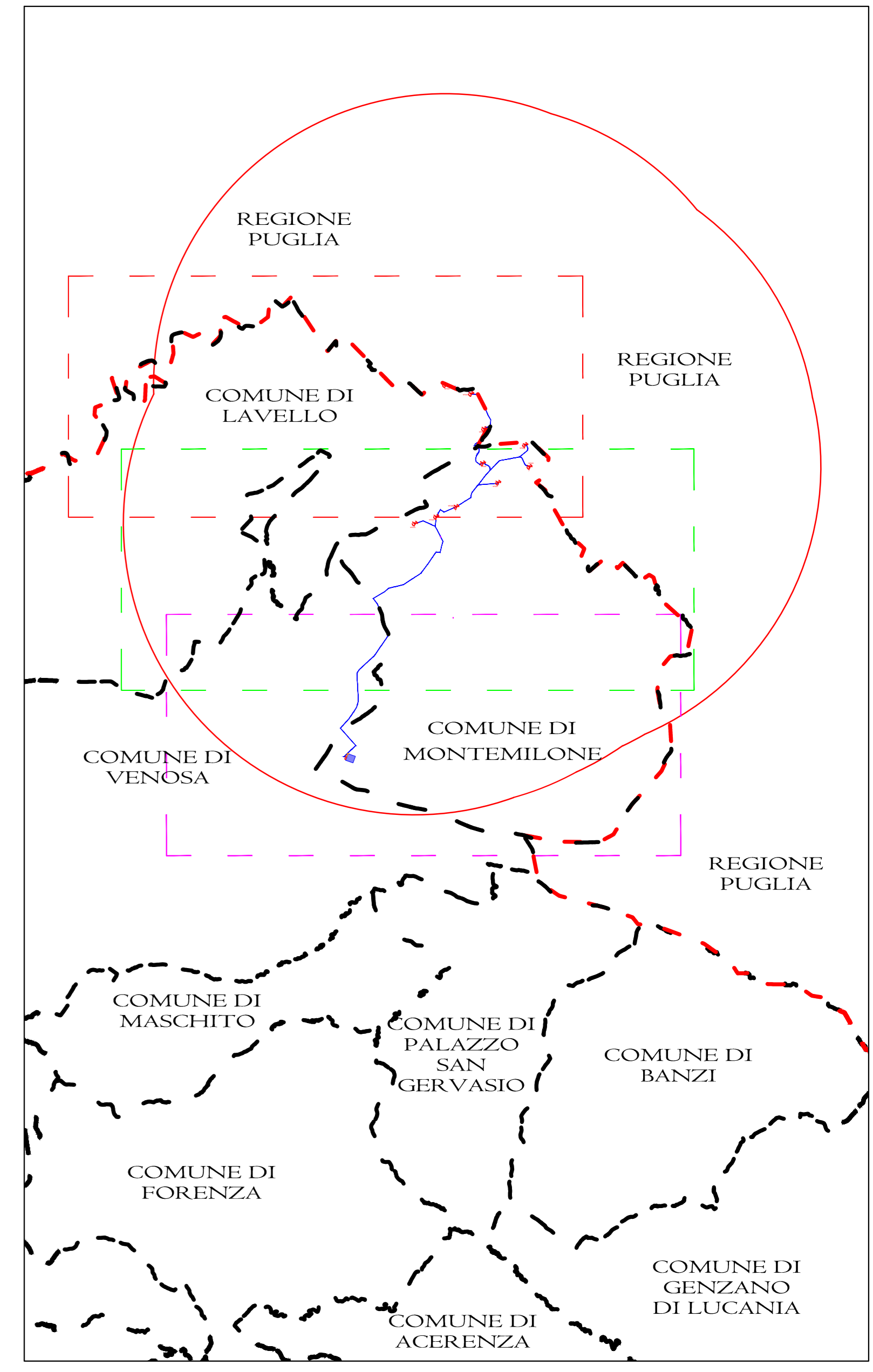
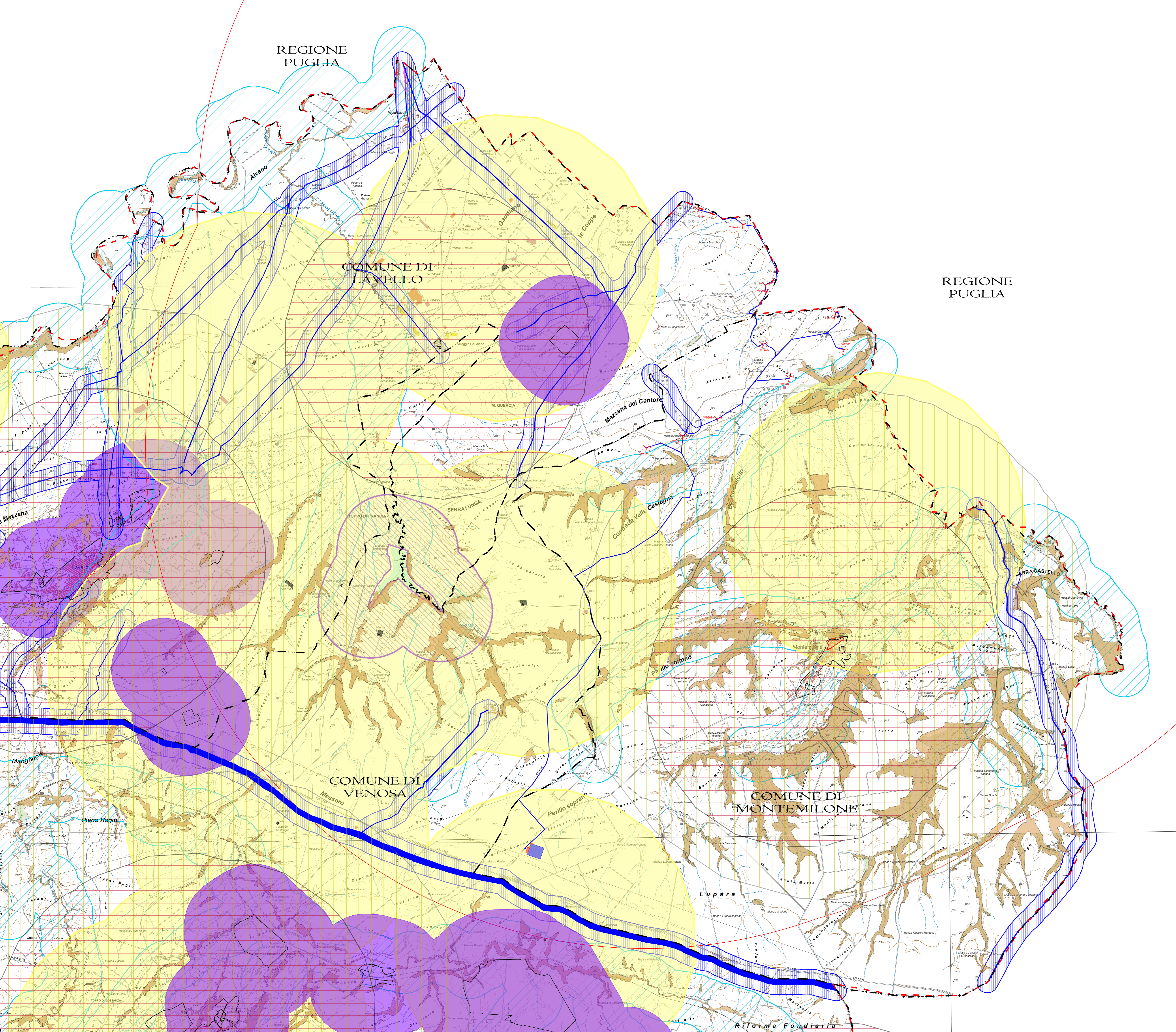

LEGENDA PARCO:

- Aerogeneratore
- Confine Comunale
- Confine Regionale
- Cavidotto 30KV
- Cavidotto 150KV
- Stazione Elettrica RTN 150 Kv
- Stazione Utente 30/150 Kv
- Buffer 50 Hmax = 10 Km

LEGENDA VINCOLI L.R. N. 54/2015:

- 1.1 Siti inseriti nel patrimonio mondiale dell'UNESCO
- 1.2 Beni Monumentali
- 1.3 Beni Archeologici
- 1.4 Beni Paesaggistici
- 2.1 Area Protetta (EUAP)
- 2.2 Zone Umide
- 2.3 Oasi WWF
- 2.4 Rete Natura 2000
- 2.5 IBA (Important Bird Area)
- 2.7 Alberi Monumentali
- 2.8 Boschi