PROGETTO PER LA REALIZZAZIONE
DI UN PARCO EOLICO E DELLE RELATIVE OPERE DI
CONNESSIONE ALLA RTN
POTENZA NOMINALE 45 MW

in Località "Conti"
nel Comune di Lavello (PZ)

REGIONE BASILICATA

PROVINCIA di POTENZA

COMUNE di LAVELLO

PROGETTO DEFINITIVO

RELAZIONE	A.16.a.22.b	Scala: 1:4000
	Planimetria con Indicazione Distanze da Strade Comunali - TAV B	Formato: A0
PROPONENTE	***GIGLIO ENERGY S.r.l.*** **POTENZA (PZ) - 85100** **Via del Seminario Maggiore 115** ***P.IVA 02096090762***	
PROGETTISTA	ORDINE DEGLI ARCHITETTI PIANIFICATORI PAESAGGISTI E CONSERVATORI PROVINCIA DI PAVIA Romaniello Giuseppe 727 sez. A	***Arch. Giuseppe ROMANIELLO***

Rev.	Data	Oggetto della revisione
00	Febbraio 2022	Integrazioni richieste dal MiTE con nota n. 0128197 del 19/11/2021

Il presente elaborato è di proprietà di ROCCO S.r.l. Non è consentito riprodurlo o comunque utilizzarlo senza autorizzazione scritta di ROCCO S.r.l.

ARCHIVIAZIONE INTERNA - DOCUMENTO ORIGINE:
PZ_LVL_A16a22b_Planimetria con indicazione distanze da strade comunali_TAV B.pdf

LEGENDA VIABILITA' NAZIONALE/PROVINCIALE :

- SP 78 "di Gaudiano" - Strada Terziaria
- SP 24 "di Gaudiano, Minervino, Murge" - Strada Terziaria
- SP 52 "Lavello-Minervino - Strada Terziaria
- SP 127 "di Ariaccia" Strada Secondaria
- SP 88 "Arginale Occhiatello" Strada Terziaria
- SP 221 "Anulare Invaso Locone" Strada Secondaria
- SP 21 "delle Murge" Strada Secondaria

LEGENDA VIABILITA' LOCALE :

- Strade Comunali, Vicinali, Forestali di servizio a fondi agricoli o altri impianti eolici esistenti

Riferimenti Normativi:

D.M. 10 settembre 2010 punto 7.2 "Misure di Mitigazione"
La distanza di ogni turbina eolica da una strada provinciale o nazionale deve essere superiore all'altezza massima dell'elica comprensiva del rotore e comunque non inferiore a 150 m dalla base della torre.

LEGENDA:
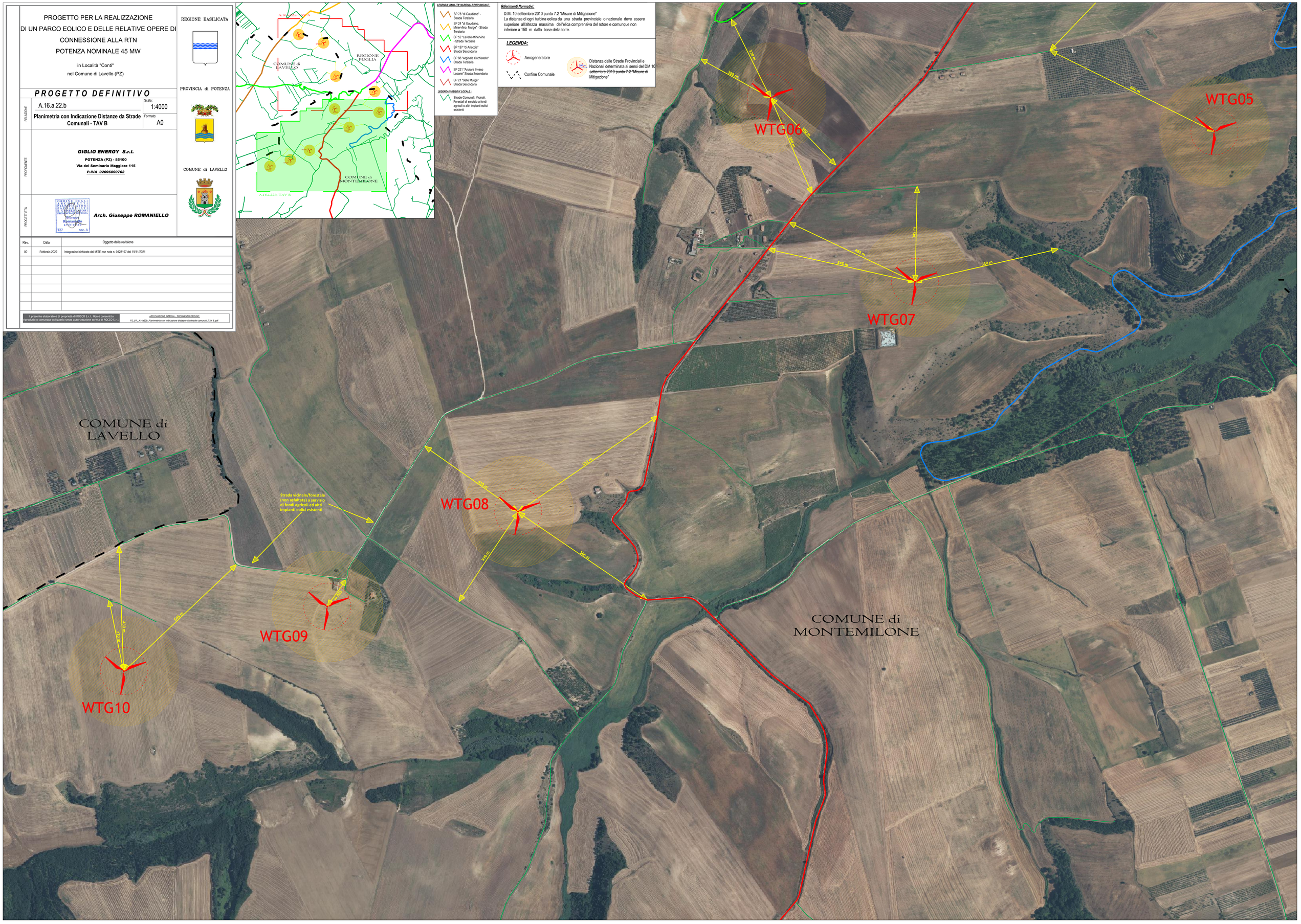
- Aerogeneratore
- Confine Comunale
- Distanza dalle Strade Provinciali e Nazionali determinata ai sensi del DM 10 settembre 2010 punto 7.2 "Misure di Mitigazione"