

COMMITTENTE:



PROGETTAZIONE:



S.O. AMBIENTE

MONITORAGGIO AMBIENTALE FASE CORSO D'OPERA

INGRESSO URBANO DELL'INTERCONNESSIONE DI BRESCIA OVEST

COMPONENTE AMBIENTALE ACQUE SUPERFICIALI
CAMPAGNE DI MISURE CORSO D'OPERA DICEMBRE 2021

REPORT DI FINE MISURA

COMMESSA	LOTTO	FASE	ENTE	TIPO DOC.	OPERA / DISCIPLINA	PROGR.	REV.
I N 4 6	0 0	E	2 2	R H	A C 0 0 C 1	2 1 N	A

Rev.	Descrizione	Redatto	Data	Verificato	Data	Approvato	Data	Autorizzato	Data
A	EMISSIONE ESECUTIVA	CADA		G. MULAS		F. NIGRO		C. COZZANI	
		CADA S. di Emissione MI.P. 02/03/2018 REVIS. 03 S.F.P. IV. 03/10/2018/0841		<i>G. MULAS</i>		<i>F. NIGRO</i>		PER EMISSIONE ITALFERR S.p.A. Dott.ssa Carolina Crocchi S.O. Ambiente	

File:IN4600E22RHAC00C121NA	n. Elab.
----------------------------	----------

Componente: **ACQUE SUPERFICIALI**

Fase/Periodo di monitoraggio: **CORSO D'OPERA**

Punto di monitoraggio: **IDR 01, IDR 02, IDR 03, IDR 04**

Campagna: **CORSO D'OPERA: 93CO**

Parametro: **Alcalinit carb., COD, Colore, Dur. Tot (F), Idrocarburi totali, Mat in sosp. tot., OD mg/l, pH, Port, Redox, T Acq, T Aria, Tensioattivi anionici**

PREMESSA

La presente relazione costituisce il Report Periodico inerente le attività di Monitoraggio Ambientale della 93° campagna in fase di Corso d'Operam relativamente alla componente Acque Superficiali e Sedimenti Fluviali del Nodo di Brescia.

Il report riferisce dei risultati della campagna di misura e campionamento e si propone di illustrare le operazioni di monitoraggio eseguite nel periodo temporale di riferimento e i risultati ricavati dalle determinazioni di campagna.

Il monitoraggio effettuato è conforme a quanto definito dal Progetto di monitoraggio ambientale. Tale progetto definisce l'esecuzione di campagne di Corso d' Operam che hanno lo scopo di controllare che l'esecuzione dei lavori per la realizzazione dell'opera non induca alterazioni dei caratteri idrologici e qualitativi del sistema delle acque sotterranee; e dunque, fornire una descrizione dello stato dell'ambiente durante i lavori di costruzione delle nuove opere.

In particolar modo, il monitoraggio dell'ambiente idrico superficiale ha lo scopo di controllare l'impatto della costruzione sul sistema idrogeologico superficiale e profondo, al fine di prevenirne alterazioni di tipo quali-quantitativo delle acque ed eventualmente programmare efficaci interventi di contenimento e mitigazione.

RIFERIMENTI LEGISLATIVI

Normativa nazionale

Parametro	Descrizione	Limiti
pH [upH]	pH (Nazionale)	> 9,50000000
		< 5,50000000
		> 9,50000000
		< 5,50000000
COD [mg/l]	COD (O2) (Nazionale)	> 160,00000000
		> 500,00000000
Mat in sosp. tot. [mg/l]	Solidi speciali totali	> 80,00000000

Normativa locale

Nessuna normativa applicabile

DESCRIZIONE DELLE ATTIVITÀ DI MONITORAGGIO E DELLE MODALITÀ OPERATIVE CAMPAGNE DI MISURA

Le modalità operative con cui il programma di monitoraggio dell'ambiente idrico SUPERFICIALE viene condotto sono racchiuse attraverso lo svolgimento delle seguenti attività:

1. sopralluogo per l'individuazione dei punti nei quali effettuare il prelievo e la misura dei parametri speditivi;
2. campionamento delle acque superficiali e determinazione dei parametri speditivi in situ, tramite utilizzo di sonda multiparametrica;
3. analisi di laboratorio per la determinazione dei parametri analitici richiesti;
4. valutazione dei risultati ottenuti.

Il monitoraggio viene effettuato in accordo con quanto prescritto dal Progetto di Monitoraggio Ambientale.

PUNTI DI RILIEVO - CARATTERIZZAZIONE DELLE POSTAZIONI

Sito IDR 01

Roggia Mandolossa, monte



Foto Aerea IDR01



SITO IDR 01



SITO IDR 01 AEREA

Sito IDR 02

Roggia Mandolossa, valle



Foto Aerea IDR02



SITO IDR 02

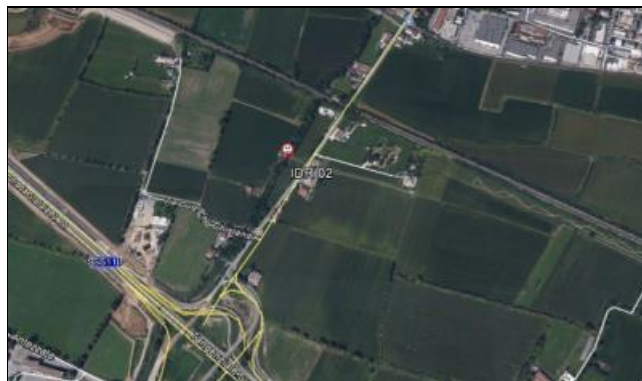

SITO IDR 02 AEREA

Sito IDR 03

Fiume Mella, monte



Foto Aerea IDR03



SITO IDR 03



SITO IDR 03 AEREA

Sito IDR 04

Fiume Mella, valle



Foto Aerea



SITO IDR 04 AEREA

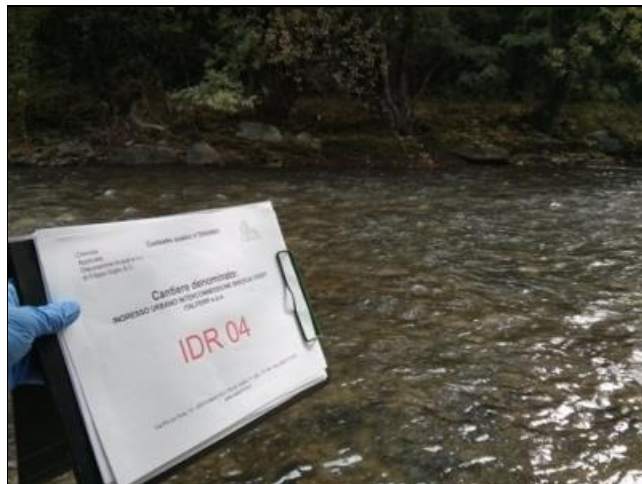

SITO IDR 04

TEMPISTICA DELLE ATTIVITÀ SVOLTE

L'attività in questione è stata svolta in data 28 - 29 e 30 Dicembre 2021, come prevista da calendario condiviso.

STRUMENTAZIONE IMPIEGATA PER IL MONITORAGGIO

La strumentazione utilizzata è in accordo con quanto stabilito dal Progetto di Monitoraggio Ambientale. Di seguito si riporta la descrizione delle metodiche e delle strumentazioni utilizzate. Le operazioni preliminari al monitoraggio hanno riguardato la verifica della strumentazione per l'esecuzione delle misure e dei campionamenti. In particolare è stata controllata l'efficienza dei freatimetri, dei contatti elettrici e l'integrità del cavo. Al termine delle misure freatimetriche vengono misurate la temperatura dell'aria e dell'acqua, il pH, la Conducibilità elettrica, l'Ossigeno disciolto e ORP. La procedura generale effettuata per il corretto funzionamento della sonda multiparametrica in campo prevede i seguenti passaggi:

1. Pulizia dei sensori e corretta manutenzione specifica di ogni singolo sensore.
2. Selezionare uno standard di calibrazione (materiale di certificato) il cui valore è prossimo ai risultati che ci si aspetta di vedere in campo. Per ottenere risultati migliori, utilizzare soluzioni di calibrazione adeguatamente conservate alla T di 4 °C.
3. Tutti i sensori devono essere accuratamente sciacquati (più di una volta) con acqua deionizzata, soprattutto se sono state usate soluzioni per la taratura. Si agita il cup di calibrazione energicamente per rimuovere le tracce di precedenti soluzioni di taratura.
4. Sciacquare i sensori due volte con una piccola quantità dello standard di calibrazione e rimuoverlo.
5. Immergere il sensore nel cup di calibrazione ed assicurarsi che codesto sia immerso nella soluzione standard.
6. Infine, selezionare il parametro da calibrare (conducibilità, ORP, pH Ossigeno Disciolto etc.).

La misura di questi parametri in situ avviene utilizzando una sonda multiparametrica marca YSE mod. Professional Plus dotata dei seguenti sensori:

TEMPERATURA

Il sensore per la temperatura è composto da una resistenza elettrica (termistore) che varia in base alla temperatura. Il sensore è protetto da un tubo inossidabile. I termistori sono molto stabili con il tempo e dunque necessitano di taratura annuale.

OSSIGENO

Il sensore ottico per l'ossigeno disciolto è composto da una radiazione luminosa (led blu) con una specifica lunghezza d'onda che irradia su una superficie di rilevamento, e da una luce rossa che funge da ricevitore. La superficie di rilevamento contiene uno speciale composto attivo all'ossigeno incorporato in una membrana permeabile all'ossigeno, di solito silicone. Quando la superficie sensibile è esposta all'acqua (o aria), l'ossigeno si diffonde in essa proporzionalmente alla quantità (pressione parziale) presente nella acqua. Quando la luce blu viene a contatto con il composto attivo all'ossigeno si genera un processo di fluorescenza, ovvero si ha un'assorbimento di energia sotto forma di radiazione blu e successivamente si ha un'emissione di una radiazione alla lunghezza d'onda tipica della luce rossa (620-750 nm), ed il sensore ne rileva l'intensità che è proporzionale alla quantità di ossigeno disciolto presente.

CONDUCIBILITA'

La sonda utilizza quattro elettrodi per determinare la conduttività dell'acqua. Essi sono composti da due coppie di elettrodi in grafite situati con una geometria stabile. Il principio di funzionamento prevede la presenza di una tensione costante che viene applicata ad un elettrodo di ciascuna coppia; in questo modo la quantità di corrente necessaria per mantenere la tensione viene misurata. Quando la conducibilità dell'acqua aumenta, di conseguenza il valore della corrente misurata cresce. La sonda riporta la conducibilità specifica - che è il valore della conducibilità standardizzato a 25 ° C.

pH

Il sensore per il pH è composto da un elettrodo a vetro che misura la differenza di potenziale elettrico su due lati di una sottile membrana di vetro posta all'estremità dell'elettrodo, tale differenza di potenziale è legata alla differenza tra le concentrazioni degli ioni idrogeno all'interno e all'esterno della membrana. Un elettrodo di riferimento viene utilizzato per completare la misura del circuito. Le letture del pH sono automaticamente compensate in base alla temperatura del campione.

ORP

L'ORP è misurato come differenza di potenziale attraverso la membrana dell'elettrodo redox in platino. Un elettrodo di riferimento viene utilizzato per completare il circuito di misura. Si utilizza un elettrodo in Platino poiché esso non reagisce con gli ioni presenti in soluzione acquosa.

Di seguito si riporta in tabella il range di misurazione dei parametri rilevati attraverso la sonda multiparametrica:

Parametro	Unità	Intervallo di misura	Risoluzione
Temperatura dell'aria	°C	da - 5 a +50	1
Temperatura dell'acqua	°C	da - 5 a +50	0,01
PH	Unità	da 0 a 14	0,01
Conducibilità a 25°C	mS/cm	da 0 a 100	0,01
Ossigeno Disciolto	mg/l	da 0 a 25	0,01
ORP	mV	da - 999 a +999	1

METODOLOGIA DI RILIEVO

La metodica utilizzata è in accordo con quanto stabilito dal Progetto di Monitoraggio Ambientale. Prima di ogni giornata di misure tutta la sensoristica della sonda multiparametrica è stata verificata con l'ausilio di soluzioni di riferimento certificate.

Le misure sono state effettuate su campioni di acqua e vengono ripetute su tre differenti campioni al fine di ottenere un valore medio maggiormente rappresentativo delle caratteristiche chimico-fisiche.

L'attività analitica sui metalli è stata sviluppata sull'aliquota di campione filtrata ed acidificata con acido nitrico; mentre per i restanti analiti viene effettuato il campionamento senza filtrazione ed acidificazione.

Il campionamento è effettuato nel rispetto del metodo ISO 5667-6:2014, ISO 5667-19:2004.

RESTITUZIONE DEI RISULTATI E DEI RILIEVI RELATIVI ALLA CAMPAGNA DI MISURA

Risultati postazione IDR 01

Premessa

La presente relazione costituisce il report periodico inerente le attività di monitoraggio ambientale in fase di Corso d'Opera relativamente alla componente acque superficiali, svolta nell'ambito dell'interconnessione di Brescia Ovest e del nodo di Brescia. I valori ottenuti dal monitoraggio ambientale effettuato hanno lo scopo di fornire informazioni inerenti lo stato di qualità delle acque superficiali relativi al tratto a monte della Roggia Mandolossa durante la fase di Corso d'opera.

Le coordinate del corso d'acqua denominato "IDR 01" ed espresse in UTM sono:

X:589927.55 e Y:5044389.40

Il monitoraggio ambientale delle acque superficiali è effettuato con cadenza mensile, mentre per i sedimenti la cadenza è trimestrale.

ANALISI LABORATORIO

Data	Alcalinit carb.	COD	Colore	Dur. Tot (F)	Idrocarburi totali	Mat in sosp. tot.	OD mg/l
28/12/2021 00:00:00	229	5	<0,1	28,1	<0,05	5	5,11

Data	Tensoattivi anionici
28/12/2021 00:00:00	<0,01

Superamenti

Nessun superamento presente nei dati

MISURE IN SITO

Data	pH	Port	Redox	T Acq	T Aria
28/12/2021 00:00:00	7,57	0,13	150	8,8	9

Superamenti

Nessun superamento presente nei dati

Commento ai risultati

In questa campagna sono stati monitorati i parametri analitici richiesti da PMA.

Dal confronto dei risultati analitici della 93° campagna di Corso d'Opera con le precedenti si può affermare che le lavorazioni in corso non hanno prodotto una variazione sostanziale dei parametri analitici monitorati.

Si precisa che le lavorazioni sono terminate da tempo per le aree che interessano i punti delle acque superficiali.. In questa campagna considerando i lavori effettuati e l'avanzamento del cantiere non vi sono valori anomali riguardanti i parametri analitici ricercati.

Conclusioni

Si precisa che le lavorazioni sono terminate da tempo per le aree che interessano i punti delle acque superficiali.. In questa campagna considerando i lavori effettuati e l'avanzamento del cantiere non vi sono valori anomali riguardanti i parametri analitici ricercati.

Risultati postazione IDR 02

Premessa

La presente relazione costituisce il report periodico inerente le attività di monitoraggio ambientale in fase di Corso d'Opera relativamente alla componente acque superficiali, svolta nell'ambito dell'interconnessione di Brescia Ovest e del nodo di Brescia. I valori ottenuti dal monitoraggio ambientale effettuato hanno lo scopo di fornire informazioni inerenti lo stato di qualità delle acque superficiali relativi al tratto a monte della Roggia Mandolossa durante la fase di Corso d'opera.

Le coordinate del corso d'acqua denominato "IDR 02" ed espresse in UTM sono:

X:589676.39 e Y:5043799.33

Il monitoraggio ambientale delle acque superficiali è effettuato con cadenza mensile, mentre per i sedimenti la cadenza è trimestrale.

ANALISI LABORATORIO

Data	Alcalinit carb.	COD	Colore	Dur. Tot (F)	Idrocarburi totali	Mat in sosp. tot.	OD mg/l
29/12/2021 00:00:00	221	<5	<0,1	30,1	<0,05	3	5,54

Data	Tensoattivi anionici
29/12/2021 00:00:00	<0,01

Superamenti

Nessun superamento presente nei dati

MISURE IN SITO

Data	pH	Port	Redox	T Acq	T Aria
29/12/2021 00:00:00	7,57	0,11	154,3	6,2	4

Superamenti

Nessun superamento presente nei dati

Commento ai risultati

In questa campagna sono stati monitorati i parametri analitici richiesti da PMA.

Dal confronto dei risultati analitici della 93° campagna di Corso d'Opera con le precedenti si può affermare che non vi sono superamenti. Si precisa che le lavorazioni sono terminate da tempo per le aree che interessano i punti delle acque superficiali.. In questa campagna considerando i lavori effettuati e l'avanzamento del cantiere non vi sono valori anomali riguardanti i parametri analitici ricercati.

Conclusioni

Si precisa che le lavorazioni sono terminate da tempo per le aree che interessano i punti delle acque superficiali.. In questa campagna considerando i lavori effettuati e l'avanzamento del cantiere non vi sono valori anomali riguardanti i parametri analitici ricercati.

Risultati postazione IDR 03

Premessa

La presente relazione costituisce il report periodico inerente le attività di monitoraggio ambientale in fase di Corso d'Opera relativamente alla componente acque superficiali, svolta nell'ambito dell'interconnessione di Brescia Ovest e del nodo di Brescia. I valori ottenuti dal monitoraggio ambientale effettuato hanno lo scopo di fornire informazioni inerenti lo stato di qualità delle acque superficiali relativi al tratto a monte del fiume Mella durante la fase di Corso d'opera.

Le coordinate del corso d'acqua denominato "IDR 03" ed espresse in UTM sono:

X:591712.97 e Y:5043304.99

Il monitoraggio ambientale delle acque superficiali è effettuato con cadenza mensile, mentre per i sedimenti la cadenza è trimestrale.

ANALISI LABORATORIO

Data	Alcalinit carb.	COD	Colore	Dur. Tot (F)	Idrocarburi totali	Mat in sosp. tot.	OD mg/l
29/12/2021 00:00:00	154	5	<0,1	25,3	<0,05	7	5,92

Data	Tensoattivi anionici
29/12/2021 00:00:00	<0,01

Superamenti

Nessun superamento presente nei dati

MISURE IN SITO

Data	pH	Port	Redox	T Acq	T Aria
29/12/2021 00:00:00	7,91	3,23	122,6	6,3	6,5

Data	pH	Port	Redox	T Acq	T Aria
------	----	------	-------	-------	--------

Superamenti

Nessun superamento presente nei dati

Commento ai risultati

In questa campagna sono stati monitorati i parametri analitici richiesti da PMA.

Dal confronto dei risultati analitici della 93° campagna di Corso d'Opera con le precedenti si può affermare che non vi sono superamenti. Si precisa che le lavorazioni sono terminate da tempo per le aree che interessano i punti delle acque superficiali.. In questa campagna considerando i lavori effettuati e l'avanzamento del cantiere non vi sono valori anomali riguardanti i parametri analitici ricercati.

Conclusioni

Si precisa che le lavorazioni sono terminate da tempo per le aree che interessano i punti delle acque superficiali.. In questa campagna considerando i lavori effettuati e l'avanzamento del cantiere non vi sono valori anomali riguardanti i parametri analitici ricercati.

Risultati postazione IDR 04**Premessa**

La presente relazione costituisce il report periodico inerente le attività di monitoraggio ambientale in fase di Corso d'Opera relativamente alla componente acque superficiali, svolta nell'ambito dell'interconnessione di Brescia Ovest e del nodo di Brescia. I valori ottenuti dal monitoraggio ambientale effettuato hanno lo scopo di fornire informazioni inerenti lo stato di qualità delle acque superficiali relativi al tratto a monte del fiume Mella durante la fase di Corso d'opera.

Le coordinate del corso d'acqua denominato "IDR 04" ed espresse in UTM sono:

X:591595.04 e Y:5043121.46

Il monitoraggio ambientale delle acque superficiali è effettuato con cadenza mensile, mentre per i sedimenti la cadenza è trimestrale.

ANALISI LABORATORIO

Data	Alcalinit carb.	COD	Colore	Dur. Tot (F)	Idrocarburi totali	Mat in sosp. tot.	OD mg/l
30/12/2021 00:00:00	154	<5	<0,1	22,9	<0,05	1	6,4

Data	Tensioattivi anionici
30/12/2021 00:00:00	<0,01

Superamenti

Nessun superamento presente nei dati

MISURE IN SITO

Data	pH	Port	Redox	T Acq	T Aria
30/12/2021 00:00:00	7,97	3,21	103,2	4,8	3,5

Superamenti

Nessun superamento presente nei dati

Commento ai risultati

In questa campagna sono stati monitorati i parametri analitici richiesti da PMA.

Dal confronto dei risultati analitici della 93° campagna di Corso d'Opera con le precedenti si può affermare che non vi sono superamenti. Si precisa che le lavorazioni sono terminate da tempo per le aree che interessano i punti delle acque superficiali.. In questa campagna considerando i lavori effettuati e l'avanzamento del cantiere non vi sono valori anomali riguardanti i parametri analitici ricercati.

Conclusioni

Si precisa che le lavorazioni sono terminate da tempo per le aree che interessano i punti delle acque superficiali.. In questa campagna

considerando i lavori effettuati e l'avanzamento del cantiere non vi sono valori anomali riguardanti i parametri analitici ricercati.

CONCLUSIONI

I valori ottenuti dal monitoraggio effettuato hanno lo scopo di fornire lo stato di qualità delle acque superficiali relativi ai tratti a monte e valle della Roggia Mandolossa e del Fiume Mella durante la fase di Corso d'opera.

Nelle sezioni del torrente Roggia Mandolossa a monte ed a valle del cantiere, IDR 01 ed IDR 02, nelle giornate in cui è stato effettuato il campionamento, non erano in corso attività nelle aree adiacenti i siti di monitoraggio.

Nelle sezioni del fiume Mella a monte ed a valle del cantiere, IDR 03 ed IDR 04, nelle giornate in cui è stato effettuato il campionamento, non erano in corso attività nelle aree adiacenti i siti di monitoraggio.

La 93° campagna CO non ha evidenziato particolari anomalie dei principali parametri speditivi analizzati; per i restanti parametri analitici non si registrano valori anomali.

Inoltre si precisa che le lavorazioni sono terminate da tempo per le aree che interessano i punti delle acque superficiali.

ALLEGATO 1

carta delle Isotachie IDR 01 - IDR02 -IDR03- IDR04



IDR01



IDR 02

Campione	2147405-001	Data	28/12/2021	Operatore 1	Bozzano	Correntometro n° inv.	935
Denominazione punto	IDR 01	Committente	Italferr S.p.a.	Operatore 2	Pelizza		
Unità locale Cantiere Italferr Ingresso Urbano Interconnessione Brescia Ovest [Roggia Mandolossa]							

Larghezza alveo (mt)	7,0 mt																		
	Verticale n°		1		2		3		4		5		6		7				
Distanza sponda destra idrografica (mt)	0,5 mt		1,0 mt		2,0 mt		3,0 mt		4,5 mt		5,5 mt		6,5 mt				Area della sezione	,46 mq	
	m/s	cm	m/s	cm	m/s	cm	m/s	cm	m/s	cm	m/s	cm	m/s	cm	m/s	cm			
Velocità della corrente (m/s)	Profondità punto di misura (cm)																Velocità media	0,29 m/s	
	0,2	5	0,1	0	0,7	0	0,3	0	0,5	0	0,3	0	0,4	4	0,2	2,5			0,1
			0,1	4	0,6	5	0,3	4	0,4	4	0,2	2,5	0,2	5					
			0,1	8	0,5	10	0,2	8	0,2	8	0,2	5							
Profondità della verticale (cm)		5 cm		8 cm		10 cm		8 cm		8 cm		5 cm		3 cm		cm			
																			Portata
																			130 l/s

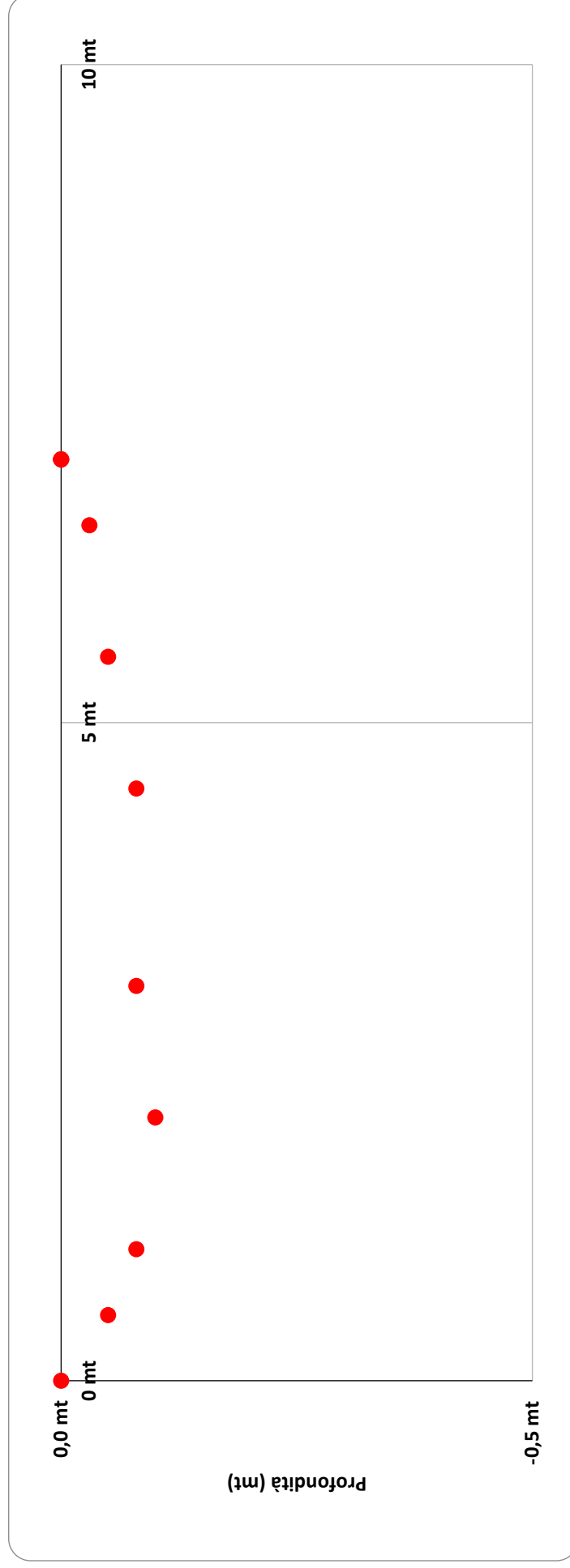

Campione	2144157-002	Data	29/12/2021	Operatore 1	Bozzano	Correntometro n° inv.	935
Denominazione punto	IDR 02	Committente	Italferr S.p.a.	Operatore 2	Pelizza		
Unità locale Cantiere Italferr Ingresso Urbano Interconnessione Brescia Ovest [Roggia Mandolossa]							

Larghezza alveo (mt)	5,5 mt																
	Verticale n°		1		2		3		4		5		6		7		
Distanza sponda destra idrografica (mt)	0,1 mt		0,7 mt		1,3 mt		2,3 mt		3,3 mt		4,3 mt		5,3 mt				
	m/s	cm	m/s	cm	m/s	cm	m/s	cm	m/s	cm	m/s	cm	m/s	cm	m/s	cm	
	0,0	0	0,1	0	0,2	0	0,2	0	0,1	0	0,1	0	0,1	0	0,0	0	
Velocità della corrente (m/s)	Profondità punto di misura (cm)		0,0		10		20		15		10		5				
	m/s	cm	m/s	cm	m/s	cm	m/s	cm	m/s	cm	m/s	cm	m/s	cm	m/s	cm	
	0,0	20	0,1	40	0,1	30	0,1	25	0,1	15	0,1	10	0,1	5	0,09	1,1	
Profondità della verticale (cm)		20 cm		40 cm		30 cm		25 cm		15 cm		10 cm		10 cm		Portata	
																110 l/s	

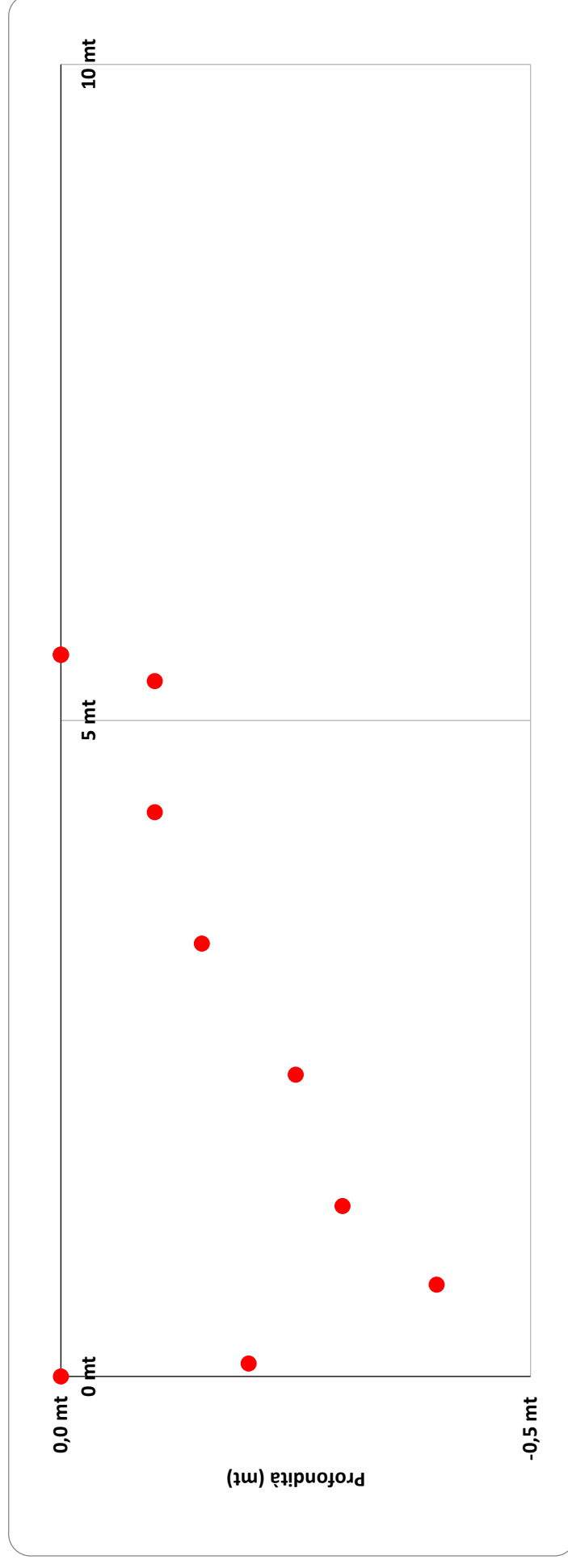

Carta delle isotachie
Dicembre 2021

Sezione IDR 01

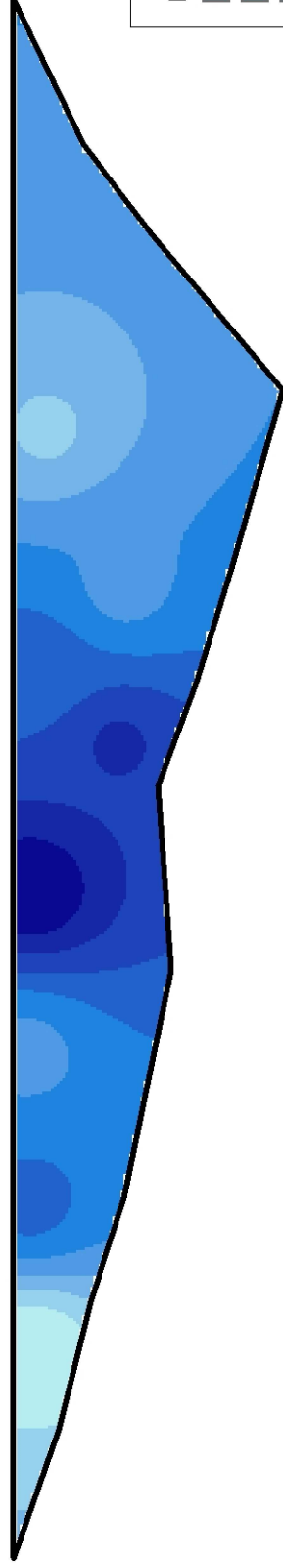

m/s

0.2 - 0.26

0.27 - 0.31

0.32 - 0.37

0.38 - 0.42

0.43 - 0.48

0.49 - 0.53

0.54 - 0.59

0.6 - 0.64

0.65 - 0.7

Sezione IDR 02

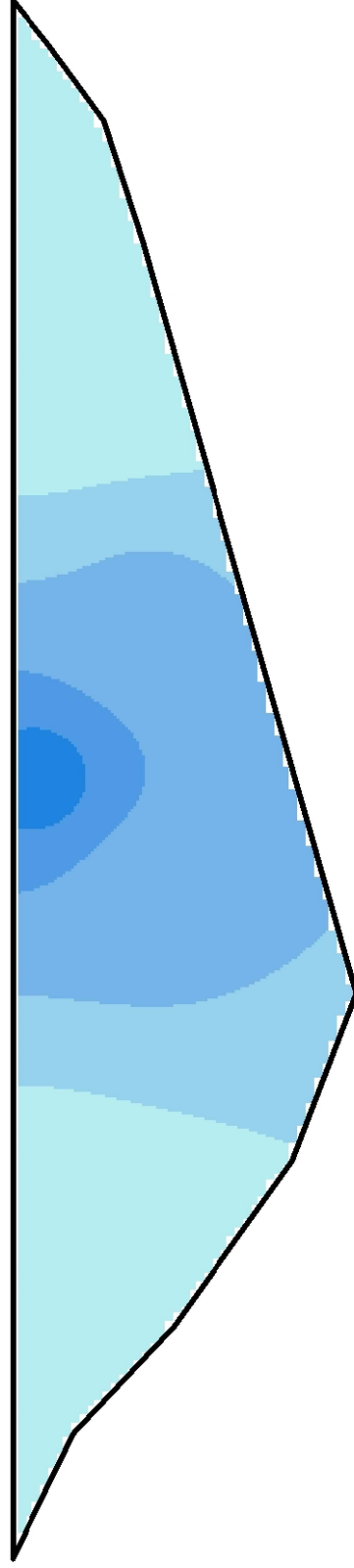



IDR 03



IDR 04

Campione	2144157-003	Data	29/12/2021	Operatore 1	Bozzano	Correntometro n° inv.	935
Denominazione punto	IDR 03	Committente	Italferr S.p.a.	Operatore 2	Pelizza		
Unità locale Cantiere Italferr Ingresso Urbano Interconnessione Brescia Ovest [Fiume Mella]							

Larghezza alveo (mt)	17,0 mt																					
	Verticale n°		1		2		3		4		5		6		7		8		9			
Distanza sponda destra idrografica (mt)	2,0 mt		4,0 mt		8,0 mt		6,0 mt		8,0 mt		10,0 mt		12,0 mt		14,0 mt		16,0 mt		16,5 mt		Area della sezione	8,30 mq
	m/s	cm	m/s	cm	m/s	cm	m/s	cm	m/s	cm	m/s	cm	m/s	cm	m/s	cm	m/s	cm	m/s	cm		
	0,3	0	0,6	0	0,6	0	0,6	0	0,6	0	0,6	0	0,6	0	0,8	0	0,7	0	0,3	0		
Velocità della corrente (m/s)	Profondità punto di misura (cm)		20		25		25		25		25		25		30		35		20		Velocità media	0,39 m/s
	0,1		40		50		50		50		55		55		60		70		45			
Profondità della verticale (cm)		40 cm		50 cm		50 cm		50 cm		55 cm		55 cm		60 cm		70 cm		45 cm		Portata		3230 l/s

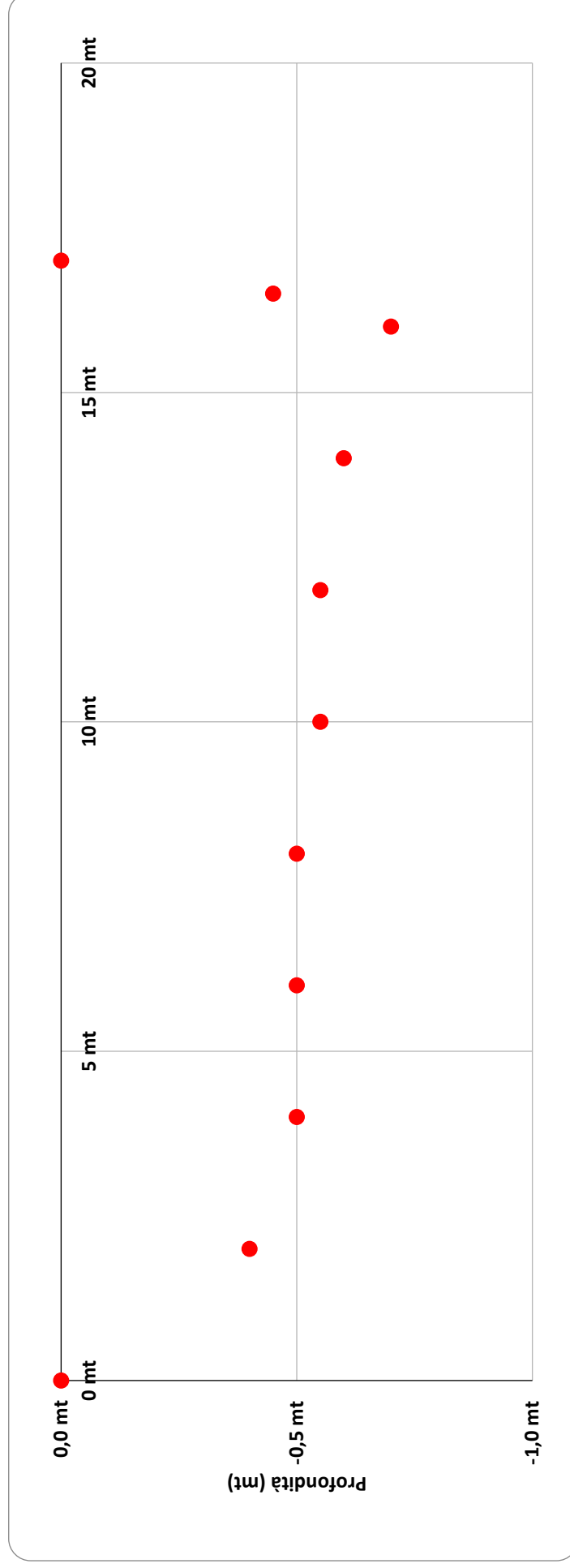

Campione	2144157-004	Data	30/12/2021	Operatore 1	Bozzano	Correntometro n° inv.	935
Denominazione punto	IDR 04	Committente	Italferr S.p.a.	Operatore 2	Pelizza		
Unità locale Cantiere Italferr Ingresso Urbano Interconnessione Brescia Ovest [Fiume Mella]							

Larghezza alveo (mt)	14,0 mt																		
	Verticale n°		1		2		3		4		5		6		7		8		
Distanza sponda destra idrografica (mt)	1,0 mt		2,0 mt		4,0 mt		6,0 mt		8,0 mt		10,0 mt		12,0 mt		13,5 mt		8,28 mq		
	m/s	cm	m/s	cm	m/s	cm	m/s	cm	m/s	cm	m/s	cm	m/s	cm	m/s	cm	m/s	cm	
Velocità della corrente (m/s)	Profondità punto di misura (cm)		0,2	0	0,4	0	0,5	0	0,5	0	0,6	0	0,8	0	0,9	0	0,9	0	0,39 m/s
			0,1	7	0,2	15	0,3	20	0,3	25	0,2	30	0,4	45	0,7	50	0,6	45	
			0,1	15	0,1	30	0,2	40	0,2	50	0,1	60	0,2	90	0,5	110	0,3	90	
Profondità della verticale (cm)		20 cm		30 cm		40 cm		50 cm		60 cm		90 cm		110 cm		90 cm		Portata 3210 l/s	

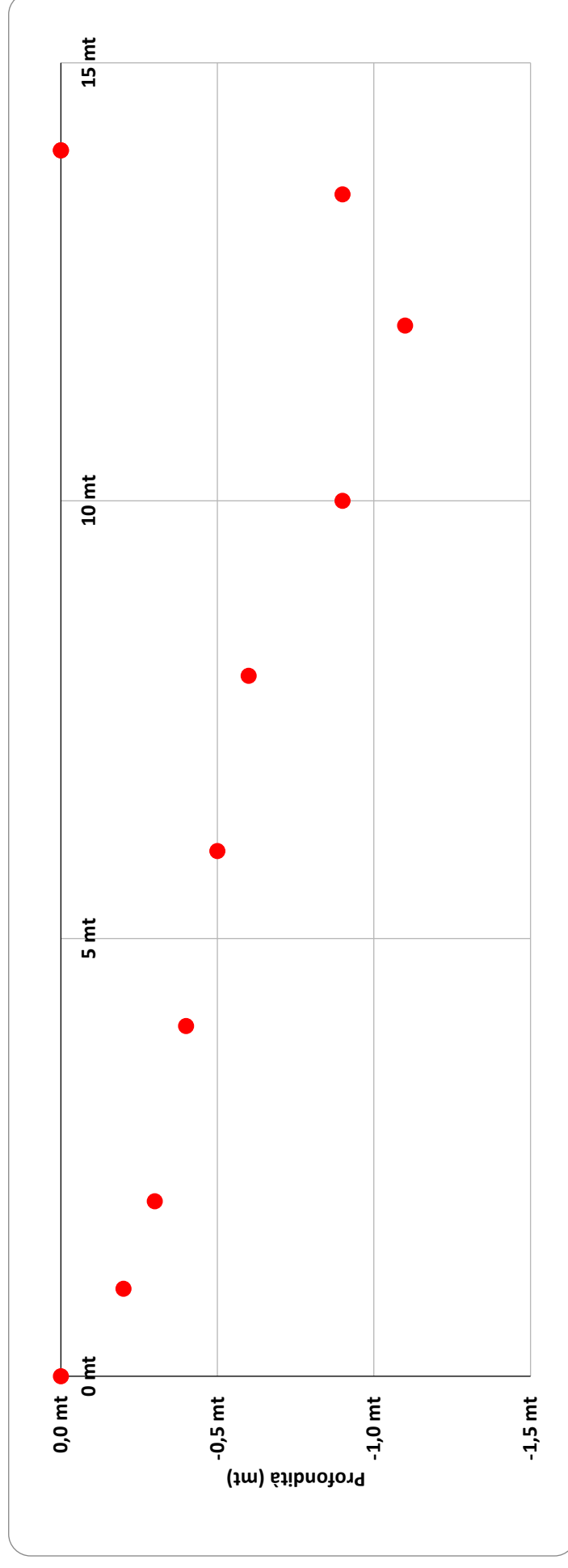

Carta delle isotachie
Dicembre 2021

Sezione IDR 03

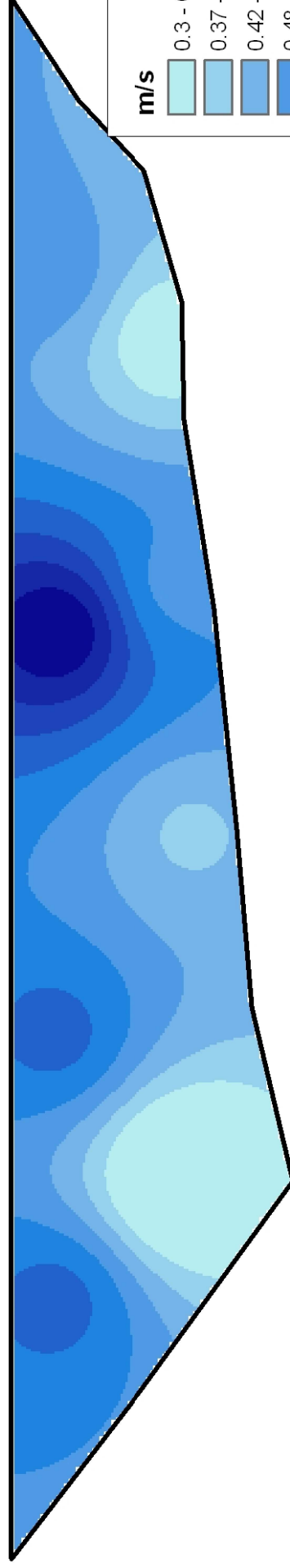

m/s

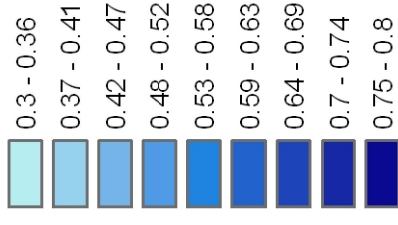

Sezione IDR 04

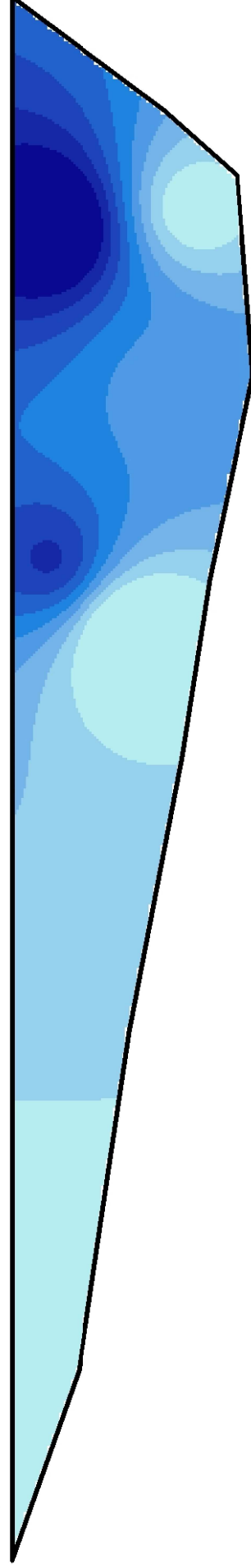

ALLEGATO 2

foto siti



IDR01



IDR 02



IDR 03



IDR 04

ALLEGATO 3

Relazione STAR ICMi



Allegato al Rapporto di Prova n° 2147405-005

Scheda da campo - Indice Multimetrico STAR di Intercalibrazione (STAR-ICMi) - macroinvertebrati

ISPRA 2010 Man 111 2014 + ISPRA Man 107 2014

Fiumi guadabili - Approccio multihabitat proporzionale - Monitoraggio Operativo

Committente	ITALFERR s.p.a	Campione n°	2147405-005
Stazione	IDR01 Monte		
Descrizione	Acque superficiali "Stazione IDR 01" - Corso d'Opera 93 - Cantiere Italferr Ingresso Urbano Interconnessione Brescia Ovest		

Data	28/12/2021	Regione	Lombardia	Latitudine	45°32'43.34"N
Ora	09:30	Provincia	BS	Longitudine	10°09'00.84"E
Operatore	D.Pelizza	HER	06 Pianura Padana	Quota s.l.m. (m)	129
Denom. corpo idrico	Roggia Mandolossa			Mesohabitat atteso	Pool/Generico 0,5 mq

Il letto del fiume è visibile?	Si <input checked="" type="checkbox"/>	In parte <input type="checkbox"/>	Poco o nulla <input type="checkbox"/>
La sequenza riffle/pool è riconoscibile?	Si <input checked="" type="checkbox"/>	No <input type="checkbox"/>	
Mesohabitat campionato:	Pool <input checked="" type="checkbox"/>	Riffle <input type="checkbox"/>	Generico <input type="checkbox"/>
Tipo di retino utilizzato:	Surber <input checked="" type="checkbox"/>	Retino immanicato con delimitatore	<input type="checkbox"/>
Superficie totale campionata:	0,5 mq <input checked="" type="checkbox"/>	1 mq	<input type="checkbox"/>
Strumento di misura n° 995	Temp. acqua (°C) 8,8	pH 7,57	ORP (mV) 150
	Conducibilità (µS/cm) 615	O ₂ (mg/l) 5,11	Temp. atmosferica (°C) 9,0

Microhabitat		%	Nr. Repl.	Tipo di flusso	
ABIOTICI	Limo/argilla < 6 µm	ARG			
	Sabbia 6 µm - 2 mm	SAB			
	Ghiaia 0.2 - 2 cm	GHI	10	1	RP
	Microlithal 2 - 6 cm	MIC			
	Mesolithal 6 - 20 cm	MES	60	6	RP
	Macrolithal 20 - 40 cm	MAC			
	Megalithal > 40 cm	MGL			
	Artificiale (e.g. cemento)	ART			
	Igropetrico (sottile strato d'acqua su substrato roccioso)	IGR			
BIOTICI	Alghe	AL	10	1	RP
	Macrofite sommerse (anche muschi, Characeae, etc.)	SO			
	Macrofite emergenti (e.g. Thypha, Carex, Phragmites)	EM			
	Parti vive di piante terrestri (e.g. radichette sommerse)	TP			
	Xylal (rami, legno morto, radici)	XY	10	1	RP
	CPOM (materiale organico grossolano, foglie, rametti)	CP	10	1	RP
	FPOM (materiale organico fine)	FP			
	Film batterici, funghi e sapropel	BA			
<i>Nota (le dimensioni indicate si riferiscono all'asse intermedio)</i>		100%	10		

Il sito è uniformemente o quasi ricoperto da:	<input type="checkbox"/> Muschi	<input type="checkbox"/> Alghe incrostanti	<input type="checkbox"/> Sottile strato di limo	<input type="checkbox"/> Hydrurus
	<input type="checkbox"/> Altro (specificare)			

Note	<i>Legenda dei tipi di flusso</i>	
	NP Non percettibile SM Liscio/Smooth UP Upwelling RP Increspato/Rippled UW Unbroken standing waves	BW Broken standing waves CH Chute <i>Flussi da evitare</i> FF Cascata/Free fall CF Flusso caotico/ Chaotic flow



- > Autorizzazione Ministero Politiche Agricole Alimentari e Forestali per analisi nel Settore Oleicolo D.M. 06/04/2011 (Rinnovo del 21/03/2019 - G.U. n°92 del 19/04/2019)
- > Inserimento nell'Elenco dei "Tecnici Competenti" p.to 7 art. 2 Legge 26/10/95 n°447 "Inquinamento acustico"
- > Inserimento nell'Elenco dei Laboratori qualificati ad effettuare analisi amianto - Regione Sicilia (COD n°244SIC2)
- > Inserimento nell'Elenco dei laboratori riconosciuti dal MIPAAF per la verifica di conformità dei fertilizzanti di cui all'art.1 d.lgs. n°75/2010 (Decreto n°3734 del 07 marzo 2019)
- > Inserimento nell'Elenco dei Laboratori della Regione Sicilia per le attività analitiche di autocontrollo alimentare, di cui al D.D.G. n° 434/17 del 09/03/2017 (ID n°2012/AG002)
- > Inserimento nell'Elenco dei Laboratori di prova riconosciuti dal MIPAAF per l'esecuzione di analisi di campioni in agricoltura biologica ai sensi del Decreto Ministeriale n. 2592 del 12 marzo 2014
- > Laboratorio Accreditato ACCREDIA n° 0439L (UNI CEI EN ISO/IEC 17025:2018)

Allegato al Rapporto di Prova n° 2147405-005

Scheda da campo - Valutazione indice multimetrico STAR_ICMi Fiumi guadabili - Approccio multihabitat proporzionale - Monitoraggio Operativo

Ortofoto della sezione campionata

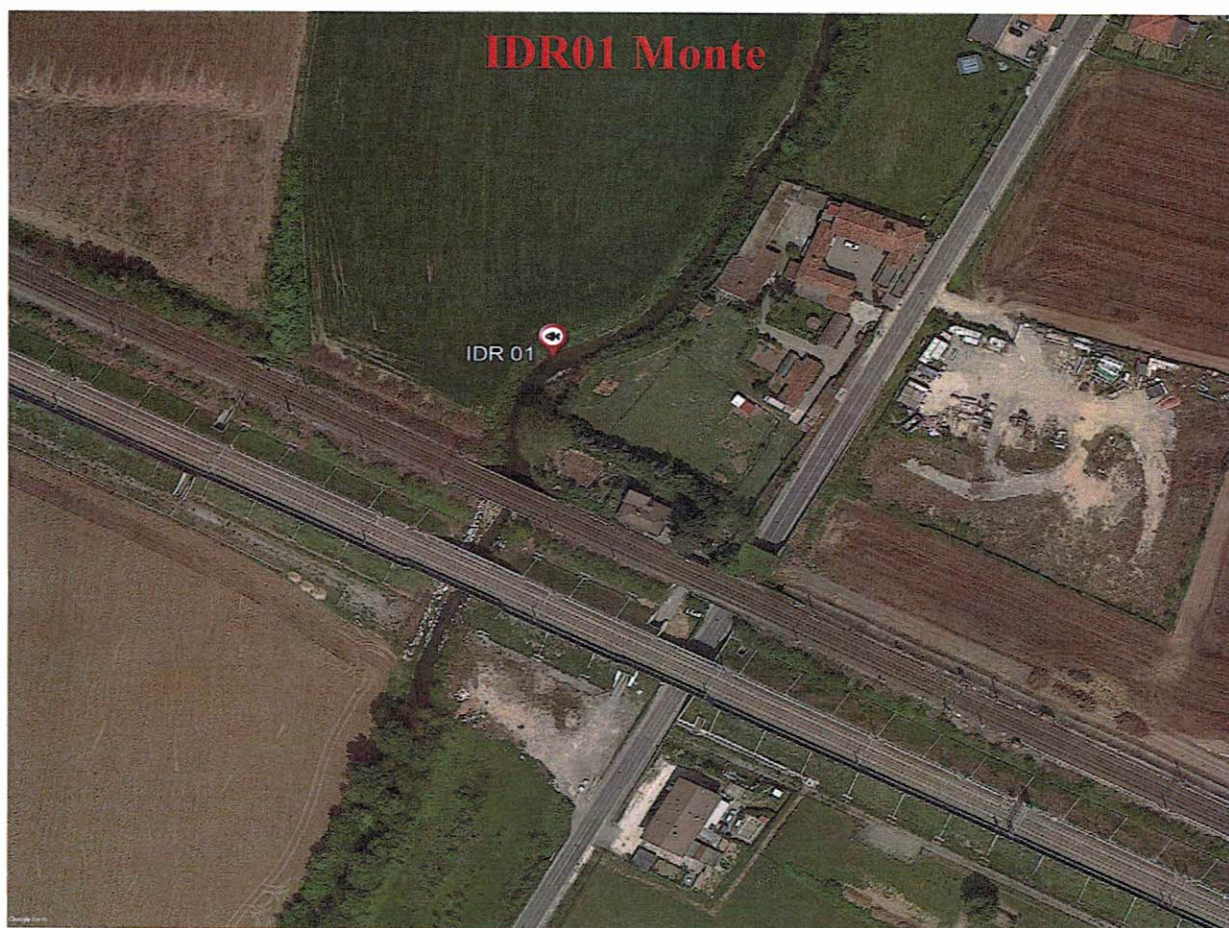



Lista faunistica

Campione n° 2147405-005

del 28/12/2021

Totale individui 115

	n°	Gen./Fam.	Indicare i gruppi tassonomici identificati e le relative abbondanze		
Efemerotteri (Ordine)	15	<i>Baetis</i>	<i>Ephemere</i>		<i>Centroptilum</i>
		<i>Procladius</i>	<i>Caenis</i>		<i>Paraleptophlebia</i>
		<i>Ecdyonurus</i>	<i>Cladius</i>	6	<i>Pseudocentroptilum</i>
		<i>Rhythrogena</i>	<i>Electrogena</i>		
Plecotteri (Ordine)		<i>Leuctra</i>	<i>Nemurella</i>		<i>Brachyptera</i>
		<i>Capnia</i>	<i>Protonemura</i>		<i>Chloroperla</i>
		<i>Nemoura</i>	<i>Amphinemura</i>		<i>Dictyogenus</i>
Tricotteri (Ordine)	2	<i>Hydropsychidae</i>	<i>Sericostomatidae</i>		<i>Glossosomatidae</i>
		<i>Goeridae</i>	<i>Hydroptilidae</i>		<i>Rhyacophilidae</i>
		<i>Limnephilidae</i>	<i>Leptoceridae</i>		
Coleotteri (Ordine)		<i>Hydraenidae</i>	<i>Noteridae</i>		<i>Sphaeridiidae</i>
		<i>Dytiscidae</i>	<i>Helodidae</i>		
		<i>Hydrophilidae</i>	<i>Gyrinidae</i>		
Odonati (Ordine)		<i>Calopteryx</i>	<i>Dryobromphus</i>		<i>Sympetrum</i>
		<i>Ischnura</i>	<i>Lestes</i>		<i>Orthetrum</i>
		<i>Pyrrhosoma</i>	<i>Brachythemis</i>	1	<i>Sympetrum</i>
Ditteri (Ordine)	25	<i>Simuliidae</i>	<i>Dixidae</i>		<i>Tabanidae</i>
	18	<i>Ceratopogonidae</i>	<i>Stratiomyidae</i>		<i>Tipulidae</i>
	28	<i>Chironomidae</i>	<i>Culicidae</i>		<i>Psychodidae</i>
Eterotteri (Sottordine)		<i>Notonecta</i>	<i>Plea</i>		<i>Aphelocheirus</i>
		<i>Micronecta</i>	<i>Anisops</i>		<i>Cymatia</i>
		<i>Microvelia</i>	<i>Hydrometra</i>		
Crostacei (Subphylum)		<i>Gammaridae</i>	<i>Crangonyctidae</i>		<i>Mysidae</i> <i>Niphargidae</i>
		<i>Asellidae</i>	<i>Palaemonidae</i>		<i>Potamidae</i> <i>Copepodae</i>
Gasteropodi (Classe)		<i>Physa</i>	<i>Ancylus</i>		<i>Planorbis</i>
		<i>Planorbarius</i>	4	<i>Bithynia</i>	
		<i>Anisus</i>		<i>Lymnaea</i>	
Bivalvi (Classe)		<i>Sphaerium</i>	<i>Pisidium</i>		<i>Unio</i>
		<i>Dreissena</i>	<i>Anodonta</i>		<i>Musculium</i>
Tricliadi (Ordine)		<i>Dugesia</i>	<i>Grenobia</i>		<i>Polycelis</i>
		<i>Planaria</i>	<i>Dendrocoelum</i>		<i>Phagocata</i>
Irudinei (Sottoclasse)	14	<i>Dina</i>	<i>Eryobdella</i>		<i>Hirudo</i>
		<i>Haemopsis</i>	<i>Glossiphonia</i>		<i>Helobdella</i>
Oligocheti (Sottoclasse)	2	<i>Lumbricidae</i>	<i>Lumbriculidae</i>		<i>Propappidae</i> <i>Tubificidae</i>
		<i>Haplotaenidae</i>	<i>Naididae</i>		<i>Enchytraeidae</i>
Nematodi, Planipennia, Nematomorfi, Cnidari, Briozoi, Megalotteri, Poriferi, Neuroteri, Branchiobdellidi		<i>Nermithidae</i>	<i>Hydridae</i>		
		<i>Chordodidae</i>	<i>Ichneumonidae</i>		
		<i>Hydracarina</i>	<i>Lophopodidae</i>		
		<i>Branchiobdellidae</i>			

Note

Operatore



Allegato al Rapporto di Prova n° 2147405-005

Scheda da laboratorio - Indice Multimetrico STAR di Intercalibrazione (STAR-ICMi) - macroinvertebrati
ISPRA 2010 Man 111 2014 + ISPRA Man 107 2014

Stazione IDR01 Monte

Acque superficiali "Stazione IDR 01" - Corso d'Opera 93 - Cantiere Italferr Ingresso Urbano
Interconnessione Brescia Ovest

Localizzazione e tipo fluviale					
Denominazione	Roggia Mandolossa		Provincia	BS	Quota s.l.m. 129 metri
Coordinate	Lat. 45°32'43.34"N	Long. 10°09'00.84"E	Operatore in laboratorio		A.Di Leonardo
Idroecoregione (HER)	06	Tipo fluviale	06SS2	Macrotipo	C
Mesohabitat	Pool	Classe: 5-25 km Piccolo		Tipo di monitoraggio	Operativo
Tipo di campionamento	<input checked="" type="checkbox"/> Multihabitat proporzionale		<input type="checkbox"/> Habitat specifico (substrati artificiali)		

Foto della sezione campionata

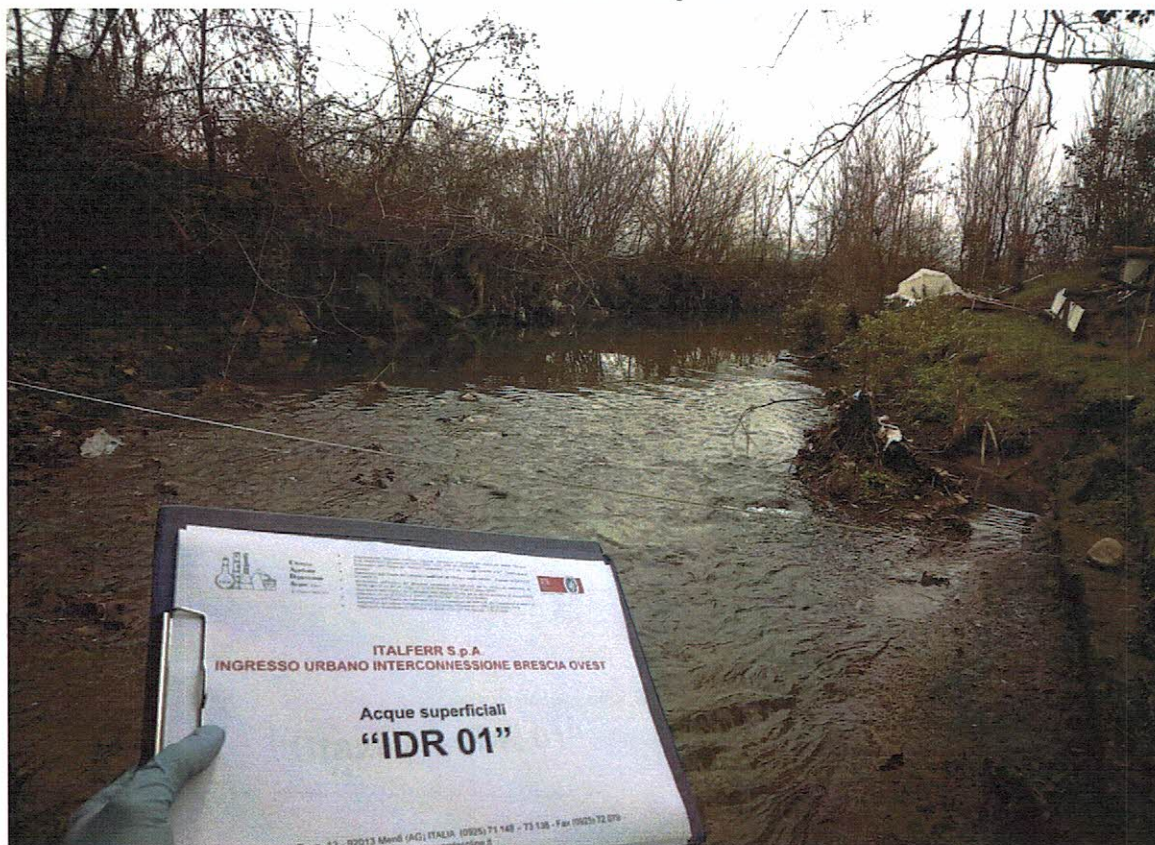





Allegato al Rapporto di Prova n° 2147405-005



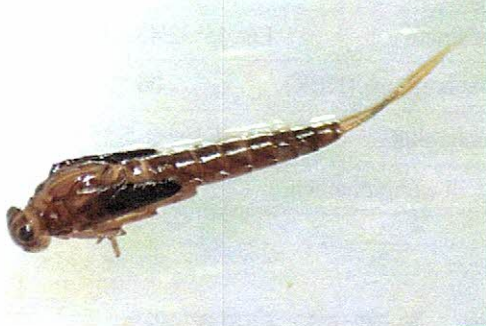

Scheda da laboratorio - Indice Multimetrico STAR di Intercalibrazione (STAR-ICMi) - macroinvertebrati
ISPRA 2010 Man 111 2014 + ISPRA Man 107 2014

Attività di Conferma in Laboratorio

Nella tabella seguente vengono riportate le *Unità Operazionali* che caratterizzano la stazione oggetto di valutazione

Gruppi faunistici	Unità Operazionali	n° individui	
Efemerotteri	<i>Baetis</i>	15	
Efemerotteri	<i>Pseudocentropilum</i>	6	
Ditteri	<i>Chironomidae</i>	28	





Gruppi faunistici	Unità Operazionali	n° individui	
Ditteri	<i>Simuliidae</i>	25	
Ditteri	<i>Ceratopogonidae</i>	18	
Gasteropodi	<i>Bithynia</i>	4	
Irudinei	<i>Dina</i>	14	



- Autorizzazione Ministero Politiche Agricole Alimentari e Forestali per analisi nel Settore Oleicolo D.M. 06/04/2011 (Rinnovo del 21/03/2019 – G.U. n°92 del 19/04/2019)
- Inserimento nell'Elenco dei "Tecnici Competenti" p.to 7 art. 2 Legge 26/10/95 n°447 "Inquinamento acustico"
- Inserimento nell'Elenco dei Laboratori qualificati ad effettuare analisi amianto – Regione Sicilia (COD n°244SIC2)
- Inserimento nell'Elenco dei laboratori riconosciuti dal MIPAAF per la verifica di conformità dei fertilizzanti di cui all'art.1 d.lgs. n°75/2010 (Decreto n°3734 del 07 marzo 2019)
- Inserimento nell'Elenco dei Laboratori della Regione Sicilia per le attività analitiche di autocontrollo alimentare, di cui al D.D.G. n° 434/17 del 09/03/2017 (ID n°2012/AG002)
- Inserimento nell'Elenco dei Laboratori di prova riconosciuti dal MIPAAF per l'esecuzione di analisi di campioni in agricoltura biologica ai sensi del Decreto Ministeriale n. 2592 del 12 marzo 2014
- Laboratorio Accreditato ACCREDIA n° 0439L (UNI CEI EN ISO/IEC 17025:2018)

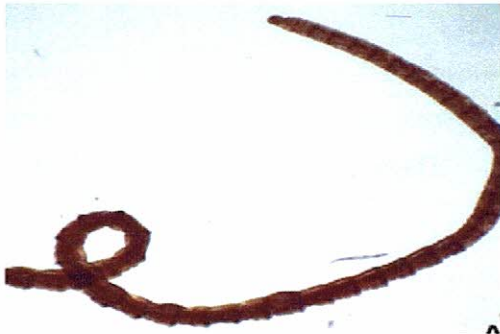

Gruppi faunistici	Unità Operazionali	n° individui	
Oligocheti	<i>Haplotaxidae</i>	2	
Odonati	<i>Sympetrum</i>	1	
Tricotteri	<i>Hydropsychidae</i>	2	



Allegato al Rapporto di Prova n° 2147405-005

Scheda da laboratorio - Indice Multimetrico STAR di Intercalibrazione (STAR-ICMi) - macroinvertebrati
ISPRA 2010 Man 111 2014 + ISPRA Man 107 2014

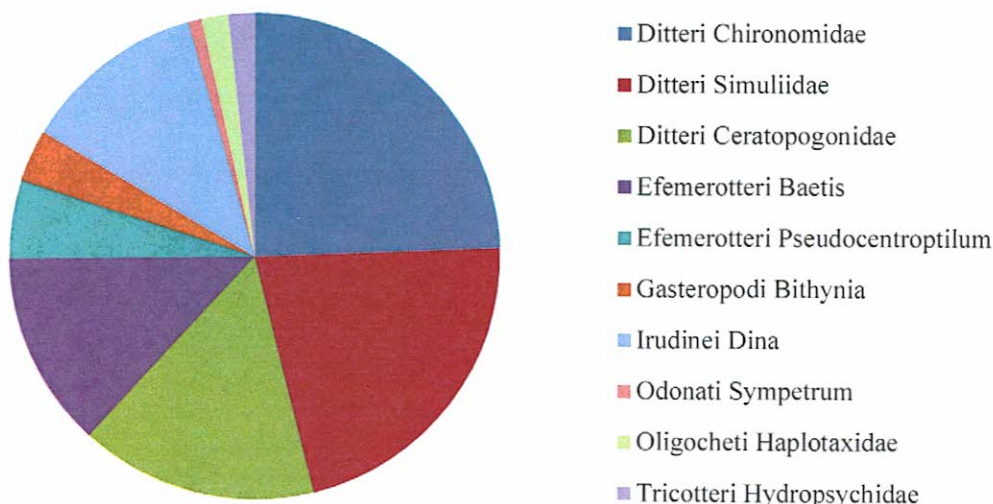

Gruppo faunistico	Unità Operazionale	Totale
Ditteri	<i>Chironomidae</i>	28
	<i>Simuliidae</i>	25
	<i>Ceratopogonidae</i>	18
Efemerotteri	<i>Baetis</i>	15
	<i>Pseudocentropilum</i>	6
Gasteropodi	<i>Bithynia</i>	4
Irudinei	<i>Dina</i>	14
Odonati	<i>Sympetrum</i>	1
Oligocheti	<i>Haplotaxidae</i>	2
Tricotteri	<i>Hydropsychidae</i>	2
Totale complessivo		115



- Autorizzazione Ministero Politiche Agricole Alimentari e Forestali per analisi nel Settore Oleicolo D.M. 06/04/2011 (Rinnovo del 21/03/2019 - G.U. n°92 del 19/04/2019)
- Inserimento nell'Elenco dei "Tecnici Competenti" p.to 7 art. 2 Legge 26/10/95 n°447 "Inquinamento acustico"
- Inserimento nell'Elenco dei Laboratori qualificati ad effettuare analisi amianto - Regione Sicilia (COD n°244SIC2)
- Inserimento nell'Elenco dei laboratori riconosciuti dal MIPAAF per la verifica di conformità dei fertilizzanti di cui all'art.1 d.lgs. n°75/2010 (Decreto n°3734 del 07 marzo 2019)
- Inserimento nell'Elenco dei Laboratori della Regione Sicilia per le attività analitiche di autocontrollo alimentare, di cui al D.D.G. n° 434/17 del 09/03/2017 (ID n°2012/AG002)
- Inserimento nell'Elenco dei Laboratori di prova riconosciuti dal MIPAAF per l'esecuzione di analisi di campioni in agricoltura biologica ai sensi del Decreto Ministeriale n. 2592 del 12 marzo 2014
- Laboratorio Accreditato ACCREDIA n° 0439L (UNI CEI EN ISO/IEC 17025:2018)



Allegato al Rapporto di Prova n° 2147405-005

Scheda da laboratorio - Indice Multimetrico STAR di Intercalibrazione (STAR-ICMi) - macroinvertebrati
ISPRA 2010 Man 111 2014 + ISPRA Man 107 2014

Calcolo del "Valore" di STAR_ICMi e della relativa Classe di Qualità

Tipo Fluviale	Codice tipo	06SS2
	Idroecoregione (HER)	06
	Classe	5-25 km Piccolo
	Macrotipo	C
	Mesohabitat	Pool

Metriche	IDR01 Monte 2147405-005	Valori di riferimento (1) rif. N_147 DM 260/2010	Valori di riferimento (2) N.A.
ASPT	3,875	6,290	---
LogEPTD	1,875	2,327	---
I-GOLD	0,330	0,874	---
N fam.	9,00	26,75	---
N fam.EPT	2,00	12,25	---
Shannon	1,832	2,202	---
MTS	----	----	---
STAR_ICMi	0,306	1,012	---

Classe di qualità		
Scarso		
Limiti di classe	RQE > 0,96	Elevato
	0,96 < RQE < 0,72	Buono
	0,72 < RQE < 0,48	Sufficiente
	0,48 < RQE < 0,24	Scarso
	RQE < 0,24	Cattivo

L'analista Biologo
C.A.D.A. snc

Dott.ssa Alessandra Di Leonardo

Il Direttore della Divisione Analitica
Dott.ssa Margherita Augello
Ordine Nazionale dei Biologi
Albo professionale N. 036102

Documento con firma digitale avanzata ai sensi della normativa vigente.



**Chimica
Applicata
Depurazione
Acque s.n.c.**

di Filippo Giglio & C.

- > Autorizzazione Ministero Politiche Agricole Alimentari e Forestali per analisi nel Settore Oleicolo D.M. 06/04/2011 (Rinnovo del 21/03/2019 - G.U. n°92 del 19/04/2019)
- > Inserimento nell'Elenco dei "Tecnici Competenti" p.to 7 art. 2 Legge 26/10/95 n°447 "Inquinamento acustico"
- > Inserimento nell'Elenco dei Laboratori qualificati ad effettuare analisi amianto - Regione Sicilia (COD n°244SIC2)
- > Inserimento nell'Elenco dei laboratori riconosciuti dal MIPAAF per la verifica di conformità dei fertilizzanti di cui all'art.1 d.lgs. n°75/2010 (Decreto n°3734 del 07 marzo 2019)
- > Inserimento nell'Elenco dei Laboratori della Regione Sicilia per le attività analitiche di autocontrollo alimentare, di cui al D.D.G. n° 434/17 del 09/03/2017 (ID n°2012/AG002)
- > Inserimento nell'Elenco dei Laboratori di prova riconosciuti dal MIPAAF per l'esecuzione di analisi di campioni in agricoltura biologica ai sensi del Decreto Ministeriale n. 2592 del 12 marzo 2014
- > Laboratorio Accreditato ACCREDIA n° 0439L (UNI CEI EN ISO/IEC 17025:2018)



Allegato al Rapporto di Prova n° 2147405-006

Scheda da campo - Indice Multimetrico STAR di Intercalibrazione (STAR-ICMi) - macroinvertebrati

ISPRA 2010 Man 111 2014 + ISPRA Man 107 2014

Fiumi guadabili - Approccio multihabitat proporzionale - Monitoraggio Operativo

Committente	ITALFERR s.p.a	Campione n°	2147405-006
Stazione	IDR02		
Descrizione	Acque superficiali "Stazione IDR 02" - Corso d'Opera 93 - Cantiere Italferr Ingresso Urbano Interconnessione Brescia Ovest		

Data	29/12/2021	Regione	Lombardia	Latitudine	45°32'40.78"N
Ora	09:30	Provincia	BS	Longitudine	10°08'59.68"E
Operatore	D.Pelizza	HER	06 Pianura Padana	Quota s.l.m. (m)	129
Denom. corpo idrico	Roggia Mandolossa	Mesohabitat atteso	Pool/Generico	0,5 mq	

Il letto del fiume è visibile?	Si <input checked="" type="checkbox"/>	In parte <input type="checkbox"/>	Poco o nulla <input type="checkbox"/>
La sequenza riffle/pool è riconoscibile?	Si <input checked="" type="checkbox"/>	No <input type="checkbox"/>	
Mesohabitat campionato:	Pool <input checked="" type="checkbox"/>	Riffle <input type="checkbox"/>	Generico <input type="checkbox"/>
Tipo di retino utilizzato:	Surber <input checked="" type="checkbox"/>	Retino immanicato con delimitatore	<input type="checkbox"/>
Superficie totale campionata:	0,5 mq <input checked="" type="checkbox"/>	1 mq <input type="checkbox"/>	
Strumento di misura n° 995	Temp. acqua (°C) 6,2	pH 7,57	ORP (mV) 154,3
	Conducibilità (µS/cm) 580,8	O ₂ (mg/l) 5,54	Temp. atmosferica (°C) 4,0

Microhabitat		%	Nr. Repl.	Tipo di flusso	
ABIOTICI	Limo/argilla < 6 µm	ARG			
	Sabbia 6 µm - 2 mm	SAB			
	Ghiaia 0.2 - 2 cm	GHI	10	1	SM
	Microlithal 2 - 6 cm	MIC			
	Mesolithal 6 - 20 cm	MES	70	7	SM
	Macrolithal 20 - 40 cm	MAC			
	Megalithal > 40 cm	MGL			
	Artificiale (e.g. cemento)	ART			
BIOTICI	Igropetrico (sottile strato d'acqua su substrato roccioso)	IGR			
	Alghe	AL	10	1	SM
	Macrofite sommerse (anche muschi, Characeae, etc.)	SO			
	Macrofite emergenti (e.g. Thypha, Carex, Phragmites)	EM			
	Parti vive di piante terrestri (e.g. radichette sommerse)	TP			
	Xylal (rami, legno morto, radici)	XY			
	CPOM (materiale organico grossolano, foglie, rametti)	CP	10	1	SM
	FPOM (materiale organico fine)	FP			
Film batterici, funghi e sapropel	BA				
<i>Nota (le dimensioni indicate si riferiscono all'asse intermedio)</i>		100%	10		

Il sito è uniformemente o quasi ricoperto da:	<input type="checkbox"/> Muschi	<input type="checkbox"/> Alghe incrostanti	<input type="checkbox"/> Sottile strato di limo	<input type="checkbox"/> Hydrurus
	<input type="checkbox"/> Altro (specificare)			

Note	<i>Legenda dei tipi di flusso</i>	
	NP Non percettibile SM Liscio/Smooth UP Upwelling RP Increspato/Rippled UW Unbroken standing waves	BW Broken standing waves CH Chute <u>Flussi da evitare</u> FF Cascata/Free fall CF Flusso caotico/ Chaotic flow



- Autorizzazione Ministero Politiche Agricole Alimentari e Forestali per analisi nel Settore Oleicolo D.M. 06/04/2011 (Rinnovo del 21/03/2019 – G.U. n°92 del 19/04/2019)
- Inserimento nell'Elenco dei "Tecnici Competenti" p.to 7 art. 2 Legge 26/10/95 n°447 "Inquinamento acustico"
- Inserimento nell'Elenco dei Laboratori qualificati ad effettuare analisi amianto – Regione Sicilia (COD n°244SIC2)
- Inserimento nell'Elenco dei laboratori riconosciuti dal MIPAAF per la verifica di conformità dei fertilizzanti di cui all'art.1 d.lgs. n°75/2010 (Decreto n°3734 del 07 marzo 2019)
- Inserimento nell'Elenco dei Laboratori della Regione Sicilia per le attività analitiche di autocontrollo alimentare, di cui al D.D.G. n° 434/17 del 09/03/2017 (ID n°2012/AG002)
- Inserimento nell'Elenco dei Laboratori di prova riconosciuti dal MIPAAF per l'esecuzione di analisi di campioni in agricoltura biologica ai sensi del Decreto Ministeriale n. 2592 del 12 marzo 2014
- Laboratorio Accreditato ACCREDIA n° 0439L (UNI CEI EN ISO/IEC 17025:2018)



Allegato al Rapporto di Prova n° 2147405-006

Scheda da campo - Valutazione indice multimetrico STAR_ICMI Fiumi guadabili - Approccio multihabitat proporzionale - Monitoraggio Operativo

Ortofoto della sezione campionata

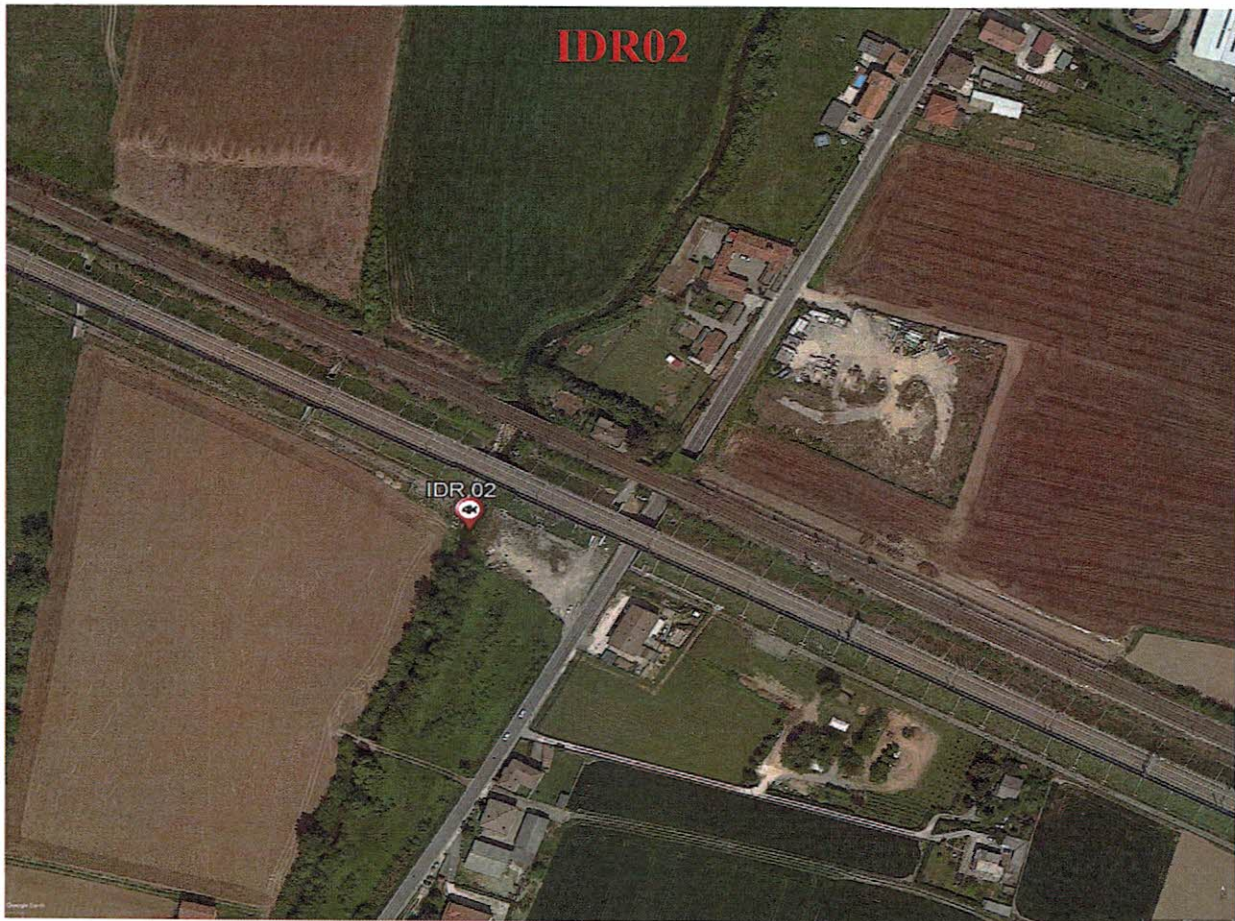



Lista faunistica

Campione n° 2147405-006

del 29/12/2021

Totale individui 65

	n°	Gen.\Fam.	Indicare i gruppi tassonomici identificati e le relative abbondanze		
Efemerotteri (Ordine)	16	<i>Baetis</i>	<i>Ephemerella</i>		<i>Centroptilum</i>
		<i>Proclaeon</i>	<i>Caenis</i>		<i>Paraleptophlebia</i>
		<i>Ecdyonurus</i>	<i>Cloeon</i>	5	<i>Pseudocentroptilum</i>
		<i>Rhithrogena</i>	<i>Electrogena</i>		
Plecotteri (Ordine)		<i>Leuctra</i>	<i>Nemurella</i>		<i>Brachyptera</i>
		<i>Capnia</i>	<i>Protonemura</i>		<i>Chloroperla</i>
		<i>Nemoura</i>	<i>Amphinemura</i>		<i>Dictyogenus</i>
Tricotteri (Ordine)		<i>Hydropsychidae</i>	<i>Sericostomatidae</i>		<i>Glossosomatidae</i>
		<i>Goeridae</i>	<i>Hydroptilidae</i>		<i>Rhyacophilidae</i>
		<i>Limnephilidae</i>	<i>Leptoceridae</i>		
Coleotteri (Ordine)		<i>Hydraenidae</i>	<i>Noteridae</i>		<i>Sphaeridiidae</i>
		<i>Dytiscidae</i>	<i>Helodidae</i>		
		<i>Hydrophilidae</i>	<i>Gyrinidae</i>		
Odonati (Ordine)		<i>Calopteryx</i>	<i>Dryobogomphus</i>		<i>Sympetrum</i>
		<i>Ischnura</i>	1	<i>Lestes</i>	<i>Orthetrum</i>
		<i>Pyrrosoma</i>		<i>Brachythemis</i>	
Ditteri (Ordine)	15	<i>Simuliidae</i>	<i>Dixidae</i>		<i>Tabanidae</i>
	6	<i>Ceratopogonidae</i>	<i>Stratiomyidae</i>		<i>Tipulidae</i>
	10	<i>Chironomidae</i>	<i>Culicidae</i>		<i>Psychodidae</i>
Eterotteri (Sottordine)		<i>Notonecta</i>	<i>Plea</i>		<i>Aphelacheirus</i>
		<i>Micronecta</i>	<i>Anisops</i>		<i>Cymatia</i>
		<i>Microvelia</i>	<i>Hydrometra</i>		
Crostacei (Subphylum)	2	<i>Gammaridae</i>	<i>Crangonyctidae</i>		<i>Mysidae</i>
		<i>Asellidae</i>	<i>Palaemonidae</i>		<i>Potamidae</i>
Gasteropodi (Classe)		<i>Physa</i>	<i>Ancylus</i>		<i>Planorbis</i>
		<i>Planorbarius</i>	5	<i>Bithynia</i>	
		<i>Anisus</i>		<i>Lymnaea</i>	
Bivalvi (Classe)		<i>Sphaerium</i>	<i>Pisidium</i>		<i>Unio</i>
		<i>Dreissena</i>	<i>Anodonta</i>		<i>Musculium</i>
Tricladi (Ordine)		<i>Dugesia</i>	<i>Crenobia</i>		<i>Polycelis</i>
		<i>Planaria</i>	<i>Dendrocoelum</i>		<i>Phagocata</i>
Irudinei (Sottoclasse)	5	<i>Dina</i>	<i>Ergobdella</i>		<i>Hirudo</i>
		<i>Haemopis</i>	<i>Glossiphonia</i>		<i>Helobdella</i>
Oligocheti (Sottoclasse)		<i>Lumbricidae</i>	<i>Lumbriculidae</i>		<i>Propappidae</i>
		<i>Haplotaenidae</i>	<i>Naididae</i>		<i>Enchytraeidae</i>
Nematodi, Planipennia, Nematomorfi, Cnidari, Briozoi, Megalotteri, Poriferi, Neurotteri, Branchiobdellidi		<i>Nemertidae</i>	<i>Hydridae</i>		
		<i>Chordodidae</i>	<i>Ichneumonidae</i>		
		<i>Hydracarina</i>	<i>Lophopodidae</i>		
		<i>Branchiobdellidae</i>			

Note

Operatore

Donatella



Allegato al Rapporto di Prova n° 2147405-006

Scheda da laboratorio - Indice Multimetrico STAR di Intercalibrazione (STAR-ICMi) - macroinvertebrati
ISPRA 2010 Man 111 2014 + ISPRA Man 107 2014

Stazione IDR02

Acque superficiali "Stazione IDR 02" - Corso d'Opera 93 - Cantiere Italferr Ingresso Urbano
Interconnessione Brescia Ovest

Localizzazione e tipo fluviale						
Denominazione	Roggia Mandolossa		Provincia	BS	Quota s.l.m.	129 metri
Coordinate	Lat. 45°32'40.78"N	Long. 10°08'59.68"E	Operatore in laboratorio		A.Di Leonardo	
Idrocoregione (HER)	06	Tipo fluviale	06SS2	Macrotipo	C	
Mesohabitat	Pool	Classe: 5-25 km Piccolo		Tipo di monitoraggio	Operativo	
Tipo di campionamento	<input checked="" type="checkbox"/> Multihabitat proporzionale		<input type="checkbox"/> Habitat specifico (substrati artificiali)			

Foto della sezione campionata







Allegato al Rapporto di Prova n° 2147405-006



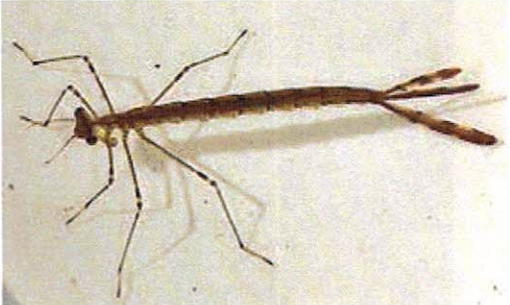

Scheda da laboratorio - Indice Multimetrico STAR di Intercalibrazione (STAR-ICMi) - macroinvertebrati
ISPRA 2010 Man 111 2014 + ISPRA Man 107 2014

Attività di Conferma in Laboratorio

Nella tabella seguente vengono riportate le *Unità Operazionali* che caratterizzano la stazione oggetto di valutazione

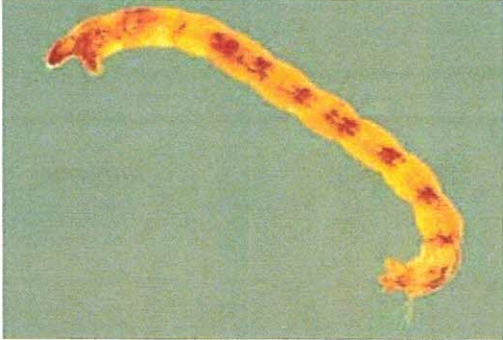
Gruppi faunistici	Unità Operazionali	n° individui	
Efemerotteri	<i>Baetis</i>	16	
Efemerotteri	<i>Pseudocentropilum</i>	5	
Odonati	<i>Lestes</i>	1	



Gruppi faunistici	Unità Operazionali	n° individui	
Ditteri	<i>Chironomidae</i>	10	
Ditteri	<i>Simuliidae</i>	15	
Ditteri	<i>Ceratopogonidae</i>	6	
Crostacei	<i>Asellidae</i>	2	



- > Autorizzazione Ministero Politiche Agricole Alimentari e Forestali per analisi nel Settore Oleicolo D.M. 06/04/2011 (Rinnovo del 21/03/2019 – G.U. n°92 del 19/04/2019)
- > Inserimento nell'Elenco dei "Tecnici Competenti" p.to 7 art. 2 Legge 26/10/95 n°447 "Inquinamento acustico"
- > Inserimento nell'Elenco dei Laboratori qualificati ad effettuare analisi amianto – Regione Sicilia (COD n°244SIC2)
- > Inserimento nell'Elenco dei laboratori riconosciuti dal MIPAAF per la verifica di conformità dei fertilizzanti di cui all'art.1 d.lgs. n°75/2010 (Decreto n°3734 del 07 marzo 2019)
- > Inserimento nell'Elenco dei Laboratori della Regione Sicilia per le attività analitiche di autocontrollo alimentare, di cui al D.D.G. n° 434/17 del 09/03/2017 (ID n°2012/AG002)
- > Inserimento nell'Elenco dei Laboratori di prova riconosciuti dal MIPAAF per l'esecuzione di analisi di campioni in agricoltura biologica ai sensi del Decreto Ministeriale n. 2592 del 12 marzo 2014
- > Laboratorio Accreditato ACCREDIA n° 0439L (UNI CEI EN ISO/IEC 17025:2018)



Gruppi faunistici	Unità Operazionali	n° individui	
Gasteropodi	<i>Bithynia</i>	5	
Irudinei	<i>Dina</i>	5	



- Autorizzazione Ministero Politiche Agricole Alimentari e Forestali per analisi nel Settore Oleicolo D.M. 06/04/2011 (Rinnovo del 21/03/2019 – G.U. n°92 del 19/04/2019)
- Inserimento nell'Elenco dei "Tecnici Competenti" p.to 7 art. 2 Legge 26/10/95 n°447 "Inquinamento acustico"
- Inserimento nell'Elenco dei Laboratori qualificati ad effettuare analisi amianto – Regione Sicilia (COD n°244SIC2)
- Inserimento nell'Elenco dei laboratori riconosciuti dal MIPAAF per la verifica di conformità dei fertilizzanti di cui all'art.1 d.lgs. n°75/2010 (Decreto n°3734 del 07 marzo 2019)
- Inserimento nell'Elenco dei Laboratori della Regione Sicilia per le attività analitiche di autocontrollo alimentare, di cui al D.D.G. n° 434/17 del 09/03/2017 (ID n°2012/AG002)
- Inserimento nell'Elenco dei Laboratori di prova riconosciuti dal MIPAAF per l'esecuzione di analisi di campioni in agricoltura biologica ai sensi del Decreto Ministeriale n. 2592 del 12 marzo 2014
- Laboratorio Accreditato ACCREDIA n° 0439L (UNI CEI EN ISO/IEC 17025:2018)



Allegato al Rapporto di Prova n° 2147405-006

Scheda da laboratorio - Indice Multimetrico STAR di Intercalibrazione (STAR-ICMi) - macroinvertebrati
ISPRA 2010 Man 111 2014 + ISPRA Man 107 2014

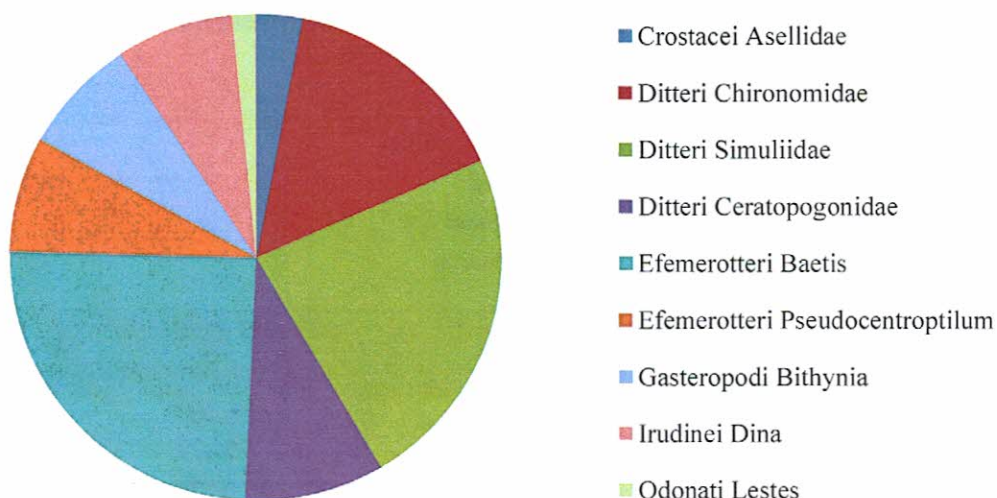

Gruppo faunistico	Unità Operazionale	Totale
Crostacei	<i>Asellidae</i>	2
Ditteri	<i>Chironomidae</i>	10
	<i>Simuliidae</i>	15
	<i>Ceratopogonidae</i>	6
Efemerotteri	<i>Baetis</i>	16
	<i>Pseudocentropilum</i>	5
Gasteropodi	<i>Bithynia</i>	5
Irudinei	<i>Dina</i>	5
Odonati	<i>Lestes</i>	1
Totale complessivo		65



- Autorizzazione Ministero Politiche Agricole Alimentari e Forestali per analisi nel Settore Oleicolo D.M. 06/04/2011 (Rinnovo del 21/03/2019 - G.U. n°92 del 19/04/2019)
- Inserimento nell'Elenco dei "Tecnici Competenti" p.to 7 art. 2 Legge 26/10/95 n°447 "Inquinamento acustico"
- Inserimento nell'Elenco dei Laboratori qualificati ad effettuare analisi amianto - Regione Sicilia (COD n°244SIC2)
- Inserimento nell'Elenco dei laboratori riconosciuti dal MIPAAF per la verifica di conformità dei fertilizzanti di cui all'art.1 d.lgs. n°75/2010 (Decreto n°3734 del 07 marzo 2019)
- Inserimento nell'Elenco dei Laboratori della Regione Sicilia per le attività analitiche di autocontrollo alimentare, di cui al D.D.G. n° 434/17 del 09/03/2017 (ID n°2012/AG002)
- Inserimento nell'Elenco dei Laboratori di prova riconosciuti dal MIPAAF per l'esecuzione di analisi di campioni in agricoltura biologica ai sensi del Decreto Ministeriale n. 2592 del 12 marzo 2014
- Laboratorio Accreditato ACCREDIA n° 0439L (UNI CEI EN ISO/IEC 17025:2018)



Allegato al Rapporto di Prova n° 2147405-006

Scheda da laboratorio - Indice Multimetrico STAR di Intercalibrazione (STAR-ICMi) - macroinvertebrati
ISPRA 2010 Man 111 2014 + ISPRA Man 107 2014

Calcolo del "Valore" di STAR_ICMi e della relativa Classe di Qualità

Tipo Fluviale	Codice tipo	06SS2
	Idroecoregione (HER)	06
	Classe	5-25 km Piccolo
	Macrotipo	C
	Mesohabitat	Pool

Metriche	IDR02 2147405-006	Valori di riferimento (1) rif. N_147 DM 260/2010	Valori di riferimento (2) N.A.
ASPT	4,000	6,290	---
LogEPTD	2,000	2,327	---
1-GOLD	0,446	0,874	---
N fam.	8,00	26,75	---
N fam.EPT	1,00	12,25	---
Shannon	1,777	2,202	---
MTS	---	---	---
STAR_ICMi	0,310	1,012	---

Classe di qualità		
Scarso		
Limiti di classe	RQE > 0,96	Elevato
	0,96 < RQE < 0,72	Buono
	0,72 < RQE < 0,48	Sufficiente
	0,48 < RQE < 0,24	Scarso
	RQE < 0,24	Cattivo

L'analista Biologo
C.A.D.A. snc

Dott.ssa Alessandra Di Leonardo

Il Direttore della Divisione Analitica

Dott.ssa Margherita Augello

Ordine Nazionale dei Biologi
Abb. professionale n° 036132

Documento con firma digitale avanzata ai sensi della normativa vigente.



Allegato al Rapporto di Prova n° 2145935-007

Scheda da campo - Indice Multimetrico STAR di Intercalibrazione (STAR-ICMi) - macroinvertebrati

ISPRa 2010 Man 111 2014 + ISPRa Man 107 2014

Fiumi guadabili - Approccio multihabitat proporzionale - Monitoraggio Operativo

Committente	ITALFERR s.p.a	Campione n°	2145935-007
Stazione	IDR03		
Descrizione	Acque superficiali "Stazione IDR 03" - Corso d'Opera 93 - Cantiere Italferr Ingresso Urbano Interconnessione Brescia Ovest		

Data	29/12/2021	Regione	Lombardia	Latitudine	45°32'22.18"N
Ora	11:00	Provincia	BS	Longitudine	10°09'35.65"E
Operatore	D.Pelizza	HER	06 Pianura Padana	Quota s.l.m. (m)	130
Denom. corpo idrico	Fiume Mella			Mesohabitat atteso	Pool/Generico 0,5 mq

Il letto del fiume è visibile?	Si <input type="checkbox"/>	In parte <input checked="" type="checkbox"/>	Poco o nulla <input type="checkbox"/>
La sequenza riffle/pool è riconoscibile?	Si <input type="checkbox"/>	No <input checked="" type="checkbox"/>	
Mesohabitat campionato:	Pool <input type="checkbox"/>	Riffle <input type="checkbox"/>	Generico <input checked="" type="checkbox"/>
Tipo di retino utilizzato:	Surber <input checked="" type="checkbox"/>	Retino immanicato con delimitatore	<input type="checkbox"/>
Superficie totale campionata:	0,5 mq <input checked="" type="checkbox"/>	1 mq	<input type="checkbox"/>
Strumento di misura n° 995	Temp. acqua (°C) 6,3	pH 7,91	ORP (mV) 122,6
	Conducibilità (µS/cm) 405,0	O ₂ (mg/l) 5,92	Temp. atmosferica (°C) 6,5

Microhabitat		%	Nr. Repl.	Tipo di flusso	
ABIOTICI	Limo/argilla < 6 µm	ARG			
	Sabbia 6 µm - 2 mm	SAB			
	Ghiaia 0.2 - 2 cm	GHI			
	Microlithal 2 - 6 cm	MIC			
	Mesolithal 6 - 20 cm	MES	90	9	RP
	Macrolithal 20 - 40 cm	MAC			
	Megalithal > 40 cm	MGL			
	Artificiale (e.g. cemento)	ART			
	Igropetrico (sottile strato d'acqua su substrato roccioso)	IGR			
BIOTICI	Alghe	AL			
	Macrofite sommerse (anche muschi, Characeae, etc.) ✓	SO			
	Macrofite emergenti (e.g. Thypha, Carex, Phragmites)	EM			
	Parti vive di piante terrestri (e.g. radichette sommerse)	TP			
	Xylal (rami, legno morto, radici)	XY	10	1	RP
	CPOM (materiale organico grossolano, foglie, rametti)	CP			
	FPOM (materiale organico fine)	FP			
	Film batterici, funghi e sapropel	BA			
Nota (le dimensioni indicate si riferiscono all'asse intermedio)		100%	10		

Il sito è uniformemente o quasi ricoperto da:	<input type="checkbox"/> Muschi	<input type="checkbox"/> Alghe incrostanti	<input type="checkbox"/> Sottile strato di limo	<input type="checkbox"/> Hydrurus
	<input type="checkbox"/> Altro (specificare)			

Note	Legenda dei tipi di flusso	
	NP Non percettibile SM Liscio/Smooth UP Upwelling RP Increspato/Rippled UW Unbroken standing waves	BW Broken standing waves CH Chute <u>Flussi da evitare</u> FF Cascata/Free fall CF Flusso caotico/ Chaotic flow



- Autorizzazione Ministero Politiche Agricole Alimentari e Forestali per analisi nel Settore Oleicolo D.M. 06/04/2011 (Rinnovo del 21/03/2019 – G.U. n°92 del 19/04/2019)
- Inserimento nell'Elenco dei "Tecnici Competenti" p.to 7 art. 2 Legge 26/10/95 n°447 "Inquinamento acustico"
- Inserimento nell'Elenco dei Laboratori qualificati ad effettuare analisi amianto – Regione Sicilia (COD n°244SIC2)
- Inserimento nell'Elenco dei laboratori riconosciuti dal MIPAAF per la verifica di conformità dei fertilizzanti di cui all'art.1 d.lgs. n°75/2010 (Decreto n°3734 del 07 marzo 2019)
- Inserimento nell'Elenco dei Laboratori della Regione Sicilia per le attività analitiche di autocontrollo alimentare, di cui al D.D.G. n° 434/17 del 09/03/2017 (ID n°2012/AG002)
- Inserimento nell'Elenco dei Laboratori di prova riconosciuti dal MIPAAF per l'esecuzione di analisi di campioni in agricoltura biologica ai sensi del Decreto Ministeriale n. 2592 del 12 marzo 2014
- Laboratorio Accreditato ACCREDIA n° 0439L (UNI CEI EN ISO/IEC 17025:2018)

Allegato al Rapporto di Prova n° 2145935-007

Scheda da campo - Valutazione indice multimetrico STAR_ICMi Fiumi guadabili - Approccio multihabitat proporzionale - Monitoraggio Operativo

Ortofoto della sezione campionata





Lista faunistica

Campione n° 2145935-007

del 29/12/2021

Totale individui 59

	n°	Gen./Fam.	Indicare i gruppi tassonomici identificati e le relative abbondanze		
Efemerotteri (Ordine)	21	<i>Baetis</i>	<i>Ephemerella</i>		<i>Centroptilum</i>
		<i>Procladius</i>	2 <i>Caenis</i>		<i>Paraleptophlebia</i>
		<i>Ecdyonurus</i>	<i>Cloeon</i>	6	<i>Pseudocentroptilum</i>
		<i>Rhithrogena</i>	<i>Electrogena</i>		
Plecotteri (Ordine)		<i>Leuctra</i>	<i>Nemurella</i>		<i>Brachyptera</i>
		<i>Capnia</i>	<i>Protonemura</i>		<i>Chloroperla</i>
		<i>Nemoura</i>	<i>Amphinemura</i>		<i>Dictyogenus</i>
Tricotteri (Ordine)	6	<i>Hydropsychidae</i>	<i>Sericostomatidae</i>		<i>Glossosomatidae</i>
		<i>Goeridae</i>	<i>Hydroptilidae</i>		<i>Rhyacophilidae</i>
		<i>Limnephilidae</i>	<i>Leptoceridae</i>		
Coleotteri (Ordine)	2	<i>Hydraenidae</i>	<i>Noteridae</i>		<i>Sphaeridiidae</i>
		<i>Dytiscidae</i>	<i>Helodidae</i>		
		<i>Hydrophilidae</i>	<i>Gyrinidae</i>		
Odonati (Ordine)		<i>Calopteryx</i>	<i>Onychogomphus</i>		<i>Sympetrum</i>
		<i>Ischnura</i>	<i>Lestes</i>		<i>Orthetrum</i>
		<i>Pyrrosoma</i>	<i>Brachythemis</i>		
Ditteri (Ordine)	12	<i>Simuliidae</i>	<i>Dixidae</i>		<i>Tabanidae</i>
		<i>Ceratopogonidae</i>	<i>Stratiomyidae</i>		<i>Tipulidae</i>
	7	<i>Chironomidae</i>	<i>Culicidae</i>		<i>Psycodidae</i>
Eterotteri (Sottordine)		<i>Notonecta</i>	<i>Plea</i>		<i>Aphelocheirus</i>
		<i>Micronecta</i>	<i>Anisops</i>		<i>Cymatia</i>
		<i>Microvelia</i>	<i>Hydrometra</i>		
Crostacei (Subphylum)		<i>Gammaridae</i>	<i>Crangonyctidae</i>		<i>Mysidae</i>
		<i>Asellidae</i>	<i>Palaemonidae</i>		<i>Potamidae</i>
Gasteropodi (Classe)		<i>Physa</i>	<i>Ancylus</i>		<i>Planorbis</i>
		<i>Planorbarius</i>	<i>Bithynia</i>		
		<i>Anisus</i>	<i>Lymnaea</i>		
Bivalvi (Classe)		<i>Sphaerium</i>	<i>Pisidium</i>		<i>Unio</i>
		<i>Dreissena</i>	<i>Anodonta</i>		<i>Musculium</i>
Tricladi (Ordine)		<i>Dugesia</i>	<i>Crenobia</i>		<i>Polycelis</i>
		<i>Planaria</i>	<i>Dendrocoelum</i>		<i>Phagocata</i>
Irudinei (Sottoclasse)	3	<i>Dina</i>	<i>Erpobdella</i>		<i>Hirudo</i>
		<i>Haemopis</i>	<i>Glossiphonia</i>		<i>Helobdella</i>
Oligocheti (Sottoclasse)		<i>Lumbricidae</i>	<i>Lumbriculidae</i>		<i>Propappidae</i>
		<i>Haplotaenidae</i>	<i>Naididae</i>		<i>Enchytraeidae</i>
		<i>Nermithidae</i>	<i>Hydridae</i>		
Nematodi, Planipennia, Nematomorfi, Cnidari, Briozoi, Megalotteri, Poriferi, Neurotteri, Branchiobdellidi		<i>Chordodidae</i>	<i>Ichneumonidae</i>		
		<i>Hydracarina</i>	<i>Lophopodidae</i>		
		<i>Branchiobdellidae</i>			

Note

Operatore
Donatella



Allegato al Rapporto di Prova n° 2145935-007

Scheda da laboratorio - Indice Multimetrico STAR di Intercalibrazione (STAR-ICMi) - macroinvertebrati
ISPRA 2010 Man 111 2014 + ISPRA Man 107 2014

Stazione IDR03

Acque superficiali "Stazione IDR 03" - Corso d'Opera 93 - Cantiere Italferr Ingresso Urbano
Interconnessione Brescia Ovest

Localizzazione e tipo fluviale						
Denominazione	Fiume Mella		Provincia	BS	Quota s.l.m.	130 metri
Coordinate	Lat. 45°32'22.18"N		Long. 10°09'35.65"E		Operatore in laboratorio	A.Di Leonardo
Idrocoregione (HER)	06	Tipo fluviale	06SS2	Macrotipo	C	
Mesohabitat	Pool	Classe: 5-25 km Piccolo		Tipo di monitoraggio	Operativo	
Tipo di campionamento	<input checked="" type="checkbox"/> Multihabitat proporzionale			<input type="checkbox"/> Habitat specifico (substrati artificiali)		

Foto della sezione campionata







Allegato al Rapporto di Prova n° 2145935-007





Scheda da laboratorio - Indice Multimetrico STAR di Intercalibrazione (STAR-ICMi) - macroinvertebrati
ISPRa 2010 Man 111 2014 + ISPRa Man 107 2014

Attività di Conferma in Laboratorio

Nella tabella seguente vengono riportate le *Unità Operazionali* che caratterizzano la stazione oggetto di valutazione

Gruppi faunistici	Unità Operazionali	n° individui	
Efemerotteri	<i>Baetis</i>	21	
Efemerotteri	<i>Pseudocentropilum</i>	6	
Efemerotteri	<i>Caenis</i>	2	



Gruppi faunistici	Unità Operazionali	n° individui	
Tricotteri	<i>Hydropsychidae</i>	6	
Ditteri	<i>Chironomidae</i>	7	
Ditteri	<i>Simuliidae</i>	12	
Coleoteri	<i>Dytiscidae</i>	2	



**Chimica
Applicata
Depurazione
Acque s.n.c.**

di Filippo Giglio & C.

- > Autorizzazione Ministero Politiche Agricole Alimentari e Forestali per analisi nel Settore Oleicolo D.M. 06/04/2011 (Rinnovo del 21/03/2019 – G.U. n°92 del 19/04/2019)
- > Inserimento nell'Elenco dei "Tecnici Competenti" p.to 7 art. 2 Legge 26/10/95 n°447 "Inquinamento acustico"
- > Inserimento nell'Elenco dei Laboratori qualificati ad effettuare analisi amianto – Regione Sicilia (COD n°244SIC2)
- > Inserimento nell'Elenco dei laboratori riconosciuti dal MIPAAF per la verifica di conformità dei fertilizzanti di cui all'art.1 d.lgs. n°75/2010 (Decreto n°3734 del 07 marzo 2019)
- > Inserimento nell'Elenco dei Laboratori della Regione Sicilia per le attività analitiche di autocontrollo alimentare, di cui al D.D.G. n° 434/17 del 09/03/2017 (ID n°2012/AG002)
- > Inserimento nell'Elenco dei Laboratori di prova riconosciuti dal MIPAAF per l'esecuzione di analisi di campioni in agricoltura biologica ai sensi del Decreto Ministeriale n. 2592 del 12 marzo 2014
- > Laboratorio Accreditato ACCREDIA n° 0439L (UNI CEI EN ISO/IEC 17025:2018)



Gruppi faunistici	Unità Operazionali	n° individui	
Irudinei	<i>Dina</i>	3	



Allegato al Rapporto di Prova n° 2145935-007

Scheda da laboratorio - Indice Multimetrico STAR di Intercalibrazione (STAR-ICMi) - macroinvertebrati
ISPRA 2010 Man 111 2014 + ISPRA Man 107 2014

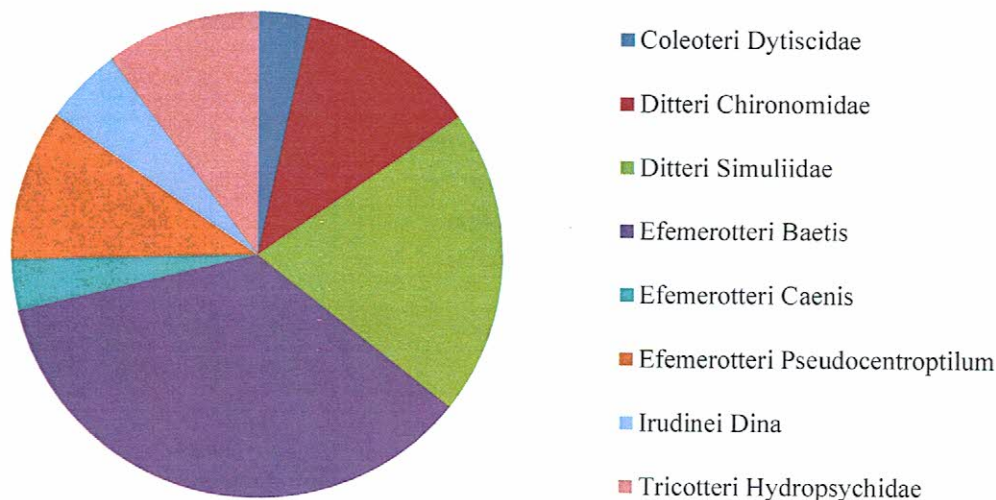

Gruppo faunistico	Unità Operazionale	Totale
Coleoteri	<i>Dytiscidae</i>	2
Ditteri	<i>Chironomidae</i>	7
	<i>Simuliidae</i>	12
Efemerotteri	<i>Baetis</i>	21
	<i>Caenis</i>	2
	<i>Pseudocentropilum</i>	6
Irudinei	<i>Dina</i>	3
Tricotteri	<i>Hydropsychidae</i>	6
Totale complessivo		59



**Chimica
Applicata
Depurazione
Acque s.n.c.**

di Filippo Giglio & C.

- Autorizzazione Ministero Politiche Agricole Alimentari e Forestali per analisi nel Settore Oleicolo D.M. 06/04/2011 (Rinnovo del 21/03/2019 – G.U. n°92 del 19/04/2019)
- Inserimento nell'Elenco dei "Tecnici Competenti" p.to 7 art. 2 Legge 26/10/95 n°447 "Inquinamento acustico"
- Inserimento nell'Elenco dei Laboratori qualificati ad effettuare analisi amianto – Regione Sicilia (COD n°244SIC2)
- Inserimento nell'Elenco dei laboratori riconosciuti dal MIPAAF per la verifica di conformità dei fertilizzanti di cui all'art.1 d.lgs. n°75/2010 (Decreto n°3734 del 07 marzo 2019)
- Inserimento nell'Elenco dei Laboratori della Regione Sicilia per le attività analitiche di autocontrollo alimentare, di cui al D.D.G. n° 434/17 del 09/03/2017 (ID n°2012/AG002)
- Inserimento nell'Elenco dei Laboratori di prova riconosciuti dal MIPAAF per l'esecuzione di analisi di campioni in agricoltura biologica ai sensi del Decreto Ministeriale n. 2592 del 12 marzo 2014
- Laboratorio Accreditato ACCREDIA n° 0439L (UNI CEI EN ISO/IEC 17025:2018)



Allegato al Rapporto di Prova n° 2145935-007

Scheda da laboratorio - Indice Multimetrico STAR di Intercalibrazione (STAR-ICMi) - macroinvertebrati
ISPRA 2010 Man 111 2014 + ISPRA Man 107 2014

Calcolo del "Valore" di STAR_ICMi e della relativa Classe di Qualità

Tipo Fluviale	Codice tipo	06SS2
	Idroecoregione (HER)	06
	Classe	5-25 km Piccolo
	Macrotipo	C
	Mesohabitat	Pool

Metriche	IDR03 2145935-007	Valori di riferimento (1) rif. N_147 DM 260/2010	Valori di riferimento (2) N.A.
ASPT	4,429	6,290	---
LogEPTD	2,429	2,327	---
I-GOLD	0,678	0,874	---
N fam.	7,00	26,75	---
N fam.EPT	3,00	12,25	---
Shannon	1,548	2,202	---
MTS	----	----	---
STAR_ICMi	0,359	1,012	---

Classe di qualità		
Scarso		
Limiti di classe	RQE > 0,96	Elevato
	0,96 < RQE < 0,72	Buono
	0,72 < RQE < 0,48	Sufficiente
	0,48 < RQE < 0,24	Scarso
	RQE < 0,24	Cattivo

L'analista Biologo
C.A.D.A. snc

Dott.ssa Alessandra Di Leonardo

Il Direttore della Divisione Analitica
Dott.ssa Margherita Augello
Ordine Nazionale dei Biologi
Albo professionale n° 036137

Documento con firma digitale avanzata ai sensi della normativa vigente.



Allegato al Rapporto di Prova n° 2147405-008

Scheda da campo - Indice Multimetrico STAR di Intercalibrazione (STAR-ICMi) - macroinvertebrati

ISPRA 2010 Man 111 2014 + ISPRA Man 107 2014

Fiumi guadabili - Approccio multihabitat proporzionale - Monitoraggio Operativo

Committente	ITALFERR s.p.a	Campione n°	2147405-008
Stazione	IDR04		
Descrizione	Acque superficiali "Stazione IDR 04" - Corso d'Opera 93 - Cantiere Italferr Ingresso Urbano Interconnessione Brescia Ovest		

Data	30/12/2021	Regione	Lombardia	Latitudine	45°32'09.03"N
Ora	10:45	Provincia	BS	Longitudine	10°10'22.98"E
Operatore	D.Pelizza	HER	06 Pianura Padana	Quota s.l.m. (m)	130
Denom. corpo idrico	Fiume Mella			Mesohabitat atteso	Pool/Generico 0,5 mq

Il letto del fiume è visibile?	Si <input type="checkbox"/>	In parte <input checked="" type="checkbox"/>	Poco o nulla <input type="checkbox"/>
La sequenza riffle/pool è riconoscibile?	Si <input checked="" type="checkbox"/>	No <input type="checkbox"/>	
Mesohabitat campionato:	Pool <input type="checkbox"/>	Riffle <input type="checkbox"/>	Generico <input checked="" type="checkbox"/>
Tipo di retino utilizzato:	Surber <input checked="" type="checkbox"/>	Retino immanicato con delimitatore	<input type="checkbox"/>
Superficie totale campionata:	0,5 mq <input checked="" type="checkbox"/>	1 mq	<input type="checkbox"/>
Strumento di misura n° 995	Temp. acqua (°C) 4,8	pH 7,97	ORP (mV) 103,2
	Conducibilità (µS/cm) 449,5	O ₂ (mg/l) 6,40	Temp. atmosferica (°C) 3,5

Microhabitat		%	Nr. Repl.	Tipo di flusso	
ABIOTICI	Limo/argilla < 6 µm	ARG	10	1	
	Sabbia 6 µm - 2 mm	SAB	20	2	
	Ghiaia 0.2 - 2 cm	GHI	10	1	
	Microlithal 2 - 6 cm	MIC			
	Mesolithal 6 - 20 cm	MES	50	5	
	Macrolithal 20 - 40 cm	MAC			NP
	Megalithal > 40 cm	MGL			NP
	Artificiale (e.g. cemento)	ART			
	Igropetrico (sottile strato d'acqua su substrato roccioso)	IGR			
	BIOTICI	Alghe	AL		
Macrofite sommerse (anche muschi, Characeae, etc.)		SO			
Macrofite emergenti (e.g. Thypha, Carex, Phragmites)		EM			
Parti vive di piante terrestri (e.g. radichette sommerse)		TP			
Xylal (rami, legno morto, radici)		XY	10	1	
CPOM (materiale organico grossolano, foglie, rametti)		CP			
FPOM (materiale organico fine)		FP			
Film batterici, funghi e sapropel		BA			
<i>Nota (le dimensioni indicate si riferiscono all'asse intermedio)</i>		100%	10		

Il sito è uniformemente o quasi ricoperto da:	<input type="checkbox"/> Muschi	<input checked="" type="checkbox"/> Alghe incrostanti	<input checked="" type="checkbox"/> Sottile strato di limo	<input type="checkbox"/> Hydrurus
	<input type="checkbox"/> Altro (specificare)			

Note	<i>Legenda dei tipi di flusso</i>	
	NP Non percettibile SM Liscio/Smooth UP Upwelling RP Increspato/Rippled UW Unbroken standing waves	BW Broken standing waves CH Chute <u>Flussi da evitare</u> FF Cascata/Free fall CF Flusso caotico/ Chaotic flow



- Autorizzazione Ministero Politiche Agricole Alimentari e Forestali per analisi nel Settore Oleicolo D.M. 06/04/2011 (Rinnovo del 21/03/2019 – G.U. n°92 del 19/04/2019)
- Inserimento nell'Elenco dei "Tecnici Competenti" p.to 7 art. 2 Legge 26/10/95 n°447 "Inquinamento acustico"
- Inserimento nell'Elenco dei Laboratori qualificati ad effettuare analisi amianto – Regione Sicilia (COD n°244SIC2)
- Inserimento nell'Elenco dei laboratori riconosciuti dal MIPAAF per la verifica di conformità dei fertilizzanti di cui all'art.1 d.lgs. n°75/2010 (Decreto n°3734 del 07 marzo 2019)
- Inserimento nell'Elenco dei Laboratori della Regione Sicilia per le attività analitiche di autocontrollo alimentare, di cui al D.D.G. n° 434/17 del 09/03/2017 (ID n°2012/AG002)
- Inserimento nell'Elenco dei Laboratori di prova riconosciuti dal MIPAAF per l'esecuzione di analisi di campioni in agricoltura biologica ai sensi del Decreto Ministeriale n. 2592 del 12 marzo 2014
- Laboratorio Accreditato ACCREDIA n° 0439L (UNI CEI EN ISO/IEC 17025:2018)

Allegato al Rapporto di Prova n° 2147405-008

Scheda da campo - Valutazione indice multimetrico STAR_ICMi Fiumi guadabili - Approccio multihabitat proporzionale - Monitoraggio Operativo

Ortofoto della sezione campionata





Lista faunistica

Campione n° 2147405-008

del 30/12/2021

Totale individui 51

	n°	Gen.\Fam.	Indicare i gruppi tassonomici identificati e le relative abbondanze		
Efemerotteri (Ordine)	12	<i>Baetis</i>		<i>Ephemerella</i>	<i>Centroptilum</i>
		<i>Proclaeon</i>	2	<i>Gaenis</i>	<i>Paraleptophlebia</i>
		<i>Ecdyanurus</i>		<i>Claeon</i>	6 <i>Pseudocentroptilum</i>
		<i>Rhithrogena</i>		<i>Electrogena</i>	
Plecotteri (Ordine)		<i>Leuctra</i>		<i>Nemurella</i>	<i>Brachyptera</i>
		<i>Capnia</i>		<i>Protonemura</i>	<i>Chloroperla</i>
		<i>Nemoura</i>		<i>Amphinemura</i>	<i>Dictyogenus</i>
Tricotteri (Ordine)	6	<i>Hydropsychidae</i>		<i>Sericostomatidae</i>	<i>Glossosomatidae</i>
		<i>Goeridae</i>		<i>Hydroptilidae</i>	<i>Rhyacophilidae</i>
		<i>Limnephilidae</i>		<i>Leptoceridae</i>	
Coleotteri (Ordine)	1	<i>Hydraenidae</i>		<i>Noteridae</i>	<i>Sphaeridiidae</i>
		<i>Dytiscidae</i>		<i>Helodidae</i>	
		<i>Hydrophilidae</i>		<i>Gyrinidae</i>	
Odonati (Ordine)		<i>Galopteryx</i>		<i>Onychogomphus</i>	<i>Sympetrum</i>
		<i>Ischnura</i>		<i>Lestes</i>	<i>Orthetrum</i>
		<i>Pyrphasoma</i>		<i>Brachythemis</i>	
Ditteri (Ordine)	9	<i>Simuliidae</i>		<i>Dixidae</i>	<i>Tabanidae</i>
	8	<i>Ceratopogonidae</i>		<i>Stratiomyidae</i>	1 <i>Tipulidae</i>
	4	<i>Chironomidae</i>		<i>Culicidae</i>	<i>Psychodidae</i>
Eterotteri (Sottordine)		<i>Notonecta</i>		<i>Plea</i>	<i>Aphelocheirus</i>
		<i>Micronecta</i>		<i>Anisops</i>	<i>Cymatia</i>
		<i>Microvelia</i>		<i>Hydrometra</i>	
Crostacei (Subphylum)		<i>Gammaridae</i>		<i>Crangonyctidae</i>	<i>Mysidae</i>
		<i>Asellidae</i>		<i>Palaemonidae</i>	<i>Potamidae</i>
Gasteropodi (Classe)		<i>Physa</i>		<i>Ancylus</i>	<i>Planorbis</i>
		<i>Planorbarius</i>		<i>Bithynia</i>	
		<i>Anisus</i>		<i>Lymnaea</i>	
Bivalvi (Classe)		<i>Sphaerium</i>		<i>Pisidium</i>	<i>Unio</i>
		<i>Dreissena</i>		<i>Anodonta</i>	<i>Musculium</i>
Tricladi (Ordine)		<i>Dugesia</i>		<i>Crenobia</i>	<i>Polycelis</i>
		<i>Planaria</i>		<i>Dendrocoelum</i>	<i>Phagocata</i>
Irudinei (Sottoclasse)	2	<i>Dina</i>		<i>Erpobdella</i>	<i>Hirudo</i>
		<i>Haemopis</i>		<i>Glossiphonia</i>	<i>Helobdella</i>
Oligocheti (Sottoclasse)		<i>Lumbricidae</i>		<i>Lumbriculidae</i>	<i>Propappidae</i>
		<i>Haplotaxidae</i>		<i>Naididae</i>	<i>Enchytraeidae</i>
Nematodi, Planipennia, Nematomorfi, Cnidari, Briozoi, Megalotteri, Poriferi, Neuroteri, Branchiobdellidi		<i>Nermithidae</i>		<i>Hydridae</i>	
		<i>Chordodidae</i>		<i>Ichneumonidae</i>	
		<i>Hydracarina</i>		<i>Lophopodidae</i>	
		<i>Branchiobdellidae</i>			

Note

Operatore
Rondeletta



Allegato al Rapporto di Prova n° 2147405-008

Scheda da laboratorio - Indice Multimetrico STAR di Intercalibrazione (STAR-ICMi) - macroinvertebrati
ISPRA 2010 Man 111 2014 + ISPRA Man 107 2014

Stazione IDR04

Acque superficiali "Stazione IDR 04" - Corso d'Opera 93 - Cantiere Italferr Ingresso Urbano
Interconnessione Brescia Ovest

Localizzazione e tipo fluviale						
Denominazione	Fiume Mella		Provincia	BS	Quota s.l.m.	130 metri
Coordinate	Lat. 45°32'09.03"N	Long. 10°10'22.98"E	Operatore in laboratorio		A.Di Leonardo	
Idrocoregione (HER)	06	Tipo fluviale	06SS3	Macrotipo	C	
Mesohabitat	Pool	Classe: 25-75 km Medio		Tipo di monitoraggio	Operativo	
Tipo di campionamento		<input checked="" type="checkbox"/> Multihabitat proporzionale		<input type="checkbox"/> Habitat specifico (substrati artificiali)		

Foto della sezione campionata







Allegato al Rapporto di Prova n° 2147405-008





Scheda da laboratorio - Indice Multimetrico STAR di Intercalibrazione (STAR-ICMi) - macroinvertebrati
ISPRA 2010 Man 111 2014 + ISPRA Man 107 2014

Attività di Conferma in Laboratorio

Nella tabella seguente vengono riportate le *Unità Operazionali* che caratterizzano la stazione oggetto di valutazione

Gruppi faunistici	Unità Operazionali	n° individui	
Efemerotteri	<i>Baetis</i>	12	
Efemerotteri	<i>Pseudocentropilum</i>	6	
Efemerotteri	<i>Caenis</i>	2	





Gruppi faunistici	Unità Operazionali	n° individui	
Tricotteri	<i>Hydropsychidae</i>	6	
Ditteri	<i>Ceratopogonidae</i>	8	
Ditteri	<i>Simuliidae</i>	9	
Ditteri	<i>Chironomidae</i>	4	



- > Autorizzazione Ministero Politiche Agricole Alimentari e Forestali per analisi nel Settore Oleicolo D.M. 06/04/2011 (Rinnovo del 21/03/2019 – G.U. n°92 del 19/04/2019)
- > Inserimento nell'Elenco dei "Tecnici Competenti" p.to 7 art. 2 Legge 26/10/95 n°447 "Inquinamento acustico"
- > Inserimento nell'Elenco dei Laboratori qualificati ad effettuare analisi amianto – Regione Sicilia (COD n°244SIC2)
- > Inserimento nell'Elenco dei laboratori riconosciuti dal MIPAAF per la verifica di conformità dei fertilizzanti di cui all'art.1 d.lgs. n°75/2010 (Decreto n°3734 del 07 marzo 2019)
- > Inserimento nell'Elenco dei Laboratori della Regione Sicilia per le attività analitiche di autocontrollo alimentare, di cui al D.D.G. n° 434/17 del 09/03/2017 (ID n°2012/AG002)
- > Inserimento nell'Elenco dei Laboratori di prova riconosciuti dal MIPAAF per l'esecuzione di analisi di campioni in agricoltura biologica ai sensi del Decreto Ministeriale n. 2592 del 12 marzo 2014
- > Laboratorio Accreditato ACCREDIA n° 0439L (UNI CEI EN ISO/IEC 17025:2018)



Gruppi faunistici	Unità Operazionali	n° individui	
Ditteri	<i>Tipulidae</i>	1	
Irudinei	<i>Dina</i>	2	
Coleoteri	<i>Dytiscidae</i>	1	



Allegato al Rapporto di Prova n° 2147405-008

Scheda da laboratorio - Indice Multimetrico STAR di Intercalibrazione (STAR-ICMi) - macroinvertebrati
ISPRA 2010 Man 111 2014 + ISPRA Man 107 2014

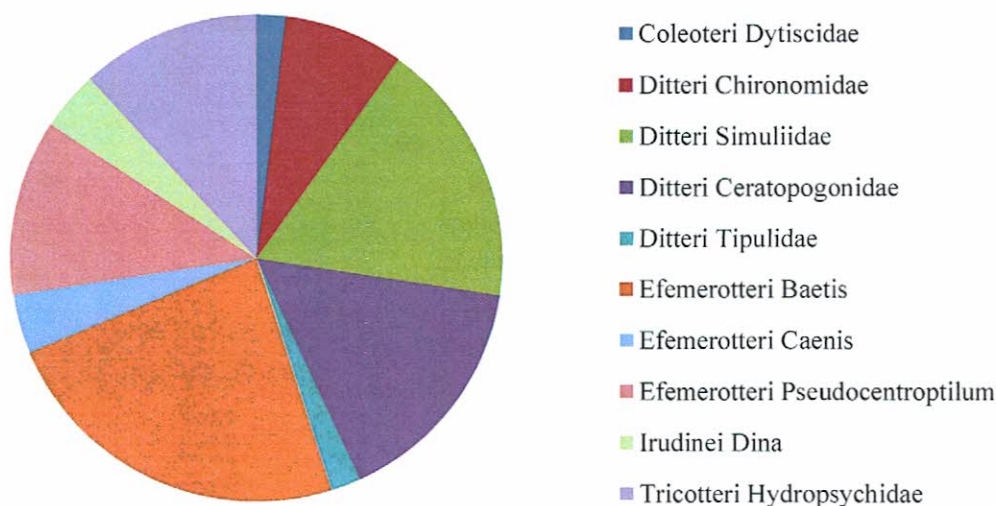

Gruppo faunistico	Unità Operazionale	Totale
Coleoteri	<i>Dytiscidae</i>	1
Ditteri	<i>Chironomidae</i>	4
	<i>Simuliidae</i>	9
	<i>Ceratopogonidae</i>	8
	<i>Tipulidae</i>	1
	<i>Pseudocentropilum</i>	6
Ephemeropteri	<i>Baetis</i>	12
	<i>Caenis</i>	2
	<i>Pseudocentropilum</i>	6
Irudinei	<i>Dina</i>	2
Tricotteri	<i>Hydropsychidae</i>	6
Totale complessivo		51



- Autorizzazione Ministero Politiche Agricole Alimentari e Forestali per analisi nel Settore Oleicolo D.M. 06/04/2011 (Rinnovo del 21/03/2019 - G.U. n°92 del 19/04/2019)
- Inserimento nell'Elenco dei "Tecnici Competenti" p.to 7 art. 2 Legge 26/10/95 n°447 "Inquinamento acustico"
- Inserimento nell'Elenco dei Laboratori qualificati ad effettuare analisi amianto - Regione Sicilia (COD n°244SIC2)
- Inserimento nell'Elenco dei laboratori riconosciuti dal MIPAAF per la verifica di conformità dei fertilizzanti di cui all'art.1 d.lgs. n°75/2010 (Decreto n°3734 del 07 marzo 2019)
- Inserimento nell'Elenco dei Laboratori della Regione Sicilia per le attività analitiche di autocontrollo alimentare, di cui al D.D.G. n° 434/17 del 09/03/2017 (ID n°2012/AG002)
- Inserimento nell'Elenco dei Laboratori di prova riconosciuti dal MIPAAF per l'esecuzione di analisi di campioni in agricoltura biologica ai sensi del Decreto Ministeriale n. 2592 del 12 marzo 2014
- Laboratorio Accreditato ACCREDIA n° 0439L (UNI CEI EN ISO/IEC 17025:2018)



Allegato al Rapporto di Prova n° 2147405-008

Scheda da laboratorio - Indice Multimetrico STAR di Intercalibrazione (STAR-ICMi) - macroinvertebrati
ISPRA 2010 Man 111 2014 + ISPRA Man 107 2014

Calcolo del "Valore" di STAR_ICMi e della relativa Classe di Qualità

Tipo Fluviale	Codice tipo	06SS3
	Idroecoregione (HER)	06
	Classe	25-75 km Medio
	Macrotipo	C
	Mesohabitat	Pool

Metriche	IDR04	Valori di riferimento (1)	Valori di riferimento (2)
	2147405-008	rif. N_148 DM 260/2010	N.A.
ASPT	4,500	6,609	---
LogEPTD	2,500	2,158	---
I-GOLD	0,569	0,859	---
N fam.	9,00	27,00	---
N fam.EPT	3,00	14,00	---
Shannon	1,824	2,441	---
MTS	----	----	---
STAR_ICMi	0,357	1,011	---

Classe di qualità		
Scarso		
Limiti di classe	RQE > 0,96	Elevato
	0,96 < RQE < 0,72	Buono
	0,72 < RQE < 0,48	Sufficiente
	0,48 < RQE < 0,24	Scarso
	RQE < 0,24	Cattivo

L'analista Biologo
C.A.D.A. snc

Dott.ssa Alessandra Di Leonardo

Il Direttore della Divisione Analitica
Dott.ssa Margherita Angello
Ordine Nazionale dei Biologi
Albo professionale N.086137

Documento con firma digitale avanzata ai sensi della normativa vigente.

ALLEGATO 4

Rapporto di prova stazione



Rapporto di prova n°:	2147405-008	del:	25/01/2022	
Descrizione:	Acque superficiali "Stazione IDR 04" - Corso d'Opera 93 - Cantiere Italferr Ingresso Urbano Interconnessione Brescia Ovest			Spettabile: ITALFERR s.p.a Via V.G. Galati n° 71 00155 ROMA (RM)
Accettazione:	2147405			
Punto di Campionamento:	\\			
Luogo di Campionamento:	\\			
Data Campionamento:	30-dic-21			
Data Arrivo Camp.:	31-dic-21			
Data Inizio Prova:	30-dic-21	Data Fine Prova:	21-gen-22	
Mod.Campionam.:	A cura del Laboratorio			
Tecnico Campionatore.:	Matteo Bozzano			
Presenza Allegati:	SI			
Riferim. dei limiti:	///			

Prova	Metodo	Risultato	U.M	Incertezza	Recupero [%]	Lim. Min.	Lim. Max.
Campionamento per parametri chimici	ISPRA 2010 Man 111 2014 + ISPRA Man 107 2014						
PARAMETRI CHIMICI							
Indice Multimetrico STAR di Intercalibrazione (STAR-ICMi) - macroinvertebrati							
Valore di STAR_ICMi	ISPRA 2010 Man 111 2014 + ISPRA Man 107 2014	0,357					
Classe (STAR_ICMi)	ISPRA 2010 Man 111 2014 + ISPRA Man 107 2014	scarso					

Documento con firma digitale avanzata ai sensi della normativa vigente.

(*) = Prova non accreditata da ACCREDIA



Segue Rapporto di prova n°: **2147405-008**

Prova	Metodo	Risultato	U.M	Incertezza	Recupero [%]	Lim. Min.	Lim. Max.
-------	--------	-----------	-----	------------	--------------	-----------	-----------

Sedi:

Sede Principale (A): Via Pio La Torre n° 13 Area P.I.P. - 92013 Menfi (AG)

Sede Secondaria (B): C.da Piana del Signore - Strada provinciale n° 82 - 93012 Gela (CL)

La lettera (B) riportata accanto al singolo parametro indica che la prova è stata eseguita presso la Sede Secondaria. In caso contrario le attività di prova sono eseguite presso la Sede Principale

Abbreviazioni:

- "L.B." = Criterio Lower Bound per l'espressione delle sommatorie
- "U.B." = Criterio Upper Bound per l'espressione delle sommatorie
- "M.B." = Criterio Medium Bound per l'espressione delle sommatorie
- "MDL" = Limite di Rilevabilità del metodo di prova
- "U.M." = Unità di Misura
- "N.P." = Non percettibile
- "R" = Valore del recupero percentuale, nel caso di analisi di residui/tracce
- "ss" = sostanza secca
- "TQ" = tal quale

All'atto della stipula del contratto o della sottoscrizione dell'offerta, viene definita con il cliente la regola decisionale da seguire per l'interpretazione dei risultati e la dichiarazione di conformità.

Se non esplicitamente richiesto dal cliente, i dati analitici vengono restituiti considerando l'incertezza di misura per il confronto con i limiti di legge, con le modalità di seguito riportate:

- L'analisi il cui risultato è riportato di colore rosso ed è contraddistinto dal simbolo ► indica il superamento del limite normato, considerando l'incertezza di misura.
- L'analisi il cui risultato è riportato di colore blu ed è contraddistinto dal simbolo • indica che "il valore misurato tenuto conto dell'incertezza, non risulta significativamente maggiore del valore limite al livello di confidenza del 95%", così come indica il Manuale ISPRA n°52/2009 al paragrafo 5.3.

I suddetti simboli hanno valenza di dichiarazione di conformità.

Se richiesto dal cliente può essere esplicitata la dichiarazione di conformità riferita alle prove sviluppate, considerando l'incertezza di misura.

Qualora esplicitamente richiesto dal cliente, o salvo indicazioni specifiche di legge o normativa cogente, la regola decisionale applicata alle eventuali interpretazioni e valutazioni di conformità dei risultati con i limiti indicati non considera l'incertezza di misura e non sono riportati simboli per evidenziare superamenti del limite di legge.

Se richiesto dal cliente può essere esplicitata la dichiarazione di conformità riferita alle prove sviluppate, non considerando l'incertezza di misura.

Il campione è conservato per due settimane dalla data di emissione del rapporto di prova, a meno di richieste specifiche da parte del cliente.

Il presente rapporto di prova riguarda il campione sottoposto a prova ed esso non può essere riprodotto parzialmente, se non previa approvazione scritta da parte della C.A.D.A. s.n.c.

Nel caso di campionamento non eseguito dal laboratorio, i risultati ottenuti si considerano riferiti al campione così come ricevuto.

Il laboratorio declina la propria responsabilità sui risultati calcolati considerando i dati di campionamento forniti dal cliente o richiedente.

Le informazioni fornite dal cliente o richiedente sono riportate in apposita nota sotto il campo "descrizione del campione" nella prima pagina del presente rapporto di prova.

Le registrazioni riguardanti il suddetto campione vengono conservate per un periodo non inferiore a 5 anni.

Nel caso in cui il risultato della prova risulti non valutabile, per valore inferiore a MDL, il Laboratorio indica nel campo del risultato del rapporto di prova "<MDL".

In caso di determinazione di residui / tracce, il recupero è compreso nel range di accettabilità dei metodi di prova e non è utilizzato nei calcoli, se non diversamente specificato.

Il laboratorio declina ogni responsabilità circa la validità dei risultati analitici quando il cliente richiede che un oggetto sia sottoposto a prova pur riconoscendo la presenza di uno scostamento rispetto alle condizioni specificate dal laboratorio (accettazione con riserva).

Le firme in calce al rapporto di prova indicano la fine del rapporto di prova stesso.

Per le prove chimiche e microbiologiche, l'incertezza di misura è espressa come estesa e con la stessa unità di misura del risultato analitico, ed è calcolata utilizzando un fattore di copertura K=2 ed una probabilità di misura del 95%.

Per le prove microbiologiche su acque, la stima dell'incertezza è espressa come livelli di confidenza.

Per le prove microbiologiche su acque destinate a consumo umano, l'incertezza di misura è calcolata nel rispetto dell'Annex F della norma ISO 29201:2012.

Documento con firma digitale avanzata ai sensi della normativa vigente.

(*) = Prova non accreditata da ACCREDIA

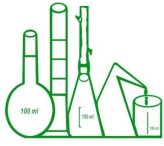

Segue Rapporto di
prova n°:

2147405-008

Prova	Metodo	Risultato	U.M	Incertezza	Recupero [%]	Lim. Min.	Lim. Max.
-------	--------	-----------	-----	------------	--------------	-----------	-----------

Per le prove microbiologiche su matrici solide, il laboratorio fa riferimento alla norma ISO 19036:2019 per il calcolo dello scarto di riproducibilità "SR" del laboratorio.

Se non diversamente indicato, le sommatorie sono calcolate mediante il criterio del Lower Bound (L.B.)

(1) Note per prove D. Lgs. 31/01 e ss.mm.ii.

Per "Sommatoria di Idrocarburi Policiclici Aromatici" si intende la "Somma di Benzo(b)fluorantene, Benzo(k)fluorantene, Benzo(g,h,i)perilene, Indeno(1,2,3-cd)pirene".

Per "Antiparassitari" si intende la "Somma dei singoli Antiparassitari (insetticidi, erbicidi, fungicidi, ect.) rilevati e quantificati"

(2) Note per prove D. Lgs. 152/06 e ss.mm.ii. Tab. 1A/1B

Per "Sommatoria di Idrocarburi Policiclici Aromatici" si intende la "Somma di Benzo(a)antracene, Benzo(a)pirene, Benzo(b)fluorantene, Benzo(k)fluorantene, Benzo(g,h,i)perilene, Crisene, Dibenzo(a,e)pirene, Dibenzo(a,l)pirene, Dibenzo(a,i)pirene, Dibenzo(a,h)pirene".

Per "Sommatoria di Solventi Organici Aromatici" si intende la "Somma di Etilbenzene, Stirene, Toluene, Xilene".

Per "Sommatoria Ammine Aromatiche" si intende la "Somma di Anilina, o-Anisidina, m-p-Anisidina, Difetilammina, p-Toluidina".

Per "1,2-Dicloroetilene" si intende la "Somma di cis-1,2- Dicloroetilene e trans-1,2- Dicloroetilene".

Per "Cloronitrobenzeni" si intende la "Somma di 1-Cloro-2-Nitrobenzene, 1-Cloro-3-Nitrobenzene e 1-Cloro-4-Nitrobenzene".

Per Clordano si intende la "Somma di alfa-Clordano e gamma-Clordano".

Per "DDD, DDT, DDE" si intende la "Somma di 2, 4'-DDD, 2, 4'- DDE, 2, 4'-DDT, 4, 4'-DDD, 4, 4'-DDE e 4,4'-DDT".

Per "Composti Organostannici" si intende la "Somma di monobutil-stagno, dibutil-stagno, tributil-stagno, monoctil-stagno, tetrabutyl-stagno, dioctil-stagno, trifenil-stagno, tricloesil-stagno".

Per "Xilene" si intende la "Somma di m-p Xilene e o-Xilene".

I risultati analitici sono espressi su "ss".

(3) Note per prove D. Lgs. 152/06 e ss.mm.ii. Tab. 2

Per "Sommatoria di Idrocarburi Policiclici Aromatici" si intende la "Somma di Benzo(b)fluorantene, Benzo(k)fluorantene, Benzo(g,h,i)perilene, Indeno(1,2,3-cd)pirene".

Per "Sommatoria Organoalogenati" si intende la "Somma di Clorometano, Triclorometano(Cloroformio), Cloruro di Vinile, 1,2-Dicloroetano, 1,1-Dicloroetilene, Tricloroetilene, Tetracloroetilene, Esaclorobutadiene".

Per "1,2-Dicloroetilene" si intende la "Somma di cis-1,2-Dicloroetilene e trans-1,2-Dicloroetilene".

Per "Cloronitrobenzeni" si intende la "Somma di 1-Cloro-2-Nitrobenzene, 1-Cloro-3-Nitrobenzene, 1-Cloro-4-Nitrobenzene".

Per "Clordano" si intende la "Somma di alfa-Clordano e gamma-Clordano".

Per "DDD, DDT, DDE" si intende la "Somma di 2,4'-DDD, 2,4'- DDE, 2,4'-DDT, 4,4'-DDD, 4,4'-DDE e 4,4'-DDT".

Per "Sommatoria Fitofarmaci" si intende la "Somma di 2,4'-DDD, 2,4'- DDE, 2,4'-DDT, 4,4'-DDD, 4,4'-DDE, 4,4'-DDT, Alachlor, Aldrin, alfa-Clordano, gamma-Clordano, alfa-Esaclorocicloesano, beta-Esaclorocicloesano, gamma-Esaclorocicloesano(Lindano), Atrazina, Dieltrin ed Endrin".

(4) Note per prove D. Lgs. 152/06 e ss.mm.ii. Tab. 3

Per "Sommatoria Fenoli" si intende la "Somma di 2,4,6-Triclorofenolo, 2,4-Diclorofenolo, 2,4-Dimetilfenolo, 2-Clorofenolo, 4-Cloro-3-metilfenolo, Fenolo, m,p-Metilfenolo, o-Metilfenolo, Pentaclorofenolo".

Per "Sommatoria Solventi Azotati" si intende la "Somma di 2,4-Dinitrofenolo, 2,4-Dinitrotoluene, 2,6-Dinitrotoluene, 2-metil-4,6-Dinitrofenolo, 2-Nitrofenolo, 4-Nitrofenolo".

Per "Sommatoria Pesticidi Fosforati" si intende la "Somma di Azinfos Etile, Azinfos Metile, Chloripirifos Metile, Chloripirifos Etile, Crotoxyfos, Cumafos, Diazinone, Diclorvos, Dimetoato, Fampur, Fenitrothion, Fensulfotiothion, Fenthion, Leptofos, Malathion, Methidathion, Mevinfos, Parathion Metile, Parathion Etile, Phorate, Tetraclorinfos, Triazofos, Fosmet".

Per "Sommatoria Pesticidi Totali" si intende la "Somma di Azinfos Etile, Azinfos Metile, Chloripirifos Metile, Chloripirifos Etile, Crotoxyfos, Cumafos, Diazinone, Diclorvos, Dimetoato, Fampur, Fenitrothion, Fensulfotiothion, Fenthion, Leptofos, Malathion, Methidathion, Mevinfos, Parathion Metile, Parathion Etile, Phorate, Tetraclorvinfos, Triazofos, Fosmet, Esaclorobenzene, Aldrin, Endrin, Dieltrin, alfa-Esaclorocicloesano, beta-Esaclorocicloesano, delta-Esaclorocicloesano, gamma-Esaclorocicloesano Eptacloro, Eptacloro Epossido, 2, 4'-DDD, 2, 4'- DDE, 2, 4'-DDT, 4, 4'-DDD, 4, 4'-DDE, 4,4'-DDT, Metossicloro, Alachlor, Isodrin, Atrazina, Alfa-Endosulfan, Beta Endosulfan, alfa-Clordano, gamma-Clordano, Ametrina, Cianazina, Desmetrina, Metolacolor, Molinate, Pendimentalin, Prometrina, Propazina, Simazina, Terbutilazina, Terbutrina".

Per "Sommatoria Solventi Organici Aromatici" si intende la "Somma di 1,3,5-Trimetilbenzene, 1,2,4-Trimetilbenzene, 1,3-Diclorobenzene, 1,4- Diclorobenzene, 4-isopropiltoluene, Benzene, Clorobenzene, Etilbenzene, Isopropilbenzene, m-p Xilene, n-Propilbenzene, o-Xilene, Stirene, Toluene".

Per "Sommatoria Solventi Clorurati" si intende la "Somma di 1,1,1,2-Tetracloroetano, 1,1,1-Tricloroetano, 1,1,2,2-Tetracloroetano, 1,1,2-Tricloroetano, 1,1-Dicloroetano, 1,1,2-Dicloroetilene, 1,2,3-Tricloropropano, 1,2-Diclorobenzene, 1,2-Dicloroetano, 1,2-Dicloropropano, 1,3-Diclorobenzene, 1,3-Dicloropropano, 1,4-Diclorobenzene, Bromoclorometano, Bromodichlorometano, cis-1,2-Dicloroetilene, Clorobenzene, Cloroformio, Clorometano, Dibromoclorometano, Dichlorodifluorometano, Dichlorometano, Esaclorobutadiene, Tetracloroetilene, Tetraclorometano, trans-1,2-Dicloroetilene, Tricloroetilene, Triclorofluorometano,

Documento con firma digitale avanzata ai sensi della normativa vigente.

(*) = Prova non accreditata da ACCREDIA



Segue Rapporto di
prova n°:

2147405-008

Prova	Metodo	Risultato	U.M	Incertezza	Recupero [%]	Lim. Min.	Lim. Max.
Vinilcloruro". Per "Sommatoria Xileni" si intende la sommatoria di "m-Xilene, p-Xilene, o-Xilene".							
(5) Note per prove su rifiuti							
Per "Sommatoria PBDE" si intende la "Somma di Tetrabromodifenil etero, Pentabromodifenil etero, Esabromodifenil etero, Eptabromodifenil etero, Decabromodifenil etero".							
Per Esabromociclododecano (HBCD) si intende la "Somma dei diastereoisomeri α , β , γ e dell'isomero 1,2,5,6,9,10-HBCD.							
Per "Sommatoria esaclorocicloesani" si intende la "Somma di alfa-Esaclorocicloesano, beta-Esaclorocicloesano, delta-Esaclorocicloesano e gamma Esaclorocicloesano (Lindano)".							
Per "Sommatoria BTEX" si intende la "Somma di Benzene, Etilbenzene, Toluene e Xileni".							
Per "Clordano" si intende la "Somma di alfa-Clordano e gamma-Clordano".							
Per "Endosulfano (Thiodan)" si intende la "Somma di alfa-endosulfano, beta-endosulfano".							
Per "Esabromodifenile" si intende la "Somma di 2,2',4,4',5,5'-Esabromodifenile, 2,2',4,4',6,6'- Esabromodifenile".							
Per "Sommatoria idrocarburi policiclici aromatici" si intende la "Somma di Acenafte, Acenafte, Antracene, Benzo(a)antracene, Benzo(a)pirene, Benz(b) fluorantene, Benzo(e)pirene, Benzo(ghi)perilene, Benzo(j)fluorantene, Benzo(k)fluorantene, Crisene, Dibenzo(a,e)pirene, Dibenzo(a,h)Antracene, Dibenzo(a,h)pirene, Dibenzo(a,i)pirene, Dibenzo(a,l)pirene, Fenantrene, Fluorantene, Fluorene, Indeno[1,2,3-cd]Pirene, Naftalene, Perilene, Pirene".							
Per "Sommatoria naftaleni policlorurati" si intende la "Somma 1,2,3,4,5,6,7-Eptacloronaftalene, 1,2,3,4,5,6-Esacloronaftalene, 1,2,3,4-Tetracloronaftalene, 1,2,3,5,7-Pentacloronaftalene, 1,2,3-Tricloronaftalene, 1,2-Dicloronaftalene, 2-Cloronaftalene, Octacloronaftalene".							
Per "Sommatoria PCB" si intende la "Somma PCB101, PCB105, PCB110, PCB114, PCB118, PCB123, PCB126, PCB128, PCB138, PCB146, PCB149, PCB151, PCB153, PCB156, PCB157, PCB167, PCB169, PCB170, PCB177, PCB180, PCB183, PCB187, PCB189, PCB28, PCB52, PCB77, PCB81, PCB95, PCB99".							
Per "PCB Totali" si intende la "Somma di Aroclor-1016 e Aroclor-1260".							
Per "PCT Totali" si intende la "Somma Aroclor-5460, Aroclor-5060, Aroclor-5442".							
Per "Pentaclorofenolo e suoi sali ed esteri" si intende la "Somma di Pentaclorofenolo, Pentaclorofenolo acetato, Pentaclorofenolo dodecanoato".							
Per "Acido Perfluorooctansulfonato e suoi derivati" si intende la "Somma di N-Methylperfluoro-1-octanesulfonamide (N-MeFOSA), N-Ethylperfluoro-1 octanesulfonamide (N-EtFOSA), N-Methylperfluoro-1-octanesulfonamido) -ethanol (N-MeFOSE), 2-N-Ethylperfluoro-1-octanesulfonamido) -ethanol (N EtFOSE), Acido perfluorooctansolfonico (PFOS)".							
Per "Sommatoria Pesticidi Clorurati" si intende la "Somma di 2,4'-DDE, 2,4'-DDT, 4,4'-DDD, 4,4'-DDE, 4,4'-DDT, Aldrin, alfa-Clordano, alfa-Esaclorocicloesano, beta-Esaclorocicloesano, delta-Esaclorocicloesano, gamma-Esaclorocicloesano Butacloro, cis-Permetrina, trans-Permetrina, cis-Nonacloro, Clordecone, Clorobenzilate, Cloroneb, Chlorotalonil, Dactal, Dieldrin, alfa-Endosulfan, beta-Endosulfan, Endosulfan Solfato, Endrin, Endrin Aldeide, Eptacloro, Eptacloroepossido, Esaclorobenzene, Fenarimol, gamma-Clordano, Isodrin, Metolaclor, Metossicloro, Norflurazion, Pronomadide, Propacloro, trans-Nonacloro".							
Per "Sommatoria Pesticidi Fosforati" si intende la "Somma di Azinfos Metile, Clorpirifos Etile, Clorpirifos Metile, Diazinone, Dimetoato, Fenitrothion, Fenthion, Malathion, Metidathion, Parathion Metile".							
Per "Clordecone" si intende la "Somma di cis-Clordecone, trans-Clordecone".							
Per "Sommatoria Solventi Organici Clorurati" si intende la "Somma di Esaclorobutadiene, Dibromoclorometano, Bromodichlorometano, Clorometano, Vinilcloruro, Cloroformio, Dichlorometano, 1,2-Dicloroetano, 1,1-Dicloroetilene, Tricloroetilene, Tetracloroetilene, 1,1-Dicloroetano, cis-1,2- Dicloroetilene, trans-1,2-Dicloroetilene, 1,1,1-Tricloroetano, 1,2-Dicloropropano, 1,1,2-Tricloroetano, 1,2,3-Tricloropropano, 1,1,2,2-Tetracloroetano, 1,4- Diclorobenzene, 1,2-Diclorobenzene, Clorobenzene, Esacloroetano, Pentacloroetano".							
Per "Sommatoria Composti Organici Aromatici" si intende la "Somma di Benzene, Etilbenzene, Stirene, Toluene, Xileni, isopropilbenzene, 1,4- Diclorobenzene, 1,4- Diclorobenzene, Clorobenzene.							
Per "Solventi azotati" si intende la "Somma di 2-Nitrofenolo, 4-Nitrofenolo, 2,4-Dinitrofenolo, 2,4-Dinitrotoluene, 2,6-Dinitrotoluene, 4,6-Dinitro-2-metilfenolo".							
Se non diversamente specificato, per "Sommatoria" si intende la "somma di tutti gli analiti elencati per la stessa famiglia sul presente rapporto di prova".							
I risultati analitici sono espressi sul "TQ", se non diversamente specificato nel campo dell'unità di misura riportato a fianco della prova.							
Per la dicitura "N.A." riportata nel campo del risultato, si intende "Non applicabile per effetto della matrice".							
Per la dicitura "N.D." riportata nel campo del risultato, si intende "Non determinabile per l'assenza delle condizioni necessarie per l'esecuzione della prova".							
Nel caso in cui è riportata la dicitura "Non determinato" per il parametro "Idrocarburi C10 - C40", essa indica che tale parametro, in relazione al metodo di prova indicato nella condivisa nota dell'ISS n° 0035653 del 06/08/2010, non viene quantificato a causa della interferenza concretizzabile allorché il campione di rifiuto contenga materiali plastici, carta e/o materiali trattati con sostanze organiche. Ciò in quanto tutti gli anzidetti materiali sono in condizione di restituire risultati non correlabili (valori elevati di idrocarburi pesanti derivanti dalle caratteristiche merceologiche dei materiali e non da sua contaminazione idrocarburica) con lo scopo stesso dell'analisi destinata alla "classificazione" del rifiuto.							
La preparazione delle porzioni di prova del campione è stata eseguita secondo quanto previsto dalla norma tecnica UNI EN 15002:2015 non oggetto di accreditamento Accredia.							
La miscelazione avviene tramite dispositivo a rovesciamento a circa 10 giri/minuto. Il metodo di separazione solido/liquido è la filtrazione.							

Documento con firma digitale avanzata ai sensi della normativa vigente.

(*) = Prova non accreditata da ACCREDIA



Segue Rapporto di
prova n°:

2147405-008

Prova	Metodo	Risultato	U.M	Incertezza	Recupero [%]	Lim. Min.	Lim. Max.
-------	--------	-----------	-----	------------	--------------	-----------	-----------

Il Responsabile Analisi Chimiche

Dott. Giuseppe Rocca

Chimico
Ordine Interprovinciale dei Chimici della Sicilia
Sigillo N.294

Il Direttore della Divisione Analitica

Dott.ssa Margherita Augello

Ordine Nazionale dei Biologi
Albo professionale N.036132

ALLEGATO 5

Rapporto di prova stazione



Rapporto di prova n°: **2147405-007** del: **25/01/2022**

Descrizione: **Acque superficiali "Stazione IDR 03" - Corso d'Opera 93 - Cantiere Italferr Ingresso Urbano Interconnessione Brescia Ovest**

**Spettabile:
ITALFERR s.p.a
Via V.G. Galati n° 71
00155 ROMA (RM)**

Accettazione: **2147405**

Punto di Campionamento: \\\

Luogo di Campionamento: \\\

Data Campionamento: **29-dic-21**

Data Arrivo Camp.: **30-dic-21**

Data Inizio Prova: **29-dic-21** Data Fine Prova: **21-gen-22**

Mod.Campionam.: **A cura del Laboratorio**

Tecnico Campionatore.: **Matteo Bozzano**

Presenza Allegati: **SI**

Riferim. dei limiti: **///**

Prova	Metodo	Risultato	U.M	Incertezza	Recupero [%]	Lim. Min.	Lim. Max.
Campionamento per parametri chimici	ISPRA 2010 Man 111 2014 + ISPRA Man 107 2014						
PARAMETRI CHIMICI							
Indice Multimetrico STAR di Intercalibrazione (STAR-ICMi) - macroinvertebrati							
Valore di STAR_ICMi	ISPRA 2010 Man 111 2014 + ISPRA Man 107 2014	0,351					
Classe (STAR_ICMi)	ISPRA 2010 Man 111 2014 + ISPRA Man 107 2014	scarso					

Documento con firma digitale avanzata ai sensi della normativa vigente.

(*) = Prova non accreditata da ACCREDIA



Segue Rapporto di prova n°: **2147405-007**

Prova	Metodo	Risultato	U.M	Incertezza	Recupero [%]	Lim. Min.	Lim. Max.
-------	--------	-----------	-----	------------	--------------	-----------	-----------

Sedi:

Sede Principale (A): Via Pio La Torre n° 13 Area P.I.P. - 92013 Menfi (AG)
Sede Secondaria (B): C.da Piana del Signore - Strada provinciale n° 82 - 93012 Gela (CL)

La lettera (B) riportata accanto al singolo parametro indica che la prova è stata eseguita presso la Sede Secondaria. In caso contrario le attività di prova sono eseguite presso la Sede Principale

Abbreviazioni:

"L.B." = Criterio Lower Bound per l'espressione delle sommatorie
"U.B." = Criterio Upper Bound per l'espressione delle sommatorie
"M.B." = Criterio Medium Bound per l'espressione delle sommatorie
"MDL" = Limite di Rilevabilità del metodo di prova
"U.M." = Unità di Misura
"N.P." = Non percettibile
"R" = Valore del recupero percentuale, nel caso di analisi di residui/tracce
"ss" = sostanza secca
"TQ" = tal quale

All'atto della stipula del contratto o della sottoscrizione dell'offerta, viene definita con il cliente la regola decisionale da seguire per l'interpretazione dei risultati e la dichiarazione di conformità.

Se non esplicitamente richiesto dal cliente, i dati analitici vengono restituiti considerando l'incertezza di misura per il confronto con i limiti di legge, con le modalità di seguito riportate:

- L'analisi il cui risultato è riportato di colore rosso ed è contraddistinto dal simbolo ► indica il superamento del limite normato, considerando l'incertezza di misura.
- L'analisi il cui risultato è riportato di colore blu ed è contraddistinto dal simbolo • indica che "il valore misurato tenuto conto dell'incertezza, non risulta significativamente maggiore del valore limite al livello di confidenza del 95%", così come indica il Manuale ISPRA n°52/2009 al paragrafo 5.3.

I suddetti simboli hanno valenza di dichiarazione di conformità.

Se richiesto dal cliente può essere esplicitata la dichiarazione di conformità riferita alle prove sviluppate, considerando l'incertezza di misura.

Qualora esplicitamente richiesto dal cliente, o salvo indicazioni specifiche di legge o normativa cogente, la regola decisionale applicata alle eventuali interpretazioni e valutazioni di conformità dei risultati con i limiti indicati non considera l'incertezza di misura e non sono riportati simboli per evidenziare superamenti del limite di legge.

Se richiesto dal cliente può essere esplicitata la dichiarazione di conformità riferita alle prove sviluppate, non considerando l'incertezza di misura.

Il campione è conservato per due settimane dalla data di emissione del rapporto di prova, a meno di richieste specifiche da parte del cliente.

Il presente rapporto di prova riguarda il campione sottoposto a prova ed esso non può essere riprodotto parzialmente, se non previa approvazione scritta da parte della C.A.D.A. s.n.c.

Nel caso di campionamento non eseguito dal laboratorio, i risultati ottenuti si considerano riferiti al campione così come ricevuto.

Il laboratorio declina la propria responsabilità sui risultati calcolati considerando i dati di campionamento forniti dal cliente o richiedente.

Le informazioni fornite dal cliente o richiedente sono riportate in apposita nota sotto il campo "descrizione del campione" nella prima pagina del presente rapporto di prova.

Le registrazioni riguardanti il suddetto campione vengono conservate per un periodo non inferiore a 5 anni.

Nei casi in cui il risultato della prova risulti non valutabile, per valore inferiore a MDL, il Laboratorio indica nel campo del risultato del rapporto di prova "<MDL".

In caso di determinazione di residui / tracce, il recupero è compreso nel range di accettabilità dei metodi di prova e non è utilizzato nei calcoli, se non diversamente specificato.

Il laboratorio declina ogni responsabilità circa la validità dei risultati analitici quando il cliente richiede che un oggetto sia sottoposto a prova pur riconoscendo la presenza di uno scostamento rispetto alle condizioni specificate dal laboratorio (accettazione con riserva).

Le firme in calce al rapporto di prova indicano la fine del rapporto di prova stesso.

Per le prove chimiche e microbiologiche, l'incertezza di misura è espressa come estesa e con la stessa unità di misura del risultato analitico, ed è calcolata utilizzando un fattore di copertura K=2 ed una probabilità di misura del 95%.

Per le prove microbiologiche su acque, la stima dell'incertezza è espressa come livelli di confidenza.

Per le prove microbiologiche su acque destinate a consumo umano, l'incertezza di misura è calcolata nel rispetto dell'Annex F della norma ISO 29201:2012.

Documento con firma digitale avanzata ai sensi della normativa vigente.

(*) = Prova non accreditata da ACCREDIA



Segue Rapporto di
prova n°:

2147405-007

Prova	Metodo	Risultato	U.M	Incertezza	Recupero [%]	Lim. Min.	Lim. Max.
-------	--------	-----------	-----	------------	--------------	-----------	-----------

Per le prove microbiologiche su matrici solide, il laboratorio fa riferimento alla norma ISO 19036:2019 per il calcolo dello scarto di riproducibilità "SR" del laboratorio.

Se non diversamente indicato, le sommatorie sono calcolate mediante il criterio del Lower Bound (L.B.)

(1) Note per prove D. Lgs. 31/01 e ss.mm.ii.

Per "Sommatoria di Idrocarburi Policiclici Aromatici" si intende la "Somma di Benzo(b)fluorantene, Benzo(k)fluorantene, Benzo(g,h,i)perilene, Indeno(1,2,3-cd)pirene".

Per "Antiparassitari" si intende la "Somma dei singoli Antiparassitari (insetticidi, erbicidi, fungicidi, ect.) rilevati e quantificati"

(2) Note per prove D. Lgs. 152/06 e ss.mm.ii. Tab. 1A/1B

Per "Sommatoria di Idrocarburi Policiclici Aromatici" si intende la "Somma di Benzo(a)antracene, Benzo(a)pirene, Benzo(b)fluorantene, Benzo(k)fluorantene, Benzo(g,h,i)perilene, Crisene, Dibenzo(a,e)pirene, Dibenzo(a,l)pirene, Dibenzo(a,i)pirene, Dibenzo(a,h)pirene".

Per "Sommatoria di Solventi Organici Aromatici" si intende la "Somma di Etilbenzene, Stirene, Toluene, Xilene".

Per "Sommatoria Ammine Aromatiche" si intende la "Somma di Anilina, o-Anisidina, m-p-Anisidina, Difetilammina, p-Toluidina".

Per "1,2-Dicloroetilene" si intende la "Somma di cis-1,2- Dicloroetilene e trans-1,2- Dicloroetilene".

Per "Cloronitrobenzeni" si intende la "Somma di 1-Cloro-2-Nitrobenzene, 1-Cloro-3-Nitrobenzene e 1-Cloro-4-Nitrobenzene".

Per Clordano si intende la "Somma di alfa-Clordano e gamma-Clordano".

Per "DDD, DDT, DDE" si intende la "Somma di 2, 4'-DDD, 2, 4'- DDE, 2, 4'-DDT, 4, 4'-DDD, 4, 4'-DDE e 4,4'-DDT".

Per "Composti Organostannici" si intende la "Somma di monobutil-stagno, dibutil-stagno, tributil-stagno, monoocil-stagno, tetrabutyl-stagno, dioctil-stagno, trifenil-stagno, tricloesil-stagno".

Per "Xilene" si intende la "Somma di m-p Xilene e o-Xilene".

I risultati analitici sono espressi su "ss".

(3) Note per prove D. Lgs. 152/06 e ss.mm.ii. Tab. 2

Per "Sommatoria di Idrocarburi Policiclici Aromatici" si intende la "Somma di Benzo(b)fluorantene, Benzo(k)fluorantene, Benzo(g,h,i)perilene, Indeno(1,2,3-cd)pirene".

Per "Sommatoria Organoalogenati" si intende la "Somma di Clorometano, Triclorometano(Cloroformio), Cloruro di Vinile, 1,2-Dicloroetano, 1,1-Dicloroetilene, Tricloroetilene, Tetracloroetilene, Esaclorobutadiene".

Per "1,2-Dicloroetilene" si intende la "Somma di cis-1,2-Dicloroetilene e trans-1,2-Dicloroetilene".

Per "Cloronitrobenzeni" si intende la "Somma di 1-Cloro-2-Nitrobenzene, 1-Cloro-3-Nitrobenzene, 1-Cloro-4-Nitrobenzene".

Per "Clordano" si intende la "Somma di alfa-Clordano e gamma-Clordano".

Per "DDD, DDT, DDE" si intende la "Somma di 2,4'-DDD, 2,4'- DDE, 2,4'-DDT, 4,4'-DDD, 4,4'-DDE e 4,4'-DDT".

Per "Sommatoria Fitofarmaci" si intende la "Somma di 2,4'-DDD, 2,4'- DDE, 2,4'-DDT, 4,4'-DDD, 4,4'-DDE, 4,4'-DDT, Alachlor, Aldrin, alfa-Clordano, gamma-Clordano, alfa-Esaclorocicloesano, beta-Esaclorocicloesano, gamma-Esaclorocicloesano(Lindano), Atrazina, Dieltrin ed Endrin".

(4) Note per prove D. Lgs. 152/06 e ss.mm.ii. Tab. 3

Per "Sommatoria Fenoli" si intende la "Somma di 2,4,6-Triclorofenolo, 2,4-Diclorofenolo, 2,4-Dimetilfenolo, 2-Clorofenolo, 4-Cloro-3-metilfenolo, Fenolo, m-p-Metilfenolo, o-Metilfenolo, Pentaclorofenolo".

Per "Sommatoria Solventi Azotati" si intende la "Somma di 2,4-Dinitrofenolo, 2,4-Dinitrotoluene, 2,6-Dinitrotoluene, 2-metil-4,6-Dinitrofenolo, 2-Nitrofenolo, 4-Nitrofenolo".

Per "Sommatoria Pesticidi Fosforati" si intende la "Somma di Azinfos Etile, Azinfos Metile, Chloripirifos Metile, Chloripirifos Etile, Crotoxyfos, Cumafos, Diazinone, Diclorvos, Dimetoato, Fampur, Fenitrothion, Fensulfotiothion, Fenthion, Leptofos, Malathion, Methidathion, Mevinfos, Parathion Metile, Parathion Etile, Phorate, Tetraclorinfos, Triazofos, Fosmet".

Per "Sommatoria Pesticidi Totali" si intende la "Somma di Azinfos Etile, Azinfos Metile, Chloripirifos Metile, Chloripirifos Etile, Crotoxyfos, Cumafos, Diazinone, Diclorvos, Dimetoato, Fampur, Fenitrothion, Fensulfotiothion, Fenthion, Leptofos, Malathion, Methidathion, Mevinfos, Parathion Metile, Parathion Etile, Phorate, Tetraclorvinfos, Triazofos, Fosmet, Esaclorobenzene, Aldrin, Endrin, Dieltrin, alfa-Esaclorocicloesano, beta-Esaclorocicloesano, delta-Esaclorocicloesano, gamma-Esaclorocicloesano Eptacloro, Eptacloro Epossido, 2, 4'-DDD, 2, 4'- DDE, 2, 4'-DDT, 4, 4'-DDD, 4, 4'-DDE, 4,4'-DDT, Metossicloro, Alachlor, Isodrin, Atrazina, Alfa-Endosulfan, Beta Endosulfan, alfa-Clordano, gamma-Clordano, Ametrina, Cianazina, Desmetrina, Metolacolor, Molinate, Pendimentalin, Prometrina, Propazina, Simazina, Terbutilazina, Terbutrina".

Per "Sommatoria Solventi Organici Aromatici" si intende la "Somma di 1,3,5-Trimetilbenzene, 1,2,4-Trimetilbenzene, 1,3-Diclorobenzene, 1,4- Diclorobenzene, 4-isopropiltoluene, Benzene, Clorobenzene, Etilbenzene, Isopropilbenzene, m-p Xilene, n-Propilbenzene, o-Xilene, Stirene, Toluene".

Per "Sommatoria Solventi Clorurati" si intende la "Somma di 1,1,1,2-Tetracloroetano, 1,1,1-Tricloroetano, 1,1,2,2-Tetracloroetano, 1,1,2-Tricloroetano, 1,1-Dicloroetano, 1,1,2-Dicloroetilene, 1,2,3-Tricloropropano, 1,2-Diclorobenzene, 1,2-Dicloroetano, 1,2-Dicloropropano, 1,3-Diclorobenzene, 1,3-Dicloropropano, 1,4-Diclorobenzene, Bromoclorometano, Bromodichlorometano, cis-1,2-Dicloroetilene, Clorobenzene, Cloroformio, Clorometano, Dibromoclorometano, Diclorodifluorometano, Diclorometano, Esaclorobutadiene, Tetracloroetilene, Tetraclorometano, trans-1,2-Dicloroetilene, Tricloroetilene, Triclorofluorometano,

Documento con firma digitale avanzata ai sensi della normativa vigente.

(*) = Prova non accreditata da ACCREDIA



Segue Rapporto di
prova n°:

2147405-007

Prova	Metodo	Risultato	U.M	Incertezza	Recupero [%]	Lim. Min.	Lim. Max.
Vinilcloruro". Per "Sommatoria Xileni" si intende la sommatoria di "m-Xilene, p-Xilene, o-Xilene".							
(5) Note per prove su rifiuti							
Per "Sommatoria PBDE" si intende la "Somma di Tetrabromodifenil etero, Pentabromodifenil etero, Esabromodifenil etero, Eptabromodifenil etero, Decabromodifenil etero".							
Per Esabromociclododecano (HBCD) si intende la "Somma dei diastereoisomeri α , β , γ e dell'isomero 1,2,5,6,9,10-HBCD.							
Per "Sommatoria esaclorocicloesani" si intende la "Somma di alfa-Esaclorocicloesano, beta-Esaclorocicloesano, delta-Esaclorocicloesano e gamma-Esaclorocicloesano (Lindano)".							
Per "Sommatoria BTEX" si intende la "Somma di Benzene, Etilbenzene, Toluene e Xileni".							
Per "Clordano" si intende la "Somma di alfa-Clordano e gamma-Clordano".							
Per "Endosulfano (Thiodan)" si intende la "Somma di alfa-endosulfano, beta-endosulfano".							
Per "Esabromodifenile" si intende la "Somma di 2,2',4,4',5,5'-Esabromodifenile, 2,2',4,4',6,6'- Esabromodifenile".							
Per "Sommatoria idrocarburi policiclici aromatici" si intende la "Somma di Acenafte, Acenafte, Antracene, Benzo(a)antracene, Benzo(a)pirene, Benz(b)fluorantene, Benzo(e)pirene, Benzo(ghi)perilene, Benzo(j)fluorantene, Benzo(k)fluorantene, Crisene, Dibenzo(a,e)pirene, Dibenzo(a,h)Antracene, Dibenzo(a,h)pirene, Dibenzo(a,i)pirene, Dibenzo(a,l)pirene, Fenantrene, Fluorantene, Fluorene, Indeno[1,2,3-cd]Pirene, Naftalene, Perilene, Pirene".							
Per "Sommatoria naftaleni policlorurati" si intende la "Somma 1,2,3,4,5,6,7-Eptacloronaftalene, 1,2,3,4,5,6-Esacloronaftalene, 1,2,3,4-Tetracloronaftalene, 1,2,3,5,7-Pentacloronaftalene, 1,2,3-Tricloronaftalene, 1,2-Dicloronaftalene, 2-Cloronaftalene, Octacloronaftalene".							
Per "Sommatoria PCB" si intende la "Somma PCB101, PCB105, PCB110, PCB114, PCB118, PCB123, PCB126, PCB128, PCB138, PCB146, PCB149, PCB151, PCB153, PCB156, PCB157, PCB167, PCB169, PCB170, PCB177, PCB180, PCB183, PCB187, PCB189, PCB28, PCB52, PCB77, PCB81, PCB95, PCB99".							
Per "PCB Totali" si intende la "Somma di Aroclor-1016 e Aroclor-1260".							
Per "PCT Totali" si intende la "Somma Aroclor-5460, Aroclor-5060, Aroclor-5442".							
Per "Pentaclorofenolo e suoi sali ed esteri" si intende la "Somma di Pentaclorofenolo, Pentaclorofenolo acetato, Pentaclorofenolo dodecanoato".							
Per "Acido Perfluorotossulfonico e suoi derivati" si intende la "Somma di N-Methylperfluoro-1-octanesulfonamide (N-MeFOA), N-Ethylperfluoro-1-octanesulfonamide (N-EtFOA), N-Methylperfluoro-1-octanesulfonamide) -ethanol (N-MeFOSE), 2-N-Ethylperfluoro-1-octanesulfonamide) -ethanol (N EtFOSE), Acido perfluorotossolfonico (PFOS)".							
Per "Sommatoria Pesticidi Clorurati" si intende la "Somma di 2,4'-DDE, 2,4'-DDT, 4,4'-DDD, 4,4'-DDE, 4,4'-DDT, Aldrin, alfa-Clordano, alfa-Esaclorocicloesano, beta-Esaclorocicloesano, delta-Esaclorocicloesano, gamma-Esaclorocicloesano Butacloro, cis-Permetrina, trans-Permetrina, cis-Nonacloro, Clordecone, Clorobenzilate, Cloroneb, Chlorotalonil, Dactal, Dieldrin, alfa-Endosulfan, beta-Endosulfan, Endosulfan Solfato, Endrin, Endrin Aldeide, Eptacloro, Eptacloroepossido, Esaclorobenzene, Fenarimol, gamma-Clordano, Isodrin, Metolaclor, Metossicloro, Norflurazion, Pronomadide, Propacloro, trans-Nonacloro".							
Per "Sommatoria Pesticidi Fosforati" si intende la "Somma di Azinfos Metile, Clorpirifos Etile, Clorpirifos Metile, Diazinone, Dimetoato, Fenitrothion, Fenthion, Malathion, Metidathion, Parathion Metile".							
Per "Clordecone" si intende la "Somma di cis-Clordecone, trans-Clordecone".							
Per "Sommatoria Solventi Organici Clorurati" si intende la "Somma di Esaclorobutadiene, Dibromoclorometano, Bromodichlorometano, Clorometano, Vinilcloruro, Cloroformio, Dichlorometano, 1,2-Dicloroetano, 1,1-Dicloroetilene, Tricloroetilene, Tetracloroetilene, 1,1-Dicloroetano, cis-1,2- Dicloroetilene, trans-1,2-Dicloroetilene, 1,1,1-Tricloroetano, 1,2-Dicloropropano, 1,1,2-Tricloroetano, 1,2,3-Tricloropropano, 1,1,2,2-Tetracloroetano, 1,4- Diclorobenzene, 1,2-Diclorobenzene, Clorobenzene, Esacloroetano, Pentacloroetano".							
Per "Sommatoria Composti Organici Aromatici" si intende la "Somma di Benzene, Etilbenzene, Stirene, Toluene, Xileni, isopropilbenzene, 1,4- Diclorobenzene, 1,4- Diclorobenzene, Clorobenzene.							
Per "Solventi azotati" si intende la "Somma di 2-Nitrofenolo, 4-Nitrofenolo, 2,4-Dinitrofenolo, 2,4-Dinitrotoluene, 2,6-Dinitrotoluene, 4,6-Dinitro-2-metilfenolo".							
Se non diversamente specificato, per "Sommatoria" si intende la "somma di tutti gli analiti elencati per la stessa famiglia sul presente rapporto di prova".							
I risultati analitici sono espressi sul "TQ", se non diversamente specificato nel campo dell'unità di misura riportato a fianco della prova.							
Per la dicitura "N.A." riportata nel campo del risultato, si intende "Non applicabile per effetto della matrice".							
Per la dicitura "N.D." riportata nel campo del risultato, si intende "Non determinabile per l'assenza delle condizioni necessarie per l'esecuzione della prova".							
Nel caso in cui è riportata la dicitura "Non determinato" per il parametro "Idrocarburi C10 - C40", essa indica che tale parametro, in relazione al metodo di prova indicato nella condivisa nota dell'ISS n° 0035653 del 06/08/2010, non viene quantificato a causa della interferenza concretizzabile allorché il campione di rifiuto contenga materiali plastici, carta e/o materiali trattati con sostanze organiche. Ciò in quanto tutti gli anzidetti materiali sono in condizione di restituire risultati non correlabili (valori elevati di idrocarburi pesanti derivanti dalle caratteristiche merceologiche dei materiali e non da sua contaminazione idrocarburica) con lo scopo stesso dell'analisi destinata alla "classificazione" del rifiuto.							
La preparazione delle porzioni di prova del campione è stata eseguita secondo quanto previsto dalla norma tecnica UNI EN 15002:2015 non oggetto di accreditamento Accredia.							
La miscelazione avviene tramite dispositivo a rovesciamento a circa 10 giri/minuto. Il metodo di separazione solido/liquido è la filtrazione.							

Documento con firma digitale avanzata ai sensi della normativa vigente.

(*) = Prova non accreditata da ACCREDIA



Segue Rapporto di
prova n°:

2147405-007

Prova	Metodo	Risultato	U.M	Incertezza	Recupero [%]	Lim. Min.	Lim. Max.
-------	--------	-----------	-----	------------	--------------	-----------	-----------

Il Responsabile Analisi Chimiche

Dott. Giuseppe Rocca

Chimico
Ordine Interprovinciale dei Chimici della Sicilia
Sigillo N.294

Il Direttore della Divisione Analitica

Dott.ssa Margherita Augello

Ordine Nazionale dei Biologi
Albo professionale N.036132

ALLEGATO 6

Rapporto di prova stazione



Rapporto di prova n°:	2147405-006	del:	25/01/2022
Descrizione:	Acque superficiali "Stazione IDR 02" - Corso d'Opera 93 - Cantiere Italferr Ingresso Urbano Interconnessione Brescia Ovest		Spettabile: ITALFERR s.p.a Via V.G. Galati n° 71 00155 ROMA (RM)
Accettazione:	2147405		
Punto di Campionamento:	\\		
Luogo di Campionamento:	\\		
Data Campionamento:	29-dic-21		
Data Arrivo Camp.:	30-dic-21		
Data Inizio Prova:	29-dic-21	Data Fine Prova:	21-gen-22
Mod.Campionam.:	A cura del Laboratorio		
Tecnico Campionatore.:	Matteo Bozzano		
Presenza Allegati:	SI		
Riferim. dei limiti:	///		

Prova	Metodo	Risultato	U.M	Incertezza	Recupero [%]	Lim. Min.	Lim. Max.
Campionamento per parametri chimici	ISPRA 2010 Man 111 2014 + ISPRA Man 107 2014						
PARAMETRI CHIMICI							
Indice Multimetrico STAR di Intercalibrazione (STAR-ICMi) - macroinvertebrati							
Valore di STAR_ICMi	ISPRA 2010 Man 111 2014 + ISPRA Man 107 2014	0,31					
Classe (STAR_ICMi)	ISPRA 2010 Man 111 2014 + ISPRA Man 107 2014	scarso					

Documento con firma digitale avanzata ai sensi della normativa vigente.

(*) = Prova non accreditata da ACCREDIA



Segue Rapporto di prova n°: **2147405-006**

Prova	Metodo	Risultato	U.M	Incertezza	Recupero [%]	Lim. Min.	Lim. Max.
-------	--------	-----------	-----	------------	--------------	-----------	-----------

Sedi:

Sede Principale (A): Via Pio La Torre n° 13 Area P.I.P. - 92013 Menfi (AG)

Sede Secondaria (B): C.da Piana del Signore - Strada provinciale n° 82 - 93012 Gela (CL)

La lettera (B) riportata accanto al singolo parametro indica che la prova è stata eseguita presso la Sede Secondaria. In caso contrario le attività di prova sono eseguite presso la Sede Principale

Abbreviazioni:

- "L.B." = Criterio Lower Bound per l'espressione delle sommatorie
- "U.B." = Criterio Upper Bound per l'espressione delle sommatorie
- "M.B." = Criterio Medium Bound per l'espressione delle sommatorie
- "MDL" = Limite di Rilevabilità del metodo di prova
- "U.M." = Unità di Misura
- "N.P." = Non percettibile
- "R" = Valore del recupero percentuale, nel caso di analisi di residui/tracce
- "ss" = sostanza secca
- "TQ" = tal quale

All'atto della stipula del contratto o della sottoscrizione dell'offerta, viene definita con il cliente la regola decisionale da seguire per l'interpretazione dei risultati e la dichiarazione di conformità.

Se non esplicitamente richiesto dal cliente, i dati analitici vengono restituiti considerando l'incertezza di misura per il confronto con i limiti di legge, con le modalità di seguito riportate:

- L'analisi il cui risultato è riportato di colore rosso ed è contraddistinto dal simbolo ► indica il superamento del limite normato, considerando l'incertezza di misura.
- L'analisi il cui risultato è riportato di colore blu ed è contraddistinto dal simbolo • indica che "il valore misurato tenuto conto dell'incertezza, non risulta significativamente maggiore del valore limite al livello di confidenza del 95%", così come indica il Manuale ISPRA n°52/2009 al paragrafo 5.3.

I suddetti simboli hanno valenza di dichiarazione di conformità.

Se richiesto dal cliente può essere esplicitata la dichiarazione di conformità riferita alle prove sviluppate, considerando l'incertezza di misura.

Qualora esplicitamente richiesto dal cliente, o salvo indicazioni specifiche di legge o normativa cogente, la regola decisionale applicata alle eventuali interpretazioni e valutazioni di conformità dei risultati con i limiti indicati non considera l'incertezza di misura e non sono riportati simboli per evidenziare superamenti del limite di legge.

Se richiesto dal cliente può essere esplicitata la dichiarazione di conformità riferita alle prove sviluppate, non considerando l'incertezza di misura.

Il campione è conservato per due settimane dalla data di emissione del rapporto di prova, a meno di richieste specifiche da parte del cliente.

Il presente rapporto di prova riguarda il campione sottoposto a prova ed esso non può essere riprodotto parzialmente, se non previa approvazione scritta da parte della C.A.D.A. s.n.c.

Nel caso di campionamento non eseguito dal laboratorio, i risultati ottenuti si considerano riferiti al campione così come ricevuto.

Il laboratorio declina la propria responsabilità sui risultati calcolati considerando i dati di campionamento forniti dal cliente o richiedente.

Le informazioni fornite dal cliente o richiedente sono riportate in apposita nota sotto il campo "descrizione del campione" nella prima pagina del presente rapporto di prova.

Le registrazioni riguardanti il suddetto campione vengono conservate per un periodo non inferiore a 5 anni.

Nel caso in cui il risultato della prova risulti non valutabile, per valore inferiore a MDL, il Laboratorio indica nel campo del risultato del rapporto di prova "<MDL".

In caso di determinazione di residui / tracce, il recupero è compreso nel range di accettabilità dei metodi di prova e non è utilizzato nei calcoli, se non diversamente specificato.

Il laboratorio declina ogni responsabilità circa la validità dei risultati analitici quando il cliente richiede che un oggetto sia sottoposto a prova pur riconoscendo la presenza di uno scostamento rispetto alle condizioni specificate dal laboratorio (accettazione con riserva).

Le firme in calce al rapporto di prova indicano la fine del rapporto di prova stesso.

Per le prove chimiche e microbiologiche, l'incertezza di misura è espressa come estesa e con la stessa unità di misura del risultato analitico, ed è calcolata utilizzando un fattore di copertura K=2 ed una probabilità di misura del 95%.

Per le prove microbiologiche su acque, la stima dell'incertezza è espressa come livelli di confidenza.

Per le prove microbiologiche su acque destinate a consumo umano, l'incertezza di misura è calcolata nel rispetto dell'Annex F della norma ISO 29201:2012.

Documento con firma digitale avanzata ai sensi della normativa vigente.

(*) = Prova non accreditata da ACCREDIA



Segue Rapporto di
prova n°:

2147405-006

Prova	Metodo	Risultato	U.M	Incertezza	Recupero [%]	Lim. Min.	Lim. Max.
-------	--------	-----------	-----	------------	--------------	-----------	-----------

Per le prove microbiologiche su matrici solide, il laboratorio fa riferimento alla norma ISO 19036:2019 per il calcolo dello scarto di riproducibilità "SR" del laboratorio.

Se non diversamente indicato, le sommatorie sono calcolate mediante il criterio del Lower Bound (L.B.)

(1) Note per prove D. Lgs. 31/01 e ss.mm.ii.

Per "Sommatoria di Idrocarburi Policiclici Aromatici" si intende la "Somma di Benzo(b)fluorantene, Benzo(k)fluorantene, Benzo(g,h,i)perilene, Indeno(1,2,3-cd)pirene".

Per "Antiparassitari" si intende la "Somma dei singoli Antiparassitari (insetticidi, erbicidi, fungicidi, ect.) rilevati e quantificati"

(2) Note per prove D. Lgs. 152/06 e ss.mm.ii. Tab. 1A/1B

Per "Sommatoria di Idrocarburi Policiclici Aromatici" si intende la "Somma di Benzo(a)antracene, Benzo(a)pirene, Benzo(b)fluorantene, Benzo(k)fluorantene, Benzo(g,h,i)perilene, Crisene, Dibenzo(a,e)pirene, Dibenzo(a,l)pirene, Dibenzo(a,i)pirene, Dibenzo(a,h)pirene".

Per "Sommatoria di Solventi Organici Aromatici" si intende la "Somma di Etilbenzene, Stirene, Toluene, Xilene".

Per "Sommatoria Ammine Aromatiche" si intende la "Somma di Anilina, o-Anisidina, m-p-Anisidina, Difetilammina, p-Toluidina".

Per "1,2-Dicloroetilene" si intende la "Somma di cis-1,2- Dicloroetilene e trans-1,2- Dicloroetilene".

Per "Cloronitrobenzeni" si intende la "Somma di 1-Cloro-2-Nitrobenzene, 1-Cloro-3-Nitrobenzene e 1-Cloro-4-Nitrobenzene".

Per "Clordano" si intende la "Somma di alfa-Clordano e gamma-Clordano".

Per "DDD, DDT, DDE" si intende la "Somma di 2, 4'-DDD, 2, 4'- DDE, 2, 4'-DDT, 4, 4'-DDD, 4, 4'-DDE e 4,4'-DDT".

Per "Composti Organostannici" si intende la "Somma di monobutil-stagno, dibutil-stagno, tributil-stagno, monoctil-stagno, tetrabutyl-stagno, dioctil-stagno, trifenil-stagno, tricloesil-stagno".

Per "Xilene" si intende la "Somma di m-p Xilene e o-Xilene".

I risultati analitici sono espressi su "ss".

(3) Note per prove D. Lgs. 152/06 e ss.mm.ii. Tab. 2

Per "Sommatoria di Idrocarburi Policiclici Aromatici" si intende la "Somma di Benzo(b)fluorantene, Benzo(k)fluorantene, Benzo(g,h,i)perilene, Indeno(1,2,3-cd)pirene".

Per "Sommatoria Organoalogenati" si intende la "Somma di Clorometano, Triclorometano(Cloroformio), Cloruro di Vinile, 1,2-Dicloroetano, 1,1-Dicloroetilene, Tricloroetilene, Tetracloroetilene, Esaclorobutadiene".

Per "1,2-Dicloroetilene" si intende la "Somma di cis-1,2-Dicloroetilene e trans-1,2-Dicloroetilene".

Per "Cloronitrobenzeni" si intende la "Somma di 1-Cloro-2-Nitrobenzene, 1-Cloro-3-Nitrobenzene, 1-Cloro-4-Nitrobenzene".

Per "Clordano" si intende la "Somma di alfa-Clordano e gamma-Clordano".

Per "DDD, DDT, DDE" si intende la "Somma di 2,4'-DDD, 2,4'- DDE, 2,4'-DDT, 4,4'-DDD, 4,4'-DDE e 4,4'-DDT".

Per "Sommatoria Fitofarmaci" si intende la "Somma di 2,4'-DDD, 2,4'- DDE, 2,4'-DDT, 4,4'-DDD, 4,4'-DDE, 4,4'-DDT, Alachlor, Aldrin, alfa-Clordano, gamma-Clordano, alfa-Esaclorocicloesano, beta-Esaclorocicloesano, gamma-Esaclorocicloesano(Lindano), Atrazina, Dieltrin ed Endrin".

(4) Note per prove D. Lgs. 152/06 e ss.mm.ii. Tab. 3

Per "Sommatoria Fenoli" si intende la "Somma di 2,4,6-Triclorofenolo, 2,4-Diclorofenolo, 2,4-Dimetilfenolo, 2-Clorofenolo, 4-Cloro-3-metilfenolo, Fenolo, m,p-Metilfenolo, o-Metilfenolo, Pentaclorofenolo".

Per "Sommatoria Solventi Azotati" si intende la "Somma di 2,4-Dinitrofenolo, 2,4-Dinitrotoluene, 2,6-Dinitrotoluene, 2-metil-4,6-Dinitrofenolo, 2-Nitrofenolo, 4-Nitrofenolo".

Per "Sommatoria Pesticidi Fosforati" si intende la "Somma di Azinfos Etile, Azinfos Metile, Chloripirifos Metile, Chloripirifos Etile, Crotoxyfos, Cumafos, Diazinone, Diclorvos, Dimetoato, Fampur, Fenitrothion, Fensulfotiothion, Fenthion, Leptofos, Malathion, Methidathion, Mevinfos, Parathion Metile, Parathion Etile, Phorate, Tetraclorinfos, Triazofos, Fosmet".

Per "Sommatoria Pesticidi Totali" si intende la "Somma di Azinfos Etile, Azinfos Metile, Chloripirifos Metile, Chloripirifos Etile, Crotoxyfos, Cumafos, Diazinone, Diclorvos, Dimetoato, Fampur, Fenitrothion, Fensulfotiothion, Fenthion, Leptofos, Malathion, Methidathion, Mevinfos, Parathion Metile, Parathion Etile, Phorate, Tetraclorvinfos, Triazofos, Fosmet, Esaclorobenzene, Aldrin, Endrin, Dieltrin, alfa-Esaclorocicloesano, beta-Esaclorocicloesano, delta-Esaclorocicloesano, gamma-Esaclorocicloesano Eptacloro, Eptacloro Epossido, 2, 4'-DDD, 2, 4'- DDE, 2, 4'-DDT, 4, 4'-DDD, 4, 4'-DDE, 4,4'-DDT, Metossicloro, Alachlor, Isodrin, Atrazina, Alfa-Endosulfan, Beta Endosulfan, alfa-Clordano, gamma-Clordano, Ametrina, Cianazina, Desmetrina, Metolachlor, Molinate, Pendimentalin, Prometrina, Propazina, Simazina, Terbutilazina, Terbutrina".

Per "Sommatoria Solventi Organici Aromatici" si intende la "Somma di 1,3,5-Trimetilbenzene, 1,2,4-Trimetilbenzene, 1,3-Diclorobenzene, 1,4- Diclorobenzene, 4-isopropiltoluene, Benzene, Clorobenzene, Etilbenzene, Isopropilbenzene, m-p Xilene, n-Propilbenzene, o-Xilene, Stirene, Toluene".

Per "Sommatoria Solventi Clorurati" si intende la "Somma di 1,1,1,2-Tetracloroetano, 1,1,1-Tricloroetano, 1,1,2,2-Tetracloroetano, 1,1,2-Tricloroetano, 1,1-Dicloroetano, 1,1,2-Dicloroetilene, 1,2,3-Tricloropropano, 1,2-Diclorobenzene, 1,2-Dicloroetano, 1,2-Dicloropropano, 1,3-Diclorobenzene, 1,3-Dicloropropano, 1,4-Diclorobenzene, Bromoclorometano, Bromodichlorometano, cis-1,2-Dicloroetilene, Clorobenzene, Cloroformio, Clorometano, Dibromoclorometano, Dichlorodifluorometano, Dichlorometano, Esaclorobutadiene, Tetracloroetilene, Tetraclorometano, trans-1,2-Dicloroetilene, Tricloroetilene, Triclorofluorometano,

Documento con firma digitale avanzata ai sensi della normativa vigente.

(*) = Prova non accreditata da ACCREDIA



Segue Rapporto di
prova n°:

2147405-006

Prova	Metodo	Risultato	U.M	Incertezza	Recupero [%]	Lim. Min.	Lim. Max.
Vinilcloruro". Per "Sommatoria Xileni" si intende la sommatoria di "m-Xilene, p-Xilene, o-Xilene".							
(5) Note per prove su rifiuti							
Per "Sommatoria PBDE" si intende la "Somma di Tetrabromodifenil etero, Pentabromodifenil etero, Esabromodifenil etero, Eptabromodifenil etero, Decabromodifenil etero".							
Per Esabromociclododecano (HBCD) si intende la "Somma dei diastereoisomeri α , β , γ e dell'isomero 1,2,5,6,9,10-HBCD.							
Per "Sommatoria esaclorocicloesano" si intende la "Somma di alfa-Esaclorocicloesano, beta-Esaclorocicloesano, delta-Esaclorocicloesano e gamma Esaclorocicloesano (Lindano)".							
Per "Sommatoria BTEX" si intende la "Somma di Benzene, Etilbenzene, Toluene e Xileni".							
Per "Clordano" si intende la "Somma di alfa-Clordano e gamma-Clordano".							
Per "Endosulfano (Thiodan)" si intende la "Somma di alfa-endosulfano, beta-endosulfano".							
Per "Esabromodifenile" si intende la "Somma di 2,2',4,4',5,5'-Esabromodifenile, 2,2',4,4',6,6'- Esabromodifenile".							
Per "Sommatoria idrocarburi policiclici aromatici" si intende la "Somma di Acenafte, Acenafte, Antracene, Benzo(a)antracene, Benzo(a)pirene, Benz(b) fluorantene, Benzo(e)pirene, Benzo(ghi)perilene, Benzo(j)fluorantene, Benzo(k)fluorantene, Crisene, Dibenzo(a,e)pirene, Dibenzo(a,h)Antracene, Dibenzo(a,h)pirene, Dibenzo(a,i)pirene, Dibenzo(a,l)pirene, Fenantrene, Fluorantene, Fluorene, Indeno[1,2,3-cd]Pirene, Naftalene, Perilene, Pirene".							
Per "Sommatoria naftaleni policlorurati" si intende la "Somma 1,2,3,4,5,6,7-Eptacloronaftalene, 1,2,3,4,5,6-Esacloronaftalene, 1,2,3,4-Tetracloronaftalene, 1,2,3,5,7-Pentacloronaftalene, 1,2,3-Tricloronaftalene, 1,2-Dicloronaftalene, 2-Cloronaftalene, Octacloronaftalene".							
Per "Sommatoria PCB" si intende la "Somma PCB101, PCB105, PCB110, PCB114, PCB118, PCB123, PCB126, PCB128, PCB138, PCB146, PCB149, PCB151, PCB153, PCB156, PCB157, PCB167, PCB169, PCB170, PCB177, PCB180, PCB183, PCB187, PCB189, PCB28, PCB52, PCB77, PCB81, PCB95, PCB99".							
Per "PCB Totali" si intende la "Somma di Aroclor-1016 e Aroclor-1260".							
Per "PCT Totali" si intende la "Somma Aroclor-5460, Aroclor-5060, Aroclor-5442".							
Per "Pentaclorofenolo e suoi sali ed esteri" si intende la "Somma di Pentaclorofenolo, Pentaclorofenolo acetato, Pentaclorofenolo dodecanoato".							
Per "Acido Perfluorottansulfonato e suoi derivati" si intende la "Somma di N-Methylperfluoro-1-octanesulfonamide (N-MeFOSA), N-Ethylperfluoro-1 octanesulfonamide (N-EtFOSA), N-Methylperfluoro-1-octanesulfonamido) -ethanol (N-MeFOSE), 2-N-Ethylperfluoro-1-octanesulfonamido) -ethanol (N EtFOSE), Acido perfluorottansolfonico (PFOS)".							
Per "Sommatoria Pesticidi Clorurati" si intende la "Somma di 2,4'-DDE, 2,4'-DDT, 4,4'-DDD, 4,4'-DDE, 4,4'-DDT, Aldrin, alfa-Clordano, alfa-Esaclorocicloesano, beta-Esaclorocicloesano, delta-Esaclorocicloesano, gamma-Esaclorocicloesano Butacloro, cis-Permetrina, trans-Permetrina, cis-Nonacloro, Clordecone, Clorobenzilate, Cloroneb, Chlorotalonil, Dactal, Dieldrin, alfa-Endosulfan, beta-Endosulfan, Endosulfan Solfato, Endrin, Endrin Aldeide, Eptacloro, Eptacloroepossido, Esaclorobenzene, Fenarimol, gamma-Clordano, Isodrin, Metolaclor, Metossicloro, Norflurazion, Pronomadide, Propacloro, trans-Nonacloro".							
Per "Sommatoria Pesticidi Fosforati" si intende la "Somma di Azinfos Metile, Clorpirifos Etile, Clorpirifos Metile, Diazinone, Dimetoato, Fenitrothion, Fenthion, Malathion, Metidathion, Parathion Metile".							
Per "Clordecone" si intende la "Somma di cis-Clordecone, trans-Clordecone".							
Per "Sommatoria Solventi Organici Clorurati" si intende la "Somma di Esaclorobutadiene, Dibromoclorometano, Bromodichlorometano, Clorometano, Vinilcloruro, Cloroformio, Dichlorometano, 1,2-Dicloroetano, 1,1-Dicloroetilene, Tricloroetilene, Tetracloroetilene, 1,1-Dicloroetano, cis-1,2- Dicloroetilene, trans-1,2-Dicloroetilene, 1,1,1-Tricloroetano, 1,2-Dicloropropano, 1,1,2-Tricloroetano, 1,2,3-Tricloropropano, 1,1,2,2-Tetracloroetano, 1,4- Diclorobenzene, 1,2-Diclorobenzene, Clorobenzene, Esacloroetano, Pentacloroetano".							
Per "Sommatoria Composti Organici Aromatici" si intende la "Somma di Benzene, Etilbenzene, Stirene, Toluene, Xileni, isopropilbenzene, 1,4- Diclorobenzene, 1,4- Diclorobenzene, Clorobenzene.							
Per "Solventi azotati" si intende la "Somma di 2-Nitrofenolo, 4-Nitrofenolo, 2,4-Dinitrofenolo, 2,4-Dinitrotoluene, 2,6-Dinitrotoluene, 4,6-Dinitro-2-metilfenolo".							
Se non diversamente specificato, per "Sommatoria" si intende la "somma di tutti gli analiti elencati per la stessa famiglia sul presente rapporto di prova".							
I risultati analitici sono espressi sul "TQ", se non diversamente specificato nel campo dell'unità di misura riportato a fianco della prova.							
Per la dicitura "N.A." riportata nel campo del risultato, si intende "Non applicabile per effetto della matrice".							
Per la dicitura "N.D." riportata nel campo del risultato, si intende "Non determinabile per l'assenza delle condizioni necessarie per l'esecuzione della prova".							
Nel caso in cui è riportata la dicitura "Non determinato" per il parametro "Idrocarburi C10 - C40", essa indica che tale parametro, in relazione al metodo di prova indicato nella condivisa nota dell'ISS n° 0035653 del 06/08/2010, non viene quantificato a causa della interferenza concretizzabile allorché il campione di rifiuto contenga materiali plastici, carta e/o materiali trattati con sostanze organiche. Ciò in quanto tutti gli anzidetti materiali sono in condizione di restituire risultati non correlabili (valori elevati di idrocarburi pesanti derivanti dalle caratteristiche merceologiche dei materiali e non da sua contaminazione idrocarburica) con lo scopo stesso dell'analisi destinata alla "classificazione" del rifiuto.							
La preparazione delle porzioni di prova del campione è stata eseguita secondo quanto previsto dalla norma tecnica UNI EN 15002:2015 non oggetto di accreditamento Accredia.							
La miscelazione avviene tramite dispositivo a rovesciamento a circa 10 giri/minuto. Il metodo di separazione solido/liquido è la filtrazione.							

Documento con firma digitale avanzata ai sensi della normativa vigente.

(*) = Prova non accreditata da ACCREDIA



Segue Rapporto di
prova n°:

2147405-006

Prova	Metodo	Risultato	U.M	Incertezza	Recupero [%]	Lim. Min.	Lim. Max.
-------	--------	-----------	-----	------------	--------------	-----------	-----------

Il Responsabile Analisi Chimiche

Dott. Giuseppe Rocca

Chimico
Ordine Interprovinciale dei Chimici della Sicilia
Sigillo N.294

Il Direttore della Divisione Analitica

Dott.ssa Margherita Augello

Ordine Nazionale dei Biologi
Albo professionale N.036132

ALLEGATO 7

Rapporto di prova stazione



Rapporto di
prova n°:

2147405-005

del: **25/01/2022**

Descrizione: **Acque superficiali "Stazione IDR 01" - Corso d'Opera 93 - Cantiere Italferr Ingresso Urbano Interconnessione Brescia Ovest**

**Spettabile:
ITALFERR s.p.a
Via V.G. Galati n° 71
00155 ROMA (RM)**

Accettazione: **2147405**

Punto di Campionamento: \\\

Luogo di Campionamento: \\\

Data Campionamento: **28-dic-21**

Data Arrivo Camp.: **29-dic-21**

Data Inizio Prova: **28-dic-21** Data Fine Prova: **21-gen-22**

Mod.Campionam.: **A cura del Laboratorio**

Tecnico Campionatore.: **Matteo Bozzano**

Presenza Allegati: **SI**

Riferim. dei limiti: **///**

Prova	Metodo	Risultato	U.M	Incertezza	Recupero [%]	Lim. Min.	Lim. Max.
Campionamento per parametri chimici	ISPRA 2010 Man 111 2014 + ISPRA Man 107 2014						
PARAMETRI CHIMICI							
Indice Multimetrico STAR di Intercalibrazione (STAR-ICMi) - macroinvertebrati							
Valore di STAR_ICMi	ISPRA 2010 Man 111 2014 + ISPRA Man 107 2014	0,306					
Classe (STAR_ICMi)	ISPRA 2010 Man 111 2014 + ISPRA Man 107 2014	scarso					

Documento con firma digitale avanzata ai sensi della normativa vigente.

(*) = Prova non accreditata da ACCREDIA



Segue Rapporto di
prova n°:

2147405-005

Prova	Metodo	Risultato	U.M	Incertezza	Recupero [%]	Lim. Min.	Lim. Max.
-------	--------	-----------	-----	------------	--------------	-----------	-----------

Sedi:

Sede Principale (A): Via Pio La Torre n° 13 Area P.I.P. - 92013 Menfi (AG)

Sede Secondaria (B): C.da Piana del Signore - Strada provinciale n° 82 - 93012 Gela (CL)

La lettera (B) riportata accanto al singolo parametro indica che la prova è stata eseguita presso la Sede Secondaria. In caso contrario le attività di prova sono eseguite presso la Sede Principale

Abbreviazioni:

- "L.B." = Criterio Lower Bound per l'espressione delle sommatorie
- "U.B." = Criterio Upper Bound per l'espressione delle sommatorie
- "M.B." = Criterio Medium Bound per l'espressione delle sommatorie
- "MDL" = Limite di Rilevabilità del metodo di prova
- "U.M." = Unità di Misura
- "N.P." = Non percettibile
- "R" = Valore del recupero percentuale, nel caso di analisi di residui/tracce
- "ss" = sostanza secca
- "TQ" = tal quale

All'atto della stipula del contratto o della sottoscrizione dell'offerta, viene definita con il cliente la regola decisionale da seguire per l'interpretazione dei risultati e la dichiarazione di conformità.

Se non esplicitamente richiesto dal cliente, i dati analitici vengono restituiti considerando l'incertezza di misura per il confronto con i limiti di legge, con le modalità di seguito riportate:

- L'analisi il cui risultato è riportato di colore rosso ed è contraddistinto dal simbolo ► indica il superamento del limite normato, considerando l'incertezza di misura.
- L'analisi il cui risultato è riportato di colore blu ed è contraddistinto dal simbolo • indica che "il valore misurato tenuto conto dell'incertezza, non risulta significativamente maggiore del valore limite al livello di confidenza del 95%", così come indica il Manuale ISPRA n°52/2009 al paragrafo 5.3.

I suddetti simboli hanno valenza di dichiarazione di conformità.

Se richiesto dal cliente può essere esplicitata la dichiarazione di conformità riferita alle prove sviluppate, considerando l'incertezza di misura.

Qualora esplicitamente richiesto dal cliente, o salvo indicazioni specifiche di legge o normativa cogente, la regola decisionale applicata alle eventuali interpretazioni e valutazioni di conformità dei risultati con i limiti indicati non considera l'incertezza di misura e non sono riportati simboli per evidenziare superamenti del limite di legge.

Se richiesto dal cliente può essere esplicitata la dichiarazione di conformità riferita alle prove sviluppate, non considerando l'incertezza di misura.

Il campione è conservato per due settimane dalla data di emissione del rapporto di prova, a meno di richieste specifiche da parte del cliente.

Il presente rapporto di prova riguarda il campione sottoposto a prova ed esso non può essere riprodotto parzialmente, se non previa approvazione scritta da parte della C.A.D.A. s.n.c.

Nel caso di campionamento non eseguito dal laboratorio, i risultati ottenuti si considerano riferiti al campione così come ricevuto.

Il laboratorio declina la propria responsabilità sui risultati calcolati considerando i dati di campionamento forniti dal cliente o richiedente.

Le informazioni fornite dal cliente o richiedente sono riportate in apposita nota sotto il campo "descrizione del campione" nella prima pagina del presente rapporto di prova.

Le registrazioni riguardanti il suddetto campione vengono conservate per un periodo non inferiore a 5 anni.

Nel caso in cui il risultato della prova risulti non valutabile, per valore inferiore a MDL, il Laboratorio indica nel campo del risultato del rapporto di prova "<MDL".

In caso di determinazione di residui / tracce, il recupero è compreso nel range di accettabilità dei metodi di prova e non è utilizzato nei calcoli, se non diversamente specificato.

Il laboratorio declina ogni responsabilità circa la validità dei risultati analitici quando il cliente richiede che un oggetto sia sottoposto a prova pur riconoscendo la presenza di uno scostamento rispetto alle condizioni specificate dal laboratorio (accettazione con riserva).

Le firme in calce al rapporto di prova indicano la fine del rapporto di prova stesso.

Per le prove chimiche e microbiologiche, l'incertezza di misura è espressa come estesa e con la stessa unità di misura del risultato analitico, ed è calcolata utilizzando un fattore di copertura $K=2$ ed una probabilità di misura del 95%.

Per le prove microbiologiche su acque, la stima dell'incertezza è espressa come livelli di confidenza.

Per le prove microbiologiche su acque destinate a consumo umano, l'incertezza di misura è calcolata nel rispetto dell'Annex F della norma ISO 29201:2012.

Documento con firma digitale avanzata ai sensi della normativa vigente.

(*) = Prova non accreditata da ACCREDIA



Segue Rapporto di
prova n°:

2147405-005

Prova	Metodo	Risultato	U.M	Incertezza	Recupero [%]	Lim. Min.	Lim. Max.
-------	--------	-----------	-----	------------	--------------	-----------	-----------

Per le prove microbiologiche su matrici solide, il laboratorio fa riferimento alla norma ISO 19036:2019 per il calcolo dello scarto di riproducibilità "SR" del laboratorio.

Se non diversamente indicato, le sommatorie sono calcolate mediante il criterio del Lower Bound (L.B.)

(1) Note per prove D. Lgs. 31/01 e ss.mm.ii.

Per "Sommatoria di Idrocarburi Policiclici Aromatici" si intende la "Somma di Benzo(b)fluorantene, Benzo(k)fluorantene, Benzo(g,h,i)perilene, Indeno(1,2,3-cd)pirene".

Per "Antiparassitari" si intende la "Somma dei singoli Antiparassitari (insetticidi, erbicidi, fungicidi, ect.) rilevati e quantificati"

(2) Note per prove D. Lgs. 152/06 e ss.mm.ii. Tab. 1A/1B

Per "Sommatoria di Idrocarburi Policiclici Aromatici" si intende la "Somma di Benzo(a)antracene, Benzo(a)pirene, Benzo(b)fluorantene, Benzo(k)fluorantene, Benzo(g,h,i)perilene, Crisene, Dibenzo(a,e)pirene, Dibenzo(a,l)pirene, Dibenzo(a,i)pirene, Dibenzo(a,h)pirene".

Per "Sommatoria di Solventi Organici Aromatici" si intende la "Somma di Etilbenzene, Stirene, Toluene, Xilene".

Per "Sommatoria Ammine Aromatiche" si intende la "Somma di Anilina, o-Anisidina, m-p-Anisidina, Difetilammina, p-Toluidina".

Per "1,2-Dicloroetilene" si intende la "Somma di cis-1,2- Dicloroetilene e trans-1,2- Dicloroetilene".

Per "Cloronitrobenzeni" si intende la "Somma di 1-Cloro-2-Nitrobenzene, 1-Cloro-3-Nitrobenzene e 1-Cloro-4-Nitrobenzene".

Per Clordano si intende la "Somma di alfa-Clordano e gamma-Clordano".

Per "DDD, DDT, DDE" si intende la "Somma di 2, 4'-DDD, 2, 4'- DDE, 2, 4'-DDT, 4, 4'-DDD, 4, 4'-DDE e 4,4'-DDT".

Per "Composti Organostannici" si intende la "Somma di monobutil-stagno, dibutil-stagno, tributil-stagno, monoctil-stagno, tetrabutil-stagno, dioctil-stagno, trifenil-stagno, tricloesil-stagno".

Per "Xilene" si intende la "Somma di m-p Xilene e o-Xilene".

I risultati analitici sono espressi su "ss".

(3) Note per prove D. Lgs. 152/06 e ss.mm.ii. Tab. 2

Per "Sommatoria di Idrocarburi Policiclici Aromatici" si intende la "Somma di Benzo(b)fluorantene, Benzo(k)fluorantene, Benzo(g,h,i)perilene, Indeno(1,2,3-cd)pirene".

Per "Sommatoria Organoalogenati" si intende la "Somma di Clorometano, Triclorometano(Cloroformio), Cloruro di Vinile, 1,2-Dicloroetano, 1,1-Dicloroetilene, Tricloroetilene, Tetracloroetilene, Esaclorobutadiene".

Per "1,2-Dicloroetilene" si intende la "Somma di cis-1,2-Dicloroetilene e trans-1,2-Dicloroetilene".

Per "Cloronitrobenzeni" si intende la "Somma di 1-Cloro-2-Nitrobenzene, 1-Cloro-3-Nitrobenzene, 1-Cloro-4-Nitrobenzene".

Per "Clordano" si intende la "Somma di alfa-Clordano e gamma-Clordano".

Per "DDD, DDT, DDE" si intende la "Somma di 2,4'-DDD, 2,4'- DDE, 2,4'-DDT, 4,4'-DDD, 4,4'-DDE e 4,4'-DDT".

Per "Sommatoria Fitofarmaci" si intende la "Somma di 2,4'-DDD, 2,4'- DDE, 2,4'-DDT, 4,4'-DDD, 4,4'-DDE, 4,4'-DDT, Alachlor, Aldrin, alfa-Clordano, gamma-Clordano, alfa-Esaclorocicloesano, beta-Esaclorocicloesano, gamma-Esaclorocicloesano(Lindano), Atrazina, Dieltrin ed Endrin".

(4) Note per prove D. Lgs. 152/06 e ss.mm.ii. Tab. 3

Per "Sommatoria Fenoli" si intende la "Somma di 2,4,6-Triclorofenolo, 2,4-Diclorofenolo, 2,4-Dimetilfenolo, 2-Clorofenolo, 4-Cloro-3-metilfenolo, Fenolo, m-p-Metilfenolo, o-Metilfenolo, Pentaclorofenolo".

Per "Sommatoria Solventi Azotati" si intende la "Somma di 2,4-Dinitrofenolo, 2,4-Dinitrotoluene, 2,6-Dinitrotoluene, 2-metil-4,6-Dinitrofenolo, 2-Nitrofenolo, 4-Nitrofenolo".

Per "Sommatoria Pesticidi Fosforati" si intende la "Somma di Azinfos Etile, Azinfos Metile, Chloripirifos Metile, Chloripirifos Etile, Crotoxyfos, Cumafos, Diazinone, Diclorvos, Dimetoato, Famphur, Fenitrothion, Fensulfotiothion, Fenthion, Leptofos, Malathion, Methidathion, Mevinfos, Parathion Metile, Parathion Etile, Phorate, Tetraclorinfos, Triazofos, Fosmet".

Per "Sommatoria Pesticidi Totali" si intende la "Somma di Azinfos Etile, Azinfos Metile, Chloripirifos Metile, Chloripirifos Etile, Crotoxyfos, Cumafos, Diazinone, Diclorvos, Dimetoato, Famphur, Fenitrothion, Fensulfotiothion, Fenthion, Leptofos, Malathion, Methidathion, Mevinfos, Parathion Metile, Parathion Etile, Phorate, Tetraclorvinfos, Triazofos, Fosmet, Esaclorobenzene, Aldrin, Endrin, Dieltrin, alfa-Esaclorocicloesano, beta-Esaclorocicloesano, delta-Esaclorocicloesano, gamma-Esaclorocicloesano Eptacloro, Eptacloro Epossido, 2, 4'-DDD, 2, 4'- DDE, 2, 4'-DDT, 4, 4'-DDD, 4, 4'-DDE, 4,4'-DDT, Metossicloro, Alachlor, Isodrin, Atrazina, Alfa-Endosulfan, Beta Endosulfan, alfa-Clordano, gamma-Clordano, Ametrina, Cianazina, Desmetrina, Metolachlor, Molinate, Pendimentalin, Prometrina, Propazina, Simazina, Terbutilazina, Terbutrina".

Per "Sommatoria Solventi Organici Aromatici" si intende la "Somma di 1,3,5-Trimetilbenzene, 1,2,4-Trimetilbenzene, 1,3-Diclorobenzene, 1,4- Diclorobenzene, 4-isopropiltoluene, Benzene, Clorobenzene, Etilbenzene, Isopropilbenzene, m-p Xilene, n-Propilbenzene, o-Xilene, Stirene, Toluene".

Per "Sommatoria Solventi Clorurati" si intende la "Somma di 1,1,1,2-Tetracloroetano, 1,1,1-Tricloroetano, 1,1,2,2-Tetracloroetano, 1,1,2-Tricloroetano, 1,1-Dicloroetano, 1,1,2-Dicloroetilene, 1,2,3-Tricloropropano, 1,2-Diclorobenzene, 1,2-Dicloroetano, 1,2-Dicloropropano, 1,3-Diclorobenzene, 1,3-Dicloropropano, 1,4-Diclorobenzene, Bromoclorometano, Bromodichlorometano, cis-1,2-Dicloroetilene, Clorobenzene, Cloroformio, Clorometano, Dibromoclorometano, Diclorodifluorometano, Diclorometano, Esaclorobutadiene, Tetracloroetilene, Tetraclorometano, trans-1,2-Dicloroetilene, Tricloroetilene, Triclorofluorometano,

Documento con firma digitale avanzata ai sensi della normativa vigente.

(*) = Prova non accreditata da ACCREDIA



Segue Rapporto di
prova n°:

2147405-005

Prova	Metodo	Risultato	U.M	Incertezza	Recupero [%]	Lim. Min.	Lim. Max.
Vinilcloruro". Per "Sommatoria Xileni" si intende la sommatoria di "m-Xilene, p-Xilene, o-Xilene".							
(5) Note per prove su rifiuti							
Per "Sommatoria PBDE" si intende la "Somma di Tetrabromodifenil etero, Pentabromodifenil etero, Esabromodifenil etero, Eptabromodifenil etero, Decabromodifenil etero".							
Per Esabromociclododecano (HBCD) si intende la "Somma dei diastereoisomeri α , β , γ e dell'isomero 1,2,5,6,9,10-HBCD.							
Per "Sommatoria esaclorocicloesano" si intende la "Somma di alfa-Esaclorocicloesano, beta-Esaclorocicloesano, delta-Esaclorocicloesano e gamma-Esaclorocicloesano (Lindano)".							
Per "Sommatoria BTEX" si intende la "Somma di Benzene, Etilbenzene, Toluene e Xileni".							
Per "Clordano" si intende la "Somma di alfa-Clordano e gamma-Clordano".							
Per "Endosulfano (Thiodan)" si intende la "Somma di alfa-endosulfano, beta-endosulfano".							
Per "Esabromodifenile" si intende la "Somma di 2,2',4,4',5,5'-Esabromodifenile, 2,2',4,4',6,6'- Esabromodifenile".							
Per "Sommatoria idrocarburi policiclici aromatici" si intende la "Somma di Acenafte, Acenafte, Antracene, Benzo(a)antracene, Benzo(a)pirene, Benz(b)fluorantene, Benzo(e)pirene, Benzo(ghi)perilene, Benzo(j)fluorantene, Benzo(k)fluorantene, Crisene, Dibenzo(a,e)pirene, Dibenzo(a,h)Antracene, Dibenzo(a,h)pirene, Dibenzo(a,i)pirene, Dibenzo(a,l)pirene, Fenantrene, Fluorantene, Fluorene, Indeno[1,2,3-cd]Pirene, Naftalene, Perilene, Pirene".							
Per "Sommatoria naftaleni policlorurati" si intende la "Somma 1,2,3,4,5,6,7-Eptacloronaftalene, 1,2,3,4,5,6-Esacloronaftalene, 1,2,3,4-Tetracloronaftalene, 1,2,3,5,7-Pentacloronaftalene, 1,2,3-Tricloronaftalene, 1,2-Dicloronaftalene, 2-Cloronaftalene, Octacloronaftalene".							
Per "Sommatoria PCB" si intende la "Somma PCB101, PCB105, PCB110, PCB114, PCB118, PCB123, PCB126, PCB128, PCB138, PCB146, PCB149, PCB151, PCB153, PCB156, PCB157, PCB167, PCB169, PCB170, PCB177, PCB180, PCB183, PCB187, PCB189, PCB28, PCB52, PCB77, PCB81, PCB95, PCB99".							
Per "PCB Totali" si intende la "Somma di Aroclor-1016 e Aroclor-1260".							
Per "PCT Totali" si intende la "Somma Aroclor-5460, Aroclor-5060, Aroclor-5442".							
Per "Pentaclorofenolo e suoi sali ed esteri" si intende la "Somma di Pentaclorofenolo, Pentaclorofenolo acetato, Pentaclorofenolo dodecanoato".							
Per "Acido Perfluorooctansulfonato e suoi derivati" si intende la "Somma di N-Methylperfluoro-1-octanesulfonamide (N-MeFOSA), N-Ethylperfluoro-1-octanesulfonamide (N-EtFOSA), N-Methylperfluoro-1-octanesulfonamido) -ethanol (N-MeFOSE), 2-N-Ethylperfluoro-1-octanesulfonamido) -ethanol (N EtFOSE), Acido perfluorooctansolfonico (PFOS)".							
Per "Sommatoria Pesticidi Clorurati" si intende la "Somma di 2,4'-DDE, 2,4'-DDT, 4,4'-DDD, 4,4'-DDE, 4,4'-DDT, Aldrin, alfa-Clordano, alfa-Esaclorocicloesano, beta-Esaclorocicloesano, delta-Esaclorocicloesano, gamma-Esaclorocicloesano Butacloro, cis-Permetrina, trans-Permetrina, cis-Nonacloro, Clordecone, Clorobenzilate, Cloroneb, Chlorotalonil, Dactal, Dieldrin, alfa-Endosulfan, beta-Endosulfan, Endosulfan Solfato, Endrin, Endrin Aldeide, Eptacloro, Eptacloroepossido, Esaclorobenzene, Fenarimol, gamma-Clordano, Isodrin, Metolaclor, Metossicloro, Norflurazion, Pronomadide, Propacloro, trans-Nonacloro".							
Per "Sommatoria Pesticidi Fosforati" si intende la "Somma di Azinfos Metile, Clorpirifos Etile, Clorpirifos Metile, Diazinone, Dimetoato, Fenitrothion, Fenthion, Malathion, Metidathion, Parathion Metile".							
Per "Clordecone" si intende la "Somma di cis-Clordecone, trans-Clordecone".							
Per "Sommatoria Solventi Organici Clorurati" si intende la "Somma di Esaclorobutadiene, Dibromoclorometano, Bromodichlorometano, Clorometano, Vinilcloruro, Cloroformio, Dichlorometano, 1,2-Dicloroetano, 1,1-Dicloroetilene, Tricloroetilene, Tetracloroetilene, 1,1-Dicloroetano, cis-1,2- Dicloroetilene, trans-1,2-Dicloroetilene, 1,1,1-Tricloroetano, 1,2-Dicloropropano, 1,1,2-Tricloroetano, 1,2,3-Tricloropropano, 1,1,2,2-Tetracloroetano, 1,4- Diclorobenzene, 1,2-Diclorobenzene, Clorobenzene, Esacloroetano, Pentacloroetano".							
Per "Sommatoria Composti Organici Aromatici" si intende la "Somma di Benzene, Etilbenzene, Stirene, Toluene, Xileni, isopropilbenzene, 1,4- Diclorobenzene, 1,4- Diclorobenzene, Clorobenzene.							
Per "Solventi azotati" si intende la "Somma di 2-Nitrofenolo, 4-Nitrofenolo, 2,4-Dinitrofenolo, 2,4-Dinitrotoluene, 2,6-Dinitrotoluene, 4,6-Dinitro-2-metilfenolo".							
Se non diversamente specificato, per "Sommatoria" si intende la "somma di tutti gli analiti elencati per la stessa famiglia sul presente rapporto di prova".							
I risultati analitici sono espressi sul "TQ", se non diversamente specificato nel campo dell'unità di misura riportato a fianco della prova.							
Per la dicitura "N.A." riportata nel campo del risultato, si intende "Non applicabile per effetto della matrice".							
Per la dicitura "N.D." riportata nel campo del risultato, si intende "Non determinabile per l'assenza delle condizioni necessarie per l'esecuzione della prova".							
Nel caso in cui è riportata la dicitura "Non determinato" per il parametro "Idrocarburi C10 - C40", essa indica che tale parametro, in relazione al metodo di prova indicato nella condivisa nota dell'ISS n° 0035653 del 06/08/2010, non viene quantificato a causa della interferenza concretizzabile allorché il campione di rifiuto contenga materiali plastici, carta e/o materiali trattati con sostanze organiche. Ciò in quanto tutti gli anzidetti materiali sono in condizione di restituire risultati non correlabili (valori elevati di idrocarburi pesanti derivanti dalle caratteristiche merceologiche dei materiali e non da sua contaminazione idrocarburica) con lo scopo stesso dell'analisi destinata alla "classificazione" del rifiuto.							
La preparazione delle porzioni di prova del campione è stata eseguita secondo quanto previsto dalla norma tecnica UNI EN 15002:2015 non oggetto di accreditamento Accredia.							
La miscelazione avviene tramite dispositivo a rovesciamento a circa 10 giri/minuto. Il metodo di separazione solido/liquido è la filtrazione.							

Documento con firma digitale avanzata ai sensi della normativa vigente.

(*) = Prova non accreditata da ACCREDIA



**Chimica
Applicata
Depurazione
Acque s.n.c.**
di Filippo Giglio & C.

- Autorizzazione Ministero Politiche Agricole Alimentari e Forestali per analisi nel Settore Oleicolo D.M. 06/04/2011 (Rinnovo del 21/03/2019 – G.U. n°92 del 19/04/2019)
- Inserimento nell'Elenco dei "Tecnici Competenti" p.to 7 art. 2 Legge 26/10/95 n°447 "Inquinamento acustico"
- Inserimento nell'Elenco dei Laboratori qualificati ad effettuare analisi amianto – Regione Sicilia (COD n°244SIC2)
- Inserimento nell'Elenco dei laboratori riconosciuti dal MIPAAF per la verifica di conformità dei fertilizzanti di cui all'art.1 d.lgs. n°75/2010 (Decreto n°3734 del 07 marzo 2019)
- Inserimento nell'Elenco dei Laboratori della Regione Sicilia per le attività analitiche di autocontrollo alimentare, di cui al D.D.G. n° 434/17 del 09/03/2017 (ID n°2012/AG002)
- Inserimento nell'Elenco dei Laboratori di prova riconosciuti dal MIPAAF per l'esecuzione di analisi di campioni in agricoltura biologica ai sensi del Decreto Ministeriale n. 2592 del 12 marzo 2014



LAB N° 0439 L

Segue Rapporto di
prova n°:

2147405-005

Prova	Metodo	Risultato	U.M	Incertezza	Recupero [%]	Lim. Min.	Lim. Max.
-------	--------	-----------	-----	------------	--------------	-----------	-----------

Il Responsabile Analisi Chimiche

Dott. Giuseppe Rocca

Chimico
Ordine Interprovinciale dei Chimici della Sicilia
Sigillo N.294

Il Direttore della Divisione Analitica

Dott.ssa Margherita Augello

Ordine Nazionale dei Biologi
Albo professionale N.036132

Documento con firma digitale avanzata ai sensi della normativa vigente.

(*) = Prova non accreditata da ACCREDIA

DR.21.01-it rev.21

Pagina 5/5

ALLEGATO 8

Rapporto di prova



Rapporto di prova n°:	2147405-004	del:	25/01/2022
Descrizione:	Acque superficiali "IDR 04" - Corso d'Opera 93 - Cantiere Italferr Ingresso Urbano Interconnessione Brescia Ovest		Spettabile: ITALFERR s.p.a Via V.G. Galati n° 71 00155 ROMA (RM)
Accettazione:	2147405		
Punto di Campionamento:	\\		
Luogo di Campionamento:	\\		
Data Campionamento:	30-dic-21		
Data Arrivo Camp.:	31-dic-21		
Data Inizio Prova:	30-dic-21	Data Fine Prova:	21-gen-22
Mod.Campionam.:	A cura del Laboratorio		
Tecnico Campionatore.:	Matteo Bozzano		
Presenza Allegati:	NO		
Riferim. dei limiti:	///		

Prova	Metodo	Risultato	U.M	Incertezza	Recupero [%]	Lim. Min.	Lim. Max.
Campionamento per parametri chimici							
PROVE FUORI STAZIONE							
(*) Portata	MPI-21-2011 Rev.1	3,21	m ³ /s				
Temperatura °C	APAT CNR IRSA 2100 Man 29 2003	4,8	°C	0,1			
Temperatura ambiente	UNI EN ISO 7726:2002	3,5	°C				
pH	APAT CNR IRSA 2060 Man 29 2003	7,97	unità	0,05			
Potenziale Redox	APHA Standard Methods for the Examination of Water and Wastewater ed 23nd 2017, 2580	+103,2	mV	9,1			
Ossigeno disciolto	UNI EN ISO 5814:2013	6,40	mg/l	0,12			
Conducibilità	APAT CNR IRSA 2030 Man 29 2003	449,5	µS/cm	7,6			
PARAMETRI CHIMICI							
COD	APAT CNR IRSA 5130 Man 29 2003	< 5	mg/l				
Tensioattivi anionici	APAT CNR IRSA 5170 Man 29 2003	< 0,01	mg/l				
Solidi sospesi totali	APAT CNR IRSA 2090 B Man 29 2003	1,0	mg/l	0,3			

Documento con firma digitale avanzata ai sensi della normativa vigente.

(*) = Prova non accreditata da ACCREDIA



Segue Rapporto di
prova n°:

2147405-004

Prova	Metodo	Risultato	U.M	Incertezza	Recupero [%]	Lim. Min.	Lim. Max.
Alcalinità	APAT CNR IRSA 2010 B Man 29 2003	154	mg/l	3			
Colore	APAT CNR IRSA 2020 C Man 29 2003	< 0,1	mg/l Pt				
Durezza totale	APAT CNR IRSA 2040 B Man 29 2003	22,9	°F	0,5			
IDROCARBURI							
Idrocarburi totali	ISPRA Man 123 2015	< 0,05	mg/l n- esano				

Documento con firma digitale avanzata ai sensi della normativa vigente.

(*) = Prova non accreditata da ACCREDIA



Segue Rapporto di prova n°: **2147405-004**

Prova	Metodo	Risultato	U.M	Incertezza	Recupero [%]	Lim. Min.	Lim. Max.
-------	--------	-----------	-----	------------	--------------	-----------	-----------

Sedi:

Sede Principale (A): Via Pio La Torre n° 13 Area P.I.P. - 92013 Menfi (AG)
Sede Secondaria (B): C.da Piana del Signore - Strada provinciale n° 82 - 93012 Gela (CL)

La lettera (B) riportata accanto al singolo parametro indica che la prova è stata eseguita presso la Sede Secondaria. In caso contrario le attività di prova sono eseguite presso la Sede Principale

Abbreviazioni:

"L.B." = Criterio Lower Bound per l'espressione delle sommatorie
"U.B." = Criterio Upper Bound per l'espressione delle sommatorie
"M.B." = Criterio Medium Bound per l'espressione delle sommatorie
"MDL" = Limite di Rilevabilità del metodo di prova
"U.M." = Unità di Misura
"N.P." = Non percettibile
"R" = Valore del recupero percentuale, nel caso di analisi di residui/tracce
"ss" = sostanza secca
"TQ" = tal quale

All'atto della stipula del contratto o della sottoscrizione dell'offerta, viene definita con il cliente la regola decisionale da seguire per l'interpretazione dei risultati e la dichiarazione di conformità.

Se non esplicitamente richiesto dal cliente, i dati analitici vengono restituiti considerando l'incertezza di misura per il confronto con i limiti di legge, con le modalità di seguito riportate:

- L'analisi il cui risultato è riportato di colore rosso ed è contraddistinto dal simbolo ► indica il superamento del limite normato, considerando l'incertezza di misura.
- L'analisi il cui risultato è riportato di colore blu ed è contraddistinto dal simbolo • indica che "il valore misurato tenuto conto dell'incertezza, non risulta significativamente maggiore del valore limite al livello di confidenza del 95%", così come indica il Manuale ISPRA n°52/2009 al paragrafo 5.3.

I suddetti simboli hanno valenza di dichiarazione di conformità.

Se richiesto dal cliente può essere esplicitata la dichiarazione di conformità riferita alle prove sviluppate, considerando l'incertezza di misura.

Qualora esplicitamente richiesto dal cliente, o salvo indicazioni specifiche di legge o normativa cogente, la regola decisionale applicata alle eventuali interpretazioni e valutazioni di conformità dei risultati con i limiti indicati non considera l'incertezza di misura e non sono riportati simboli per evidenziare superamenti del limite di legge.

Se richiesto dal cliente può essere esplicitata la dichiarazione di conformità riferita alle prove sviluppate, non considerando l'incertezza di misura.

Il campione è conservato per due settimane dalla data di emissione del rapporto di prova, a meno di richieste specifiche da parte del cliente.

Il presente rapporto di prova riguarda il campione sottoposto a prova ed esso non può essere riprodotto parzialmente, se non previa approvazione scritta da parte della C.A.D.A. s.n.c.

Nel caso di campionamento non eseguito dal laboratorio, i risultati ottenuti si considerano riferiti al campione così come ricevuto.

Il laboratorio declina la propria responsabilità sui risultati calcolati considerando i dati di campionamento forniti dal cliente o richiedente.

Le informazioni fornite dal cliente o richiedente sono riportate in apposita nota sotto il campo "descrizione del campione" nella prima pagina del presente rapporto di prova.

Le registrazioni riguardanti il suddetto campione vengono conservate per un periodo non inferiore a 5 anni.

Le prove in cui il risultato della prova risulti non valutabile, per valore inferiore a MDL, il Laboratorio indica nel campo del risultato del rapporto di prova "<MDL".

In caso di determinazione di residui / tracce, il recupero è compreso nel range di accettabilità dei metodi di prova e non è utilizzato nei calcoli, se non diversamente specificato.

Il laboratorio declina ogni responsabilità circa la validità dei risultati analitici quando il cliente richiede che un oggetto sia sottoposto a prova pur riconoscendo la presenza di uno scostamento rispetto alle condizioni specificate dal laboratorio (accettazione con riserva).

Le firme in calce al rapporto di prova indicano la fine del rapporto di prova stesso.

Per le prove chimiche e microbiologiche, l'incertezza di misura è espressa come estesa e con la stessa unità di misura del risultato analitico, ed è calcolata utilizzando un fattore di copertura K=2 ed una probabilità di misura del 95%.

Per le prove microbiologiche su acque, la stima dell'incertezza è espressa come livelli di confidenza.

Per le prove microbiologiche su acque destinate a consumo umano, l'incertezza di misura è calcolata nel rispetto dell'Annex F della norma ISO 29201:2012.

Documento con firma digitale avanzata ai sensi della normativa vigente.

(*) = Prova non accreditata da ACCREDIA



Segue Rapporto di
prova n°:

2147405-004

Prova	Metodo	Risultato	U.M	Incertezza	Recupero [%]	Lim. Min.	Lim. Max.
-------	--------	-----------	-----	------------	--------------	-----------	-----------

Per le prove microbiologiche su matrici solide, il laboratorio fa riferimento alla norma ISO 19036:2019 per il calcolo dello scarto di riproducibilità "SR" del laboratorio.

Se non diversamente indicato, le sommatorie sono calcolate mediante il criterio del Lower Bound (L.B.)

(1) Note per prove D. Lgs. 31/01 e ss.mm.ii.

Per "Sommatoria di Idrocarburi Policiclici Aromatici" si intende la "Somma di Benzo(b)fluorantene, Benzo(k)fluorantene, Benzo(g,h,i)perilene, Indeno(1,2,3-cd)pirene".

Per "Antiparassitari" si intende la "Somma dei singoli Antiparassitari (insetticidi, erbicidi, fungicidi, ect.) rilevati e quantificati"

(2) Note per prove D. Lgs. 152/06 e ss.mm.ii. Tab. 1A/1B

Per "Sommatoria di Idrocarburi Policiclici Aromatici" si intende la "Somma di Benzo(a)antracene, Benzo(a)pirene, Benzo(b)fluorantene, Benzo(k)fluorantene, Benzo(g,h,i)perilene, Crisene, Dibenzo(a,e)pirene, Dibenzo(a,l)pirene, Dibenzo(a,i)pirene, Dibenzo(a,h)pirene".

Per "Sommatoria di Solventi Organici Aromatici" si intende la "Somma di Etilbenzene, Stirene, Toluene, Xilene".

Per "Sommatoria Ammine Aromatiche" si intende la "Somma di Anilina, o-Anisidina, m-p-Anisidina, Difetilammina, p-Toluidina".

Per "1,2-Dicloroetilene" si intende la "Somma di cis-1,2- Dicloroetilene e trans-1,2- Dicloroetilene".

Per "Cloronitrobenzeni" si intende la "Somma di 1-Cloro-2-Nitrobenzene, 1-Cloro-3-Nitrobenzene e 1-Cloro-4-Nitrobenzene".

Per Clordano si intende la "Somma di alfa-Clordano e gamma-Clordano".

Per "DDD, DDT, DDE" si intende la "Somma di 2, 4'-DDD, 2, 4'- DDE, 2, 4'-DDT, 4, 4'-DDD, 4, 4'-DDE e 4,4'-DDT".

Per "Composti Organostannici" si intende la "Somma di monobutil-stagno, dibutil-stagno, tributil-stagno, monoocil-stagno, tetrabutyl-stagno, dioctil-stagno, trifenil-stagno, tricloesil-stagno".

Per "Xilene" si intende la "Somma di m-p Xilene e o-Xilene".

I risultati analitici sono espressi su "ss".

(3) Note per prove D. Lgs. 152/06 e ss.mm.ii. Tab. 2

Per "Sommatoria di Idrocarburi Policiclici Aromatici" si intende la "Somma di Benzo(b)fluorantene, Benzo(k)fluorantene, Benzo(g,h,i)perilene, Indeno(1,2,3-cd)pirene".

Per "Sommatoria Organoalogenati" si intende la "Somma di Clorometano, Triclorometano(Cloroformio), Cloruro di Vinile, 1,2-Dicloroetano, 1,1-Dicloroetilene, Tricloroetilene, Tetracloroetilene, Esaclorobutadiene".

Per "1,2-Dicloroetilene" si intende la "Somma di cis-1,2-Dicloroetilene e trans-1,2-Dicloroetilene".

Per "Cloronitrobenzeni" si intende la "Somma di 1-Cloro-2-Nitrobenzene, 1-Cloro-3-Nitrobenzene, 1-Cloro-4-Nitrobenzene".

Per "Clordano" si intende la "Somma di alfa-Clordano e gamma-Clordano".

Per "DDD, DDT, DDE" si intende la "Somma di 2,4'-DDD, 2,4'- DDE, 2,4'-DDT, 4,4'-DDD, 4,4'-DDE e 4,4'-DDT".

Per "Sommatoria Fitofarmaci" si intende la "Somma di 2,4'-DDD, 2,4'- DDE, 2,4'-DDT, 4,4'-DDD, 4,4'-DDE, 4,4'-DDT, Alachlor, Aldrin, alfa-Clordano, gamma-Clordano, alfa-Esaclorocicloesano, beta-Esaclorocicloesano, gamma-Esaclorocicloesano(Lindano), Atrazina, Dieltrin ed Endrin".

(4) Note per prove D. Lgs. 152/06 e ss.mm.ii. Tab. 3

Per "Sommatoria Fenoli" si intende la "Somma di 2,4,6-Triclorofenolo, 2,4-Diclorofenolo, 2,4-Dimetilfenolo, 2-Clorofenolo, 4-Cloro-3-metilfenolo, Fenolo, m,p-Metilfenolo, o-Metilfenolo, Pentaclorofenolo".

Per "Sommatoria Solventi Azotati" si intende la "Somma di 2,4-Dinitrofenolo, 2,4-Dinitrotoluene, 2,6-Dinitrotoluene, 2-metil-4,6-Dinitrofenolo, 2-Nitrofenolo, 4-Nitrofenolo".

Per "Sommatoria Pesticidi Fosforati" si intende la "Somma di Azinfos Etile, Azinfos Metile, Chloripirifos Metile, Chloripirifos Etile, Crotoxyfos, Cumafos, Diazinone, Diclorvos, Dimetoato, Fampur, Fenitrothion, Fensulfotiothion, Fenthion, Leptofos, Malathion, Methidathion, Mevinfos, Parathion Metile, Parathion Etile, Phorate, Tetraclorinfos, Triazofos, Fosmet".

Per "Sommatoria Pesticidi Totali" si intende la "Somma di Azinfos Etile, Azinfos Metile, Chloripirifos Metile, Chloripirifos Etile, Crotoxyfos, Cumafos, Diazinone, Diclorvos, Dimetoato, Fampur, Fenitrothion, Fensulfotiothion, Fenthion, Leptofos, Malathion, Methidathion, Mevinfos, Parathion Metile, Parathion Etile, Phorate, Tetraclorvinfos, Triazofos, Fosmet, Esaclorobenzene, Aldrin, Endrin, Dieltrin, alfa-Esaclorocicloesano, beta-Esaclorocicloesano, delta-Esaclorocicloesano, gamma-Esaclorocicloesano Eptacloro, Eptacloro Epossido, 2, 4'-DDD, 2, 4'- DDE, 2, 4'-DDT, 4, 4'-DDD, 4, 4'-DDE, 4,4'-DDT, Metossicloro, Alachlor, Isodrin, Atrazina, Alfa-Endosulfan, Beta Endosulfan, alfa-Clordano, gamma-Clordano, Ametrina, Cianazina, Desmetrina, Metolacolor, Molinate, Pendimentalin, Prometrina, Propazina, Simazina, Terbutilazina, Terbutrina".

Per "Sommatoria Solventi Organici Aromatici" si intende la "Somma di 1,3,5-Trimetilbenzene, 1,2,4-Trimetilbenzene, 1,3-Diclorobenzene, 1,4- Diclorobenzene, 4-isopropiltoluene, Benzene, Clorobenzene, Etilbenzene, Isopropilbenzene, m-p Xilene, n-Propilbenzene, o-Xilene, Stirene, Toluene".

Per "Sommatoria Solventi Clorurati" si intende la "Somma di 1,1,1,2-Tetracloroetano, 1,1,1-Tricloroetano, 1,1,2,2-Tetracloroetano, 1,1,2-Tricloroetano, 1,1-Dicloroetano, 1,1,2-Dicloroetilene, 1,2,3-Tricloropropano, 1,2-Diclorobenzene, 1,2-Dicloroetano, 1,2-Dicloropropano, 1,3-Diclorobenzene, 1,3-Dicloropropano, 1,4-Diclorobenzene, Bromoclorometano, Bromodichlorometano, cis-1,2-Dicloroetilene, Clorobenzene, Cloroformio, Clorometano, Dibromoclorometano, Diclorodifluorometano, Diclorometano, Esaclorobutadiene, Tetracloroetilene, Tetraclorometano, trans-1,2-Dicloroetilene, Tricloroetilene, Triclorofluorometano,

Documento con firma digitale avanzata ai sensi della normativa vigente.

(*) = Prova non accreditata da ACCREDIA



Segue Rapporto di
prova n°:

2147405-004

Prova	Metodo	Risultato	U.M	Incertezza	Recupero [%]	Lim. Min.	Lim. Max.
Vinilcloruro". Per "Sommatoria Xileni" si intende la sommatoria di "m-Xilene, p-Xilene, o-Xilene".							
(5) Note per prove su rifiuti							
Per "Sommatoria PBDE" si intende la "Somma di Tetrabromodifenil etero, Pentabromodifenil etero, Esabromodifenil etero, Eptabromodifenil etero, Decabromodifenil etero".							
Per Esabromociclododecano (HBCD) si intende la "Somma dei diastereoisomeri α , β , γ e dell'isomero 1,2,5,6,9,10-HBCD.							
Per "Sommatoria esaclorocicloesani" si intende la "Somma di alfa-Esaclorocicloesano, beta-Esaclorocicloesano, delta-Esaclorocicloesano e gamma-Esaclorocicloesano (Lindano)".							
Per "Sommatoria BTEX" si intende la "Somma di Benzene, Etilbenzene, Toluene e Xileni".							
Per "Clordano" si intende la "Somma di alfa-Clordano e gamma-Clordano".							
Per "Endosulfano (Thiodan)" si intende la "Somma di alfa-endosulfano, beta-endosulfano".							
Per "Esabromodifenile" si intende la "Somma di 2,2',4,4',5,5'-Esabromodifenile, 2,2',4,4',6,6'- Esabromodifenile".							
Per "Sommatoria idrocarburi policiclici aromatici" si intende la "Somma di Acenafte, Acenafte, Antracene, Benzo(a)antracene, Benzo(a)pirene, Benz(b)fluorantene, Benzo(e)pirene, Benzo(ghi)perilene, Benzo(j)fluorantene, Benzo(k)fluorantene, Crisene, Dibenzo(a,e)pirene, Dibenzo(a,h)Antracene, Dibenzo(a,h)pirene, Dibenzo(a,i)pirene, Dibenzo(a,l)pirene, Fenantrene, Fluorantene, Fluorene, Indeno[1,2,3-cd]Pirene, Naftalene, Perilene, Pirene".							
Per "Sommatoria naftaleni policlorurati" si intende la "Somma 1,2,3,4,5,6,7-Eptacloronaftalene, 1,2,3,4,5,6-Esacloronaftalene, 1,2,3,4-Tetracloronaftalene, 1,2,3,5,7-Pentacloronaftalene, 1,2,3-Tricloronaftalene, 1,2-Dicloronaftalene, 2-Cloronaftalene, Octacloronaftalene".							
Per "Sommatoria PCB" si intende la "Somma PCB101, PCB105, PCB110, PCB114, PCB118, PCB123, PCB126, PCB128, PCB138, PCB146, PCB149, PCB151, PCB153, PCB156, PCB157, PCB167, PCB169, PCB170, PCB177, PCB180, PCB183, PCB187, PCB189, PCB28, PCB52, PCB77, PCB81, PCB95, PCB99".							
Per "PCB Totali" si intende la "Somma di Aroclor-1016 e Aroclor-1260".							
Per "PCT Totali" si intende la "Somma Aroclor-5460, Aroclor-5060, Aroclor-5442".							
Per "Pentaclorofenolo e suoi sali ed esteri" si intende la "Somma di Pentaclorofenolo, Pentaclorofenolo acetato, Pentaclorofenolo dodecanoato".							
Per "Acido Perfluorotossulfonico e suoi derivati" si intende la "Somma di N-Methylperfluoro-1-octanesulfonamide (N-MeFOA), N-Ethylperfluoro-1-octanesulfonamide (N-EtFOA), N-Methylperfluoro-1-octanesulfonamide) -ethanol (N-MeFOSE), 2-N-Ethylperfluoro-1-octanesulfonamide) -ethanol (N EtFOSE), Acido perfluorotossolfonico (PFOS)".							
Per "Sommatoria Pesticidi Clorurati" si intende la "Somma di 2,4'-DDE, 2,4'-DDT, 4,4'-DDD, 4,4'-DDE, 4,4'-DDT, Aldrin, alfa-Clordano, alfa-Esaclorocicloesano, beta-Esaclorocicloesano, delta-Esaclorocicloesano, gamma-Esaclorocicloesano Butacloro, cis-Permetrina, trans-Permetrina, cis-Nonacloro, Clordecone, Clorobenzilate, Cloroneb, Chlorotalonil, Dactal, Dieldrin, alfa-Endosulfan, beta-Endosulfan, Endosulfan Solfato, Endrin, Endrin Aldeide, Eptacloro, Eptacloroepossido, Esaclorobenzene, Fenarimol, gamma-Clordano, Isodrin, Metolaclor, Metossicloro, Norflurazion, Pronomadide, Propacloro, trans-Nonacloro".							
Per "Sommatoria Pesticidi Fosforati" si intende la "Somma di Azinfos Metile, Clorpirifos Etile, Clorpirifos Metile, Diazinone, Dimetoato, Fenitrothion, Fenthion, Malathion, Metidathion, Parathion Metile".							
Per "Clordecone" si intende la "Somma di cis-Clordecone, trans-Clordecone".							
Per "Sommatoria Solventi Organici Clorurati" si intende la "Somma di Esaclorobutadiene, Dibromoclorometano, Bromodichlorometano, Clorometano, Vinilcloruro, Cloroformio, Dichlorometano, 1,2-Dicloroetano, 1,1-Dicloroetilene, Tricloroetilene, Tetracloroetilene, 1,1-Dicloroetano, cis-1,2- Dicloroetilene, trans-1,2-Dicloroetilene, 1,1,1-Tricloroetano, 1,2-Dicloropropano, 1,1,2-Tricloroetano, 1,2,3-Tricloropropano, 1,1,2,2-Tetracloroetano, 1,4- Diclorobenzene, 1,2-Diclorobenzene, Clorobenzene, Esacloroetano, Pentacloroetano".							
Per "Sommatoria Composti Organici Aromatici" si intende la "Somma di Benzene, Etilbenzene, Stirene, Toluene, Xileni, isopropilbenzene, 1,4- Diclorobenzene, 1,4- Diclorobenzene, Clorobenzene.							
Per "Solventi azotati" si intende la "Somma di 2-Nitrofenolo, 4-Nitrofenolo, 2,4-Dinitrofenolo, 2,4-Dinitrotoluene, 2,6-Dinitrotoluene, 4,6-Dinitro-2-metilfenolo".							
Se non diversamente specificato, per "Sommatoria" si intende la "somma di tutti gli analiti elencati per la stessa famiglia sul presente rapporto di prova".							
I risultati analitici sono espressi sul "TQ", se non diversamente specificato nel campo dell'unità di misura riportato a fianco della prova.							
Per la dicitura "N.A." riportata nel campo del risultato, si intende "Non applicabile per effetto della matrice".							
Per la dicitura "N.D." riportata nel campo del risultato, si intende "Non determinabile per l'assenza delle condizioni necessarie per l'esecuzione della prova".							
Nel caso in cui è riportata la dicitura "Non determinato" per il parametro "Idrocarburi C10 - C40", essa indica che tale parametro, in relazione al metodo di prova indicato nella condivisa nota dell'ISS n° 0035653 del 06/08/2010, non viene quantificato a causa della interferenza concretizzabile allorché il campione di rifiuto contenga materiali plastici, carta e/o materiali trattati con sostanze organiche. Ciò in quanto tutti gli anzidetti materiali sono in condizione di restituire risultati non correlabili (valori elevati di idrocarburi pesanti derivanti dalle caratteristiche merceologiche dei materiali e non da sua contaminazione idrocarburica) con lo scopo stesso dell'analisi destinata alla "classificazione" del rifiuto.							
La preparazione delle porzioni di prova del campione è stata eseguita secondo quanto previsto dalla norma tecnica UNI EN 15002:2015 non oggetto di accreditamento Accredia.							
La miscelazione avviene tramite dispositivo a rovesciamento a circa 10 giri/minuto. Il metodo di separazione solido/liquido è la filtrazione.							

Documento con firma digitale avanzata ai sensi della normativa vigente.

(*) = Prova non accreditata da ACCREDIA



**Chimica
Applicata
Depurazione
Acque s.n.c.**
di Filippo Giglio & C.

- Autorizzazione Ministero Politiche Agricole Alimentari e Forestali per analisi nel Settore Oleicolo D.M. 06/04/2011 (Rinnovo del 21/03/2019 – G.U. n°92 del 19/04/2019)
- Inserimento nell'Elenco dei "Tecnici Competenti" p.to 7 art. 2 Legge 26/10/95 n°447 "Inquinamento acustico"
- Inserimento nell'Elenco dei Laboratori qualificati ad effettuare analisi amianto – Regione Sicilia (COD n°244SIC2)
- Inserimento nell'Elenco dei laboratori riconosciuti dal MIPAAF per la verifica di conformità dei fertilizzanti di cui all'art.1 d.lgs. n°75/2010 (Decreto n°3734 del 07 marzo 2019)
- Inserimento nell'Elenco dei Laboratori della Regione Sicilia per le attività analitiche di autocontrollo alimentare, di cui al D.D.G. n° 434/17 del 09/03/2017 (ID n°2012/AG002)
- Inserimento nell'Elenco dei Laboratori di prova riconosciuti dal MIPAAF per l'esecuzione di analisi di campioni in agricoltura biologica ai sensi del Decreto Ministeriale n. 2592 del 12 marzo 2014



LAB N° 0439 L

Segue Rapporto di
prova n°:

2147405-004

Prova	Metodo	Risultato	U.M	Incertezza	Recupero [%]	Lim. Min.	Lim. Max.
-------	--------	-----------	-----	------------	--------------	-----------	-----------

Il Responsabile Analisi Chimiche

Dott. Giuseppe Rocca

Chimico
Ordine Interprovinciale dei Chimici della Sicilia
Sigillo N.294

Il Direttore della Divisione Analitica

Dott.ssa Margherita Augello

Ordine Nazionale dei Biologi
Albo professionale N.036132

Documento con firma digitale avanzata ai sensi della normativa vigente.

(*) = Prova non accreditata da ACCREDIA

DR.21.01-it rev.21

Pagina 6/6

Sede Principale: Via Pio La Torre n°13 - AREA PIP - 92013 Menfi (AG) - Tel. (0925) 71.148 – 73.138 - Fax (0925) 72.079
Sede Secondaria: C.da Piana del Signore - Strada provinciale n° 82 - 93012 Gela (CL)
www.cadaonline.it - labchimico@cadaonline.it - Cod. fisc./ P. IVA 01599840848 N. 1855 Reg. Soc. Trib. di Sciacca

ALLEGATO 9

Rapporto di prova



Rapporto di prova n°:	2147405-003	del:	25/01/2022
Descrizione:	Acque superficiali "IDR 03" - Corso d'Opera 93 - Cantiere Italferr Ingresso Urbano Interconnessione Brescia Ovest		Spettabile: ITALFERR s.p.a Via V.G. Galati n° 71 00155 ROMA (RM)
Accettazione:	2147405		
Punto di Campionamento:	\\		
Luogo di Campionamento:	\\		
Data Campionamento:	29-dic-21		
Data Arrivo Camp.:	30-dic-21		
Data Inizio Prova:	29-dic-21	Data Fine Prova:	21-gen-22
Mod.Campionam.:	A cura del Laboratorio		
Tecnico Campionatore.:	Matteo Bozzano		
Presenza Allegati:	NO		
Riferim. dei limiti:	///		

Prova	Metodo	Risultato	U.M	Incertezza	Recupero [%]	Lim. Min.	Lim. Max.
Campionamento per parametri chimici							
PROVE FUORI STAZIONE							
(*) Portata	MPI-21-2011 Rev.1	3,23	m ³ /s				
Temperatura °C	APAT CNR IRSA 2100 Man 29 2003	6,3	°C	0,1			
Temperatura ambiente	UNI EN ISO 7726:2002	6,5	°C				
pH	APAT CNR IRSA 2060 Man 29 2003	7,91	unità	0,05			
Potenziale Redox	APHA Standard Methods for the Examination of Water and Wastewater ed 23nd 2017, 2580	+122,6	mV	10,8			
Ossigeno disciolto	UNI EN ISO 5814:2013	5,92	mg/l	0,11			
Conducibilità	APAT CNR IRSA 2030 Man 29 2003	405,0	µS/cm	6,9			
PARAMETRI CHIMICI							
COD	APAT CNR IRSA 5130 Man 29 2003	5	mg/l	1			
Tensioattivi anionici	APAT CNR IRSA 5170 Man 29 2003	< 0,01	mg/l				
Solidi sospesi totali	APAT CNR IRSA 2090 B Man 29 2003	7,0	mg/l	2,2			

Documento con firma digitale avanzata ai sensi della normativa vigente.

(*) = Prova non accreditata da ACCREDIA



Segue Rapporto di
prova n°:

2147405-003

Prova	Metodo	Risultato	U.M	Incertezza	Recupero [%]	Lim. Min.	Lim. Max.
Alcalinità	APAT CNR IRSA 2010 B Man 29 2003	154	mg/l	3			
Colore	APAT CNR IRSA 2020 C Man 29 2003	< 0,1	mg/l Pt				
Durezza totale	APAT CNR IRSA 2040 B Man 29 2003	25,3	°F	0,6			
IDROCARBURI							
Idrocarburi totali	ISPRA Man 123 2015	< 0,05	mg/l n- esano				

Documento con firma digitale avanzata ai sensi della normativa vigente.

(*) = Prova non accreditata da ACCREDIA



Segue Rapporto di
prova n°:

2147405-003

Prova	Metodo	Risultato	U.M	Incertezza	Recupero [%]	Lim. Min.	Lim. Max.
-------	--------	-----------	-----	------------	--------------	-----------	-----------

Sedi:

Sede Principale (A): Via Pio La Torre n° 13 Area P.I.P. - 92013 Menfi (AG)

Sede Secondaria (B): C.da Piana del Signore - Strada provinciale n° 82 - 93012 Gela (CL)

La lettera (B) riportata accanto al singolo parametro indica che la prova è stata eseguita presso la Sede Secondaria. In caso contrario le attività di prova sono eseguite presso la Sede Principale

Abbreviazioni:

- "L.B." = Criterio Lower Bound per l'espressione delle sommatorie
- "U.B." = Criterio Upper Bound per l'espressione delle sommatorie
- "M.B." = Criterio Medium Bound per l'espressione delle sommatorie
- "MDL" = Limite di Rilevabilità del metodo di prova
- "U.M." = Unità di Misura
- "N.P." = Non percettibile
- "R" = Valore del recupero percentuale, nel caso di analisi di residui/tracce
- "ss" = sostanza secca
- "TQ" = tal quale

All'atto della stipula del contratto o della sottoscrizione dell'offerta, viene definita con il cliente la regola decisionale da seguire per l'interpretazione dei risultati e la dichiarazione di conformità.

Se non esplicitamente richiesto dal cliente, i dati analitici vengono restituiti considerando l'incertezza di misura per il confronto con i limiti di legge, con le modalità di seguito riportate:

- L'analisi il cui risultato è riportato di colore rosso ed è contraddistinto dal simbolo ► indica il superamento del limite normato, considerando l'incertezza di misura.
- L'analisi il cui risultato è riportato di colore blu ed è contraddistinto dal simbolo • indica che "il valore misurato tenuto conto dell'incertezza, non risulta significativamente maggiore del valore limite al livello di confidenza del 95%", così come indica il Manuale ISPRA n°52/2009 al paragrafo 5.3.

I suddetti simboli hanno valenza di dichiarazione di conformità.

Se richiesto dal cliente può essere esplicitata la dichiarazione di conformità riferita alle prove sviluppate, considerando l'incertezza di misura.

Qualora esplicitamente richiesto dal cliente, o salvo indicazioni specifiche di legge o normativa cogente, la regola decisionale applicata alle eventuali interpretazioni e valutazioni di conformità dei risultati con i limiti indicati non considera l'incertezza di misura e non sono riportati simboli per evidenziare superamenti del limite di legge.

Se richiesto dal cliente può essere esplicitata la dichiarazione di conformità riferita alle prove sviluppate, non considerando l'incertezza di misura.

Il campione è conservato per due settimane dalla data di emissione del rapporto di prova, a meno di richieste specifiche da parte del cliente.

Il presente rapporto di prova riguarda il campione sottoposto a prova ed esso non può essere riprodotto parzialmente, se non previa approvazione scritta da parte della C.A.D.A. s.n.c.

Nel caso di campionamento non eseguito dal laboratorio, i risultati ottenuti si considerano riferiti al campione così come ricevuto.

Il laboratorio declina la propria responsabilità sui risultati calcolati considerando i dati di campionamento forniti dal cliente o richiedente.

Le informazioni fornite dal cliente o richiedente sono riportate in apposita nota sotto il campo "descrizione del campione" nella prima pagina del presente rapporto di prova.

Le registrazioni riguardanti il suddetto campione vengono conservate per un periodo non inferiore a 5 anni.

Nel caso in cui il risultato della prova risulti non valutabile, per valore inferiore a MDL, il Laboratorio indica nel campo del risultato del rapporto di prova "<MDL".

In caso di determinazione di residui / tracce, il recupero è compreso nel range di accettabilità dei metodi di prova e non è utilizzato nei calcoli, se non diversamente specificato.

Il laboratorio declina ogni responsabilità circa la validità dei risultati analitici quando il cliente richiede che un oggetto sia sottoposto a prova pur riconoscendo la presenza di uno scostamento rispetto alle condizioni specificate dal laboratorio (accettazione con riserva).

Le firme in calce al rapporto di prova indicano la fine del rapporto di prova stesso.

Per le prove chimiche e microbiologiche, l'incertezza di misura è espressa come estesa e con la stessa unità di misura del risultato analitico, ed è calcolata utilizzando un fattore di copertura $K=2$ ed una probabilità di misura del 95%.

Per le prove microbiologiche su acque, la stima dell'incertezza è espressa come livelli di confidenza.

Per le prove microbiologiche su acque destinate a consumo umano, l'incertezza di misura è calcolata nel rispetto dell'Annex F della norma ISO 29201:2012.

Documento con firma digitale avanzata ai sensi della normativa vigente.

(*) = Prova non accreditata da ACCREDIA



Segue Rapporto di
prova n°:

2147405-003

Prova	Metodo	Risultato	U.M	Incertezza	Recupero [%]	Lim. Min.	Lim. Max.
-------	--------	-----------	-----	------------	--------------	-----------	-----------

Per le prove microbiologiche su matrici solide, il laboratorio fa riferimento alla norma ISO 19036:2019 per il calcolo dello scarto di riproducibilità "SR" del laboratorio.

Se non diversamente indicato, le sommatorie sono calcolate mediante il criterio del Lower Bound (L.B.)

(1) Note per prove D. Lgs. 31/01 e ss.mm.ii.

Per "Sommatoria di Idrocarburi Policiclici Aromatici" si intende la "Somma di Benzo(b)fluorantene, Benzo(k)fluorantene, Benzo(g,h,i)perilene, Indeno(1,2,3-cd)pirene".

Per "Antiparassitari" si intende la "Somma dei singoli Antiparassitari (insetticidi, erbicidi, fungicidi, ect.) rilevati e quantificati"

(2) Note per prove D. Lgs. 152/06 e ss.mm.ii. Tab. 1A/1B

Per "Sommatoria di Idrocarburi Policiclici Aromatici" si intende la "Somma di Benzo(a)antracene, Benzo(a)pirene, Benzo(b)fluorantene, Benzo(k)fluorantene, Benzo(g,h,i)perilene, Crisene, Dibenzo(a,e)pirene, Dibenzo(a,l)pirene, Dibenzo(a,i)pirene, Dibenzo(a,h)pirene".

Per "Sommatoria di Solventi Organici Aromatici" si intende la "Somma di Etilbenzene, Stirene, Toluene, Xilene".

Per "Sommatoria Ammine Aromatiche" si intende la "Somma di Anilina, o-Anisidina, m-p-Anisidina, Difetilammina, p-Toluidina".

Per "1,2-Dicloroetilene" si intende la "Somma di cis-1,2- Dicloroetilene e trans-1,2- Dicloroetilene".

Per "Cloronitrobenzeni" si intende la "Somma di 1-Cloro-2-Nitrobenzene, 1-Cloro-3-Nitrobenzene e 1-Cloro-4-Nitrobenzene".

Per "Clordano" si intende la "Somma di alfa-Clordano e gamma-Clordano".

Per "DDD, DDT, DDE" si intende la "Somma di 2, 4'-DDD, 2, 4'- DDE, 2, 4'-DDT, 4, 4'-DDD, 4, 4'-DDE e 4,4'-DDT".

Per "Composti Organostannici" si intende la "Somma di monobutil-stagno, dibutil-stagno, tributil-stagno, monoctil-stagno, tetrabutil-stagno, dioctil-stagno, trifenil-stagno, tricicloesil-stagno".

Per "Xilene" si intende la "Somma di m-p Xilene e o-Xilene".

I risultati analitici sono espressi su "ss".

(3) Note per prove D. Lgs. 152/06 e ss.mm.ii. Tab. 2

Per "Sommatoria di Idrocarburi Policiclici Aromatici" si intende la "Somma di Benzo(b)fluorantene, Benzo(k)fluorantene, Benzo(g,h,i)perilene, Indeno(1,2,3-cd)pirene".

Per "Sommatoria Organoalogenati" si intende la "Somma di Clorometano, Triclorometano(Cloroformio), Cloruro di Vinile, 1,2-Dicloroetano, 1,1-Dicloroetilene, Tricloroetilene, Tetracloroetilene, Esaclorobutadiene".

Per "1,2-Dicloroetilene" si intende la "Somma di cis-1,2-Dicloroetilene e trans-1,2-Dicloroetilene".

Per "Cloronitrobenzeni" si intende la "Somma di 1-Cloro-2-Nitrobenzene, 1-Cloro-3-Nitrobenzene, 1-Cloro-4-Nitrobenzene".

Per "Clordano" si intende la "Somma di alfa-Clordano e gamma-Clordano".

Per "DDD, DDT, DDE" si intende la "Somma di 2,4'-DDD, 2,4'- DDE, 2,4'-DDT, 4,4'-DDD, 4,4'-DDE e 4,4'-DDT".

Per "Sommatoria Fitofarmaci" si intende la "Somma di 2,4'-DDD, 2,4'- DDE, 2,4'-DDT, 4,4'-DDD, 4,4'-DDE, 4,4'-DDT, Alachlor, Aldrin, alfa-Clordano, gamma-Clordano, alfa-Esaclorocicloesano, beta-Esaclorocicloesano, gamma-Esaclorocicloesano(Lindano), Atrazina, Dieltrin ed Endrin".

(4) Note per prove D. Lgs. 152/06 e ss.mm.ii. Tab. 3

Per "Sommatoria Fenoli" si intende la "Somma di 2,4,6-Triclorofenolo, 2,4-Diclorofenolo, 2,4-Dimetilfenolo, 2-Clorofenolo, 4-Cloro-3-metilfenolo, Fenolo, m,p-Metilfenolo, o-Metilfenolo, Pentaclorofenolo".

Per "Sommatoria Solventi Azotati" si intende la "Somma di 2,4-Dinitrofenolo, 2,4-Dinitrotoluene, 2,6-Dinitrotoluene, 2-metil-4,6-Dinitrofenolo, 2-Nitrofenolo, 4-Nitrofenolo".

Per "Sommatoria Pesticidi Fosforati" si intende la "Somma di Azinfos Etile, Azinfos Metile, Chloripirifos Metile, Chloripirifos Etile, Crotoxyfos, Cumafos, Diazinone, Diclorvos, Dimetoato, Fampur, Fenitrothion, Fensulfotiothion, Fenthion, Leptofos, Malathion, Methidathion, Mevinfos, Parathion Metile, Parathion Etile, Phorate, Tetraclorinfos, Triazofos, Fosmet".

Per "Sommatoria Pesticidi Totali" si intende la "Somma di Azinfos Etile, Azinfos Metile, Chloripirifos Metile, Chloripirifos Etile, Crotoxyfos, Cumafos, Diazinone, Diclorvos, Dimetoato, Fampur, Fenitrothion, Fensulfotiothion, Fenthion, Leptofos, Malathion, Methidathion, Mevinfos, Parathion Metile, Parathion Etile, Phorate, Tetraclorvinfos, Triazofos, Fosmet, Esaclorobenzene, Aldrin, Endrin, Dieltrin, alfa-Esaclorocicloesano, beta-Esaclorocicloesano, delta-Esaclorocicloesano, gamma-Esaclorocicloesano Eptacloro, Eptacloro Epossido, 2, 4'-DDD, 2, 4'- DDE, 2, 4'-DDT, 4, 4'-DDD, 4, 4'-DDE, 4,4'-DDT, Metossicloro, Alachlor, Isodrin, Atrazina, Alfa-Endosulfan, Beta Endosulfan, alfa-Clordano, gamma-Clordano, Ametrina, Cianazina, Desmetrina, Metolacolor, Molinate, Pendimentalin, Prometrina, Propazina, Simazina, Terbutilazina, Terbutrina".

Per "Sommatoria Solventi Organici Aromatici" si intende la "Somma di 1,3,5-Trimetilbenzene, 1,2,4-Trimetilbenzene, 1,3-Diclorobenzene, 1,4- Diclorobenzene, 4-isopropiltoluene, Benzene, Clorobenzene, Etilbenzene, Isopropilbenzene, m-p Xilene, n-Propilbenzene, o-Xilene, Stirene, Toluene".

Per "Sommatoria Solventi Clorurati" si intende la "Somma di 1,1,1,2-Tetracloroetano, 1,1,1-Tricloroetano, 1,1,2,2-Tetracloroetano, 1,1,2-Tricloroetano, 1,1-Dicloroetano, 1,1,2-Dicloroetilene, 1,2,3-Tricloropropano, 1,2-Diclorobenzene, 1,2-Dicloroetano, 1,2-Dicloropropano, 1,3-Diclorobenzene, 1,3-Dicloropropano, 1,4-Diclorobenzene, Bromoclorometano, Bromodichlorometano, cis-1,2-Dicloroetilene, Clorobenzene, Cloroformio, Clorometano, Dibromoclorometano, Dichlorodifluorometano, Dichlorometano, Esaclorobutadiene, Tetracloroetilene, Tetraclorometano, trans-1,2-Dicloroetilene, Tricloroetilene, Triclorofluorometano,

Documento con firma digitale avanzata ai sensi della normativa vigente.

(*) = Prova non accreditata da ACCREDIA



Segue Rapporto di
prova n°:

2147405-003

Prova	Metodo	Risultato	U.M	Incertezza	Recupero [%]	Lim. Min.	Lim. Max.
Vinilcloruro". Per "Sommatoria Xileni" si intende la sommatoria di "m-Xilene, p-Xilene, o-Xilene".							
(5) Note per prove su rifiuti							
Per "Sommatoria PBDE" si intende la "Somma di Tetrabromodifenil etero, Pentabromodifenil etero, Esabromodifenil etero, Eptabromodifenil etero, Decabromodifenil etero".							
Per Esabromociclododecano (HBCD) si intende la "Somma dei diastereoisomeri α , β , γ e dell'isomero 1,2,5,6,9,10-HBCD.							
Per "Sommatoria esaclorocicloesani" si intende la "Somma di alfa-Esaclorocicloesano, beta-Esaclorocicloesano, delta-Esaclorocicloesano e gamma-Esaclorocicloesano (Lindano)".							
Per "Sommatoria BTEX" si intende la "Somma di Benzene, Etilbenzene, Toluene e Xileni".							
Per "Clordano" si intende la "Somma di alfa-Clordano e gamma-Clordano".							
Per "Endosulfano (Thiodan)" si intende la "Somma di alfa-endosulfano, beta-endosulfano".							
Per "Esabromodifenile" si intende la "Somma di 2,2',4,4',5,5'-Esabromodifenile, 2,2',4,4',6,6'- Esabromodifenile".							
Per "Sommatoria idrocarburi policiclici aromatici" si intende la "Somma di Acenafte, Acenafte, Antracene, Benzo(a)antracene, Benzo(a)pirene, Benz(b)fluorantene, Benzo(e)pirene, Benzo(ghi)perilene, Benzo(j)fluorantene, Benzo(k)fluorantene, Crisene, Dibenzo(a,e)pirene, Dibenzo(a,h)Antracene, Dibenzo(a,h)pirene, Dibenzo(a,i)pirene, Dibenzo(a,l)pirene, Fenantrene, Fluorantene, Fluorene, Indeno[1,2,3-cd]Pirene, Naftalene, Perilene, Pirene".							
Per "Sommatoria naftaleni policlorurati" si intende la "Somma 1,2,3,4,5,6,7-Eptacloronaftalene, 1,2,3,4,5,6-Esacloronaftalene, 1,2,3,4-Tetracloronaftalene, 1,2,3,5,7-Pentacloronaftalene, 1,2,3-Tricloronaftalene, 1,2-Dicloronaftalene, 2-Cloronaftalene, Octacloronaftalene".							
Per "Sommatoria PCB" si intende la "Somma PCB101, PCB105, PCB110, PCB114, PCB118, PCB123, PCB126, PCB128, PCB138, PCB146, PCB149, PCB151, PCB153, PCB156, PCB157, PCB167, PCB169, PCB170, PCB177, PCB180, PCB183, PCB187, PCB189, PCB28, PCB52, PCB77, PCB81, PCB95, PCB99".							
Per "PCB Totali" si intende la "Somma di Aroclor-1016 e Aroclor-1260".							
Per "PCT Totali" si intende la "Somma Aroclor-5460, Aroclor-5060, Aroclor-5442".							
Per "Pentaclorofenolo e suoi sali ed esteri" si intende la "Somma di Pentaclorofenolo, Pentaclorofenolo acetato, Pentaclorofenolo dodecanoato".							
Per "Acido Perfluorooctansulfonato e suoi derivati" si intende la "Somma di N-Methylperfluoro-1-octanesulfonamide (N-MeFOSA), N-Ethylperfluoro-1-octanesulfonamide (N-EtFOSA), N-Methylperfluoro-1-octanesulfonamido) -ethanol (N-MeFOSE), 2-N-Ethylperfluoro-1-octanesulfonamido) -ethanol (N EtFOSE), Acido perfluorooctansolfonico (PFOS)".							
Per "Sommatoria Pesticidi Clorurati" si intende la "Somma di 2,4'-DDE, 2,4'-DDT, 4,4'-DDD, 4,4'-DDE, 4,4'-DDT, Aldrin, alfa-Clordano, alfa-Esaclorocicloesano, beta-Esaclorocicloesano, delta-Esaclorocicloesano, gamma-Esaclorocicloesano Butacloro, cis-Permetrina, trans-Permetrina, cis-Nonacloro, Clordecone, Clorobenzilate, Cloroneb, Chlorotalonil, Dactal, Dieldrin, alfa-Endosulfan, beta-Endosulfan, Endosulfan Solfato, Endrin, Endrin Aldeide, Eptacloro, Eptacloroepossido, Esaclorobenzene, Fenarimol, gamma-Clordano, Isodrin, Metolaclor, Metossicloro, Norflurazion, Pronomadide, Propacloro, trans-Nonacloro".							
Per "Sommatoria Pesticidi Fosforati" si intende la "Somma di Azinfos Metile, Clorpirifos Etile, Clorpirifos Metile, Diazinone, Dimetoato, Fenitrothion, Fenthion, Malathion, Metidathion, Parathion Metile".							
Per "Clordecone" si intende la "Somma di cis-Clordecone, trans-Clordecone".							
Per "Sommatoria Solventi Organici Clorurati" si intende la "Somma di Esaclorobutadiene, Dibromoclorometano, Bromodichlorometano, Clorometano, Vinilcloruro, Cloroformio, Dichlorometano, 1,2-Dicloroetano, 1,1-Dicloroetilene, Tricloroetilene, Tetracloroetilene, 1,1-Dicloroetano, cis-1,2- Dicloroetilene, trans-1,2-Dicloroetilene, 1,1,1-Tricloroetano, 1,2-Dicloropropano, 1,1,2-Tricloroetano, 1,2,3-Tricloropropano, 1,1,2,2-Tetracloroetano, 1,4- Diclorobenzene, 1,2-Diclorobenzene, Clorobenzene, Esacloroetano, Pentacloroetano".							
Per "Sommatoria Composti Organici Aromatici" si intende la "Somma di Benzene, Etilbenzene, Stirene, Toluene, Xileni, isopropilbenzene, 1,4- Diclorobenzene, 1,4- Diclorobenzene, Clorobenzene.							
Per "Solventi azotati" si intende la "Somma di 2-Nitrofenolo, 4-Nitrofenolo, 2,4-Dinitrofenolo, 2,4-Dinitrotoluene, 2,6-Dinitrotoluene, 4,6-Dinitro-2-metilfenolo".							
Se non diversamente specificato, per "Sommatoria" si intende la "somma di tutti gli analiti elencati per la stessa famiglia sul presente rapporto di prova".							
I risultati analitici sono espressi sul "TQ", se non diversamente specificato nel campo dell'unità di misura riportato a fianco della prova.							
Per la dicitura "N.A." riportata nel campo del risultato, si intende "Non applicabile per effetto della matrice".							
Per la dicitura "N.D." riportata nel campo del risultato, si intende "Non determinabile per l'assenza delle condizioni necessarie per l'esecuzione della prova".							
Nel caso in cui è riportata la dicitura "Non determinato" per il parametro "Idrocarburi C10 - C40", essa indica che tale parametro, in relazione al metodo di prova indicato nella condivisa nota dell'ISS n° 0035653 del 06/08/2010, non viene quantificato a causa della interferenza concretizzabile allorché il campione di rifiuto contenga materiali plastici, carta e/o materiali trattati con sostanze organiche. Ciò in quanto tutti gli anzidetti materiali sono in condizione di restituire risultati non correlabili (valori elevati di idrocarburi pesanti derivanti dalle caratteristiche merceologiche dei materiali e non da sua contaminazione idrocarburica) con lo scopo stesso dell'analisi destinata alla "classificazione" del rifiuto.							
La preparazione delle porzioni di prova del campione è stata eseguita secondo quanto previsto dalla norma tecnica UNI EN 15002:2015 non oggetto di accreditamento Accredia.							
La miscelazione avviene tramite dispositivo a rovesciamento a circa 10 giri/minuto. Il metodo di separazione solido/liquido è la filtrazione.							

Documento con firma digitale avanzata ai sensi della normativa vigente.

(*) = Prova non accreditata da ACCREDIA



Segue Rapporto di
prova n°:

2147405-003

Prova	Metodo	Risultato	U.M	Incertezza	Recupero [%]	Lim. Min.	Lim. Max.
-------	--------	-----------	-----	------------	--------------	-----------	-----------

Il Responsabile Analisi Chimiche

Dott. Giuseppe Rocca

Chimico
Ordine Interprovinciale dei Chimici della Sicilia
Sigillo N.294

Il Direttore della Divisione Analitica

Dott.ssa Margherita Augello

Ordine Nazionale dei Biologi
Albo professionale N.036132

Documento con firma digitale avanzata ai sensi della normativa vigente.

(*) = Prova non accreditata da ACCREDIA

ALLEGATO 10

Rapporto di prova



Rapporto di prova n°:	2147405-002	del:	25/01/2022
Descrizione:	Acque superficiali "IDR 02" - Corso d'Opera 93 - Cantiere Italferr Ingresso Urbano Interconnessione Brescia Ovest		Spettabile: ITALFERR s.p.a Via V.G. Galati n° 71 00155 ROMA (RM)
Accettazione:	2147405		
Punto di Campionamento:	\\		
Luogo di Campionamento:	\\		
Data Campionamento:	29-dic-21		
Data Arrivo Camp.:	30-dic-21		
Data Inizio Prova:	29-dic-21	Data Fine Prova:	21-gen-22
Mod.Campionam.:	A cura del Laboratorio		
Tecnico Campionatore.:	Matteo Bozzano		
Presenza Allegati:	NO		
Riferim. dei limiti:	///		

Prova	Metodo	Risultato	U.M	Incertezza	Recupero [%]	Lim. Min.	Lim. Max.
Campionamento per parametri chimici							
PROVE FUORI STAZIONE							
(*) Portata	MPI-21-2011 Rev.1	0,11	m ³ /s				
Temperatura °C	APAT CNR IRSA 2100 Man 29 2003	6,2	°C	0,1			
Temperatura ambiente	UNI EN ISO 7726:2002	4	°C				
pH	APAT CNR IRSA 2060 Man 29 2003	7,57	unità	0,05			
Potenziale Redox	APHA Standard Methods for the Examination of Water and Wastewater ed 23nd 2017, 2580	+154,3	mV	13,6			
Ossigeno disciolto	UNI EN ISO 5814:2013	5,54	mg/l	0,11			
Conducibilità	APAT CNR IRSA 2030 Man 29 2003	581,0	µS/cm	9,9			
PARAMETRI CHIMICI							
COD	APAT CNR IRSA 5130 Man 29 2003	< 5	mg/l				
Tensioattivi anionici	APAT CNR IRSA 5170 Man 29 2003	< 0,01	mg/l				
Solidi sospesi totali	APAT CNR IRSA 2090 B Man 29 2003	3,0	mg/l	0,9			

Documento con firma digitale avanzata ai sensi della normativa vigente.

(*) = Prova non accreditata da ACCREDIA



Segue Rapporto di
prova n°:

2147405-002

Prova	Metodo	Risultato	U.M	Incertezza	Recupero [%]	Lim. Min.	Lim. Max.
Alcalinità	APAT CNR IRSA 2010 B Man 29 2003	221	mg/l	4			
Colore	APAT CNR IRSA 2020 C Man 29 2003	< 0,1	mg/l Pt				
Durezza totale	APAT CNR IRSA 2040 B Man 29 2003	30,1	°F	0,7			
IDROCARBURI							
Idrocarburi totali	ISPRA Man 123 2015	< 0,05	mg/l n- esano				

Documento con firma digitale avanzata ai sensi della normativa vigente.

(*) = Prova non accreditata da ACCREDIA



Segue Rapporto di
prova n°:

2147405-002

Prova	Metodo	Risultato	U.M	Incertezza	Recupero [%]	Lim. Min.	Lim. Max.
-------	--------	-----------	-----	------------	--------------	-----------	-----------

Sedi:

Sede Principale (A): Via Pio La Torre n° 13 Area P.I.P. - 92013 Menfi (AG)

Sede Secondaria (B): C.da Piana del Signore - Strada provinciale n° 82 - 93012 Gela (CL)

La lettera (B) riportata accanto al singolo parametro indica che la prova è stata eseguita presso la Sede Secondaria. In caso contrario le attività di prova sono eseguite presso la Sede Principale

Abbreviazioni:

- "L.B." = Criterio Lower Bound per l'espressione delle sommatorie
- "U.B." = Criterio Upper Bound per l'espressione delle sommatorie
- "M.B." = Criterio Medium Bound per l'espressione delle sommatorie
- "MDL" = Limite di Rilevabilità del metodo di prova
- "U.M." = Unità di Misura
- "N.P." = Non percettibile
- "R" = Valore del recupero percentuale, nel caso di analisi di residui/tracce
- "ss" = sostanza secca
- "TQ" = tal quale

All'atto della stipula del contratto o della sottoscrizione dell'offerta, viene definita con il cliente la regola decisionale da seguire per l'interpretazione dei risultati e la dichiarazione di conformità.

Se non esplicitamente richiesto dal cliente, i dati analitici vengono restituiti considerando l'incertezza di misura per il confronto con i limiti di legge, con le modalità di seguito riportate:

- L'analisi il cui risultato è riportato di colore rosso ed è contraddistinto dal simbolo ► indica il superamento del limite normato, considerando l'incertezza di misura.
- L'analisi il cui risultato è riportato di colore blu ed è contraddistinto dal simbolo • indica che "il valore misurato tenuto conto dell'incertezza, non risulta significativamente maggiore del valore limite al livello di confidenza del 95%", così come indica il Manuale ISPRA n°52/2009 al paragrafo 5.3.

I suddetti simboli hanno valenza di dichiarazione di conformità.

Se richiesto dal cliente può essere esplicitata la dichiarazione di conformità riferita alle prove sviluppate, considerando l'incertezza di misura.

Qualora esplicitamente richiesto dal cliente, o salvo indicazioni specifiche di legge o normativa cogente, la regola decisionale applicata alle eventuali interpretazioni e valutazioni di conformità dei risultati con i limiti indicati non considera l'incertezza di misura e non sono riportati simboli per evidenziare superamenti del limite di legge.

Se richiesto dal cliente può essere esplicitata la dichiarazione di conformità riferita alle prove sviluppate, non considerando l'incertezza di misura.

Il campione è conservato per due settimane dalla data di emissione del rapporto di prova, a meno di richieste specifiche da parte del cliente.

Il presente rapporto di prova riguarda il campione sottoposto a prova ed esso non può essere riprodotto parzialmente, se non previa approvazione scritta da parte della C.A.D.A. s.n.c.

Nel caso di campionamento non eseguito dal laboratorio, i risultati ottenuti si considerano riferiti al campione così come ricevuto.

Il laboratorio declina la propria responsabilità sui risultati calcolati considerando i dati di campionamento forniti dal cliente o richiedente.

Le informazioni fornite dal cliente o richiedente sono riportate in apposita nota sotto il campo "descrizione del campione" nella prima pagina del presente rapporto di prova.

Le registrazioni riguardanti il suddetto campione vengono conservate per un periodo non inferiore a 5 anni.

Nei casi in cui il risultato della prova risulti non valutabile, per valore inferiore a MDL, il Laboratorio indica nel campo del risultato del rapporto di prova "<MDL".

In caso di determinazione di residui / tracce, il recupero è compreso nel range di accettabilità dei metodi di prova e non è utilizzato nei calcoli, se non diversamente specificato.

Il laboratorio declina ogni responsabilità circa la validità dei risultati analitici quando il cliente richiede che un oggetto sia sottoposto a prova pur riconoscendo la presenza di uno scostamento rispetto alle condizioni specificate dal laboratorio (accettazione con riserva).

Le firme in calce al rapporto di prova indicano la fine del rapporto di prova stesso.

Per le prove chimiche e microbiologiche, l'incertezza di misura è espressa come estesa e con la stessa unità di misura del risultato analitico, ed è calcolata utilizzando un fattore di copertura K=2 ed una probabilità di misura del 95%.

Per le prove microbiologiche su acque, la stima dell'incertezza è espressa come livelli di confidenza.

Per le prove microbiologiche su acque destinate a consumo umano, l'incertezza di misura è calcolata nel rispetto dell'Annex F della norma ISO 29201:2012.

Documento con firma digitale avanzata ai sensi della normativa vigente.

(*) = Prova non accreditata da ACCREDIA



Segue Rapporto di
prova n°:

2147405-002

Prova	Metodo	Risultato	U.M	Incertezza	Recupero [%]	Lim. Min.	Lim. Max.
-------	--------	-----------	-----	------------	--------------	-----------	-----------

Per le prove microbiologiche su matrici solide, il laboratorio fa riferimento alla norma ISO 19036:2019 per il calcolo dello scarto di riproducibilità "SR" del laboratorio.

Se non diversamente indicato, le sommatorie sono calcolate mediante il criterio del Lower Bound (L.B.)

(1) Note per prove D. Lgs. 31/01 e ss.mm.ii.

Per "Sommatoria di Idrocarburi Policiclici Aromatici" si intende la "Somma di Benzo(b)fluorantene, Benzo(k)fluorantene, Benzo(g,h,i)perilene, Indeno(1,2,3-cd)pirene".

Per "Antiparassitari" si intende la "Somma dei singoli Antiparassitari (insetticidi, erbicidi, fungicidi, ect.) rilevati e quantificati"

(2) Note per prove D. Lgs. 152/06 e ss.mm.ii. Tab. 1A/1B

Per "Sommatoria di Idrocarburi Policiclici Aromatici" si intende la "Somma di Benzo(a)antracene, Benzo(a)pirene, Benzo(b)fluorantene, Benzo(k)fluorantene, Benzo(g,h,i)perilene, Crisene, Dibenzo(a,e)pirene, Dibenzo(a,l)pirene, Dibenzo(a,i)pirene, Dibenzo(a,h)pirene".

Per "Sommatoria di Solventi Organici Aromatici" si intende la "Somma di Etilbenzene, Stirene, Toluene, Xilene".

Per "Sommatoria Ammine Aromatiche" si intende la "Somma di Anilina, o-Anisidina, m-p-Anisidina, Difetilammina, p-Toluidina".

Per "1,2-Dicloroetilene" si intende la "Somma di cis-1,2- Dicloroetilene e trans-1,2- Dicloroetilene".

Per "Cloronitrobenzeni" si intende la "Somma di 1-Cloro-2-Nitrobenzene, 1-Cloro-3-Nitrobenzene e 1-Cloro-4-Nitrobenzene".

Per "Clordano" si intende la "Somma di alfa-Clordano e gamma-Clordano".

Per "DDD, DDT, DDE" si intende la "Somma di 2, 4'-DDD, 2, 4'- DDE, 2, 4'-DDT, 4, 4'-DDD, 4, 4'-DDE e 4,4'-DDT".

Per "Composti Organostannici" si intende la "Somma di monobutil-stagno, dibutil-stagno, tributil-stagno, monoocil-stagno, tetrabutyl-stagno, dioctil-stagno, trifenil-stagno, tricloesil-stagno".

Per "Xilene" si intende la "Somma di m-p Xilene e o-Xilene".

I risultati analitici sono espressi su "ss".

(3) Note per prove D. Lgs. 152/06 e ss.mm.ii. Tab. 2

Per "Sommatoria di Idrocarburi Policiclici Aromatici" si intende la "Somma di Benzo(b)fluorantene, Benzo(k)fluorantene, Benzo(g,h,i)perilene, Indeno(1,2,3-cd)pirene".

Per "Sommatoria Organoalogenati" si intende la "Somma di Clorometano, Triclorometano(Cloroformio), Cloruro di Vinile, 1,2-Dicloroetano, 1,1-Dicloroetilene, Tricloroetilene, Tetracloroetilene, Esaclorobutadiene".

Per "1,2-Dicloroetilene" si intende la "Somma di cis-1,2-Dicloroetilene e trans-1,2-Dicloroetilene".

Per "Cloronitrobenzeni" si intende la "Somma di 1-Cloro-2-Nitrobenzene, 1-Cloro-3-Nitrobenzene, 1-Cloro-4-Nitrobenzene".

Per "Clordano" si intende la "Somma di alfa-Clordano e gamma-Clordano".

Per "DDD, DDT, DDE" si intende la "Somma di 2,4'-DDD, 2,4'- DDE, 2,4'-DDT, 4,4'-DDD, 4,4'-DDE e 4,4'-DDT".

Per "Sommatoria Fitofarmaci" si intende la "Somma di 2,4'-DDD, 2,4'- DDE, 2,4'-DDT, 4,4'-DDD, 4,4'-DDE, 4,4'-DDT, Alachlor, Aldrin, alfa-Clordano, gamma-Clordano, alfa-Esaclorocicloesano, beta-Esaclorocicloesano, gamma-Esaclorocicloesano(Lindano), Atrazina, Dieltrin ed Endrin".

(4) Note per prove D. Lgs. 152/06 e ss.mm.ii. Tab. 3

Per "Sommatoria Fenoli" si intende la "Somma di 2,4,6-Triclorofenolo, 2,4-Diclorofenolo, 2,4-Dimetilfenolo, 2-Clorofenolo, 4-Cloro-3-metilfenolo, Fenolo, m,p-Metilfenolo, o-Metilfenolo, Pentaclorofenolo".

Per "Sommatoria Solventi Azotati" si intende la "Somma di 2,4-Dinitrofenolo, 2,4-Dinitrotoluene, 2,6-Dinitrotoluene, 2-metil-4,6-Dinitrofenolo, 2-Nitrofenolo, 4-Nitrofenolo".

Per "Sommatoria Pesticidi Fosforati" si intende la "Somma di Azinfos Etile, Azinfos Metile, Chloripirifos Metile, Chloripirifos Etile, Crotoxyfos, Cumafos, Diazinone, Diclorvos, Dimetoato, Fampur, Fenitrothion, Fensulfotiothion, Fenthion, Leptofos, Malathion, Methidathion, Mevinfos, Parathion Metile, Parathion Etile, Phorate, Tetraclorinfos, Triazofos, Fosmet".

Per "Sommatoria Pesticidi Totali" si intende la "Somma di Azinfos Etile, Azinfos Metile, Chloripirifos Metile, Chloripirifos Etile, Crotoxyfos, Cumafos, Diazinone, Diclorvos, Dimetoato, Fampur, Fenitrothion, Fensulfotiothion, Fenthion, Leptofos, Malathion, Methidathion, Mevinfos, Parathion Metile, Parathion Etile, Phorate, Tetraclorvinfos, Triazofos, Fosmet, Esaclorobenzene, Aldrin, Endrin, Dieltrin, alfa-Esaclorocicloesano, beta-Esaclorocicloesano, delta-Esaclorocicloesano, gamma-Esaclorocicloesano Eptacloro, Eptacloro Epossido, 2, 4'-DDD, 2, 4'- DDE, 2, 4'-DDT, 4, 4'-DDD, 4, 4'-DDE, 4,4'-DDT, Metossicloro, Alachlor, Isodrin, Atrazina, Alfa-Endosulfan, Beta Endosulfan, alfa-Clordano, gamma-Clordano, Ametrina, Cianazina, Desmetrina, Metolachlor, Molinate, Pendimentalin, Prometrina, Propazina, Simazina, Terbutilazina, Terbutrina".

Per "Sommatoria Solventi Organici Aromatici" si intende la "Somma di 1,3,5-Trimetilbenzene, 1,2,4-Trimetilbenzene, 1,3-Diclorobenzene, 1,4- Diclorobenzene, 4-isopropiltoluene, Benzene, Clorobenzene, Etilbenzene, Isopropilbenzene, m-p Xilene, n-Propilbenzene, o-Xilene, Stirene, Toluene".

Per "Sommatoria Solventi Clorurati" si intende la "Somma di 1,1,1,2-Tetracloroetano, 1,1,1-Tricloroetano, 1,1,2,2-Tetracloroetano, 1,1,2-Tricloroetano, 1,1-Dicloroetano, 1,1,2-Dicloroetilene, 1,2,3-Tricloropropano, 1,2-Diclorobenzene, 1,2-Dicloroetano, 1,2-Dicloropropano, 1,3-Diclorobenzene, 1,3-Dicloropropano, 1,4-Diclorobenzene, Bromoclorometano, Bromodichlorometano, cis-1,2-Dicloroetilene, Clorobenzene, Cloroformio, Clorometano, Dibromoclorometano, Dichlorodifluorometano, Dichlorometano, Esaclorobutadiene, Tetracloroetilene, Tetraclorometano, trans-1,2-Dicloroetilene, Tricloroetilene, Triclorofluorometano,

Documento con firma digitale avanzata ai sensi della normativa vigente.

(*) = Prova non accreditata da ACCREDIA



Segue Rapporto di
prova n°:

2147405-002

Prova	Metodo	Risultato	U.M	Incertezza	Recupero [%]	Lim. Min.	Lim. Max.
Vinilcloruro". Per "Sommatoria Xileni" si intende la sommatoria di "m-Xilene, p-Xilene, o-Xilene".							
(5) Note per prove su rifiuti							
Per "Sommatoria PBDE" si intende la "Somma di Tetrabromodifenil etero, Pentabromodifenil etero, Esabromodifenil etero, Eptabromodifenil etero, Decabromodifenil etero".							
Per Esabromociclododecano (HBCD) si intende la "Somma dei diastereoisomeri α , β , γ e dell'isomero 1,2,5,6,9,10-HBCD.							
Per "Sommatoria esaclorocicloesano" si intende la "Somma di alfa-Esaclorocicloesano, beta-Esaclorocicloesano, delta-Esaclorocicloesano e gamma-Esaclorocicloesano (Lindano)".							
Per "Sommatoria BTEX" si intende la "Somma di Benzene, Etilbenzene, Toluene e Xileni".							
Per "Clordano" si intende la "Somma di alfa-Clordano e gamma-Clordano".							
Per "Endosulfano (Thiodan)" si intende la "Somma di alfa-endosulfano, beta-endosulfano".							
Per "Esabromodifenile" si intende la "Somma di 2,2',4,4',5,5'-Esabromodifenile, 2,2',4,4',6,6'- Esabromodifenile".							
Per "Sommatoria idrocarburi policiclici aromatici" si intende la "Somma di Acenafte, Acenafte, Antracene, Benzo(a)antracene, Benzo(a)pirene, Benz(b)fluorantene, Benzo(e)pirene, Benzo(ghi)perilene, Benzo(j)fluorantene, Benzo(k)fluorantene, Crisene, Dibenzo(a,e)pirene, Dibenzo(a,h)Antracene, Dibenzo(a,h)pirene, Dibenzo(a,i)pirene, Dibenzo(a,l)pirene, Fenantrene, Fluorantene, Fluorene, Indeno[1,2,3-cd]Pirene, Naftalene, Perilene, Pirene".							
Per "Sommatoria naftaleni policlorurati" si intende la "Somma 1,2,3,4,5,6,7-Eptacloronaftalene, 1,2,3,4,5,6-Esacloronaftalene, 1,2,3,4-Tetracloronaftalene, 1,2,3,5,7-Pentacloronaftalene, 1,2,3-Tricloronaftalene, 1,2-Dicloronaftalene, 2-Cloronaftalene, Octacloronaftalene".							
Per "Sommatoria PCB" si intende la "Somma PCB101, PCB105, PCB110, PCB114, PCB118, PCB123, PCB126, PCB128, PCB138, PCB146, PCB149, PCB151, PCB153, PCB156, PCB157, PCB167, PCB169, PCB170, PCB177, PCB180, PCB183, PCB187, PCB189, PCB28, PCB52, PCB77, PCB81, PCB95, PCB99".							
Per "PCB Totali" si intende la "Somma di Aroclor-1016 e Aroclor-1260".							
Per "PCT Totali" si intende la "Somma Aroclor-5460, Aroclor-5060, Aroclor-5442".							
Per "Pentaclorofenolo e suoi sali ed esteri" si intende la "Somma di Pentaclorofenolo, Pentaclorofenolo acetato, Pentaclorofenolo dodecanoato".							
Per "Acido Perfluorooctansulfonato e suoi derivati" si intende la "Somma di N-Methylperfluoro-1-octanesulfonamide (N-MeFOSA), N-Ethylperfluoro-1-octanesulfonamide (N-EtFOSA), N-Methylperfluoro-1-octanesulfonamido) -ethanol (N-MeFOSE), 2-N-Ethylperfluoro-1-octanesulfonamido) -ethanol (N EtFOSE), Acido perfluorooctansolfonico (PFOS)".							
Per "Sommatoria Pesticidi Clorurati" si intende la "Somma di 2,4'-DDE, 2,4'-DDT, 4,4'-DDD, 4,4'-DDE, 4,4'-DDT, Aldrin, alfa-Clordano, alfa-Esaclorocicloesano, beta-Esaclorocicloesano, delta-Esaclorocicloesano, gamma-Esaclorocicloesano Butacloro, cis-Permetrina, trans-Permetrina, cis-Nonacloro, Clordecone, Clorobenzilate, Cloroneb, Chlorotalonil, Dactal, Dieldrin, alfa-Endosulfan, beta-Endosulfan, Endosulfan Solfato, Endrin, Endrin Aldeide, Eptacloro, Eptacloroepossido, Esaclorobenzene, Fenarimol, gamma-Clordano, Isodrin, Metolaclor, Metossicloro, Norflurazion, Pronomadide, Propacloro, trans-Nonacloro".							
Per "Sommatoria Pesticidi Fosforati" si intende la "Somma di Azinfos Metile, Clorpirifos Etile, Clorpirifos Metile, Diazinone, Dimetoato, Fenitrothion, Fenthion, Malathion, Metidathion, Parathion Metile".							
Per "Clordecone" si intende la "Somma di cis-Clordecone, trans-Clordecone".							
Per "Sommatoria Solventi Organici Clorurati" si intende la "Somma di Esaclorobutadiene, Dibromoclorometano, Bromodichlorometano, Clorometano, Vinilcloruro, Cloroformio, Dichlorometano, 1,2-Dicloroetano, 1,1-Dicloroetilene, Tricloroetilene, Tetracloroetilene, 1,1-Dicloroetano, cis-1,2- Dicloroetilene, trans-1,2-Dicloroetilene, 1,1,1-Tricloroetano, 1,2-Dicloropropano, 1,1,2-Tricloroetano, 1,2,3-Tricloropropano, 1,1,2,2-Tetracloroetano, 1,4- Diclorobenzene, 1,2-Diclorobenzene, Clorobenzene, Esacloroetano, Pentacloroetano".							
Per "Sommatoria Composti Organici Aromatici" si intende la "Somma di Benzene, Etilbenzene, Stirene, Toluene, Xileni, isopropilbenzene, 1,4- Diclorobenzene, 1,4- Diclorobenzene, Clorobenzene.							
Per "Solventi azotati" si intende la "Somma di 2-Nitrofenolo, 4-Nitrofenolo, 2,4-Dinitrofenolo, 2,4-Dinitrotoluene, 2,6-Dinitrotoluene, 4,6-Dinitro-2-metilfenolo".							
Se non diversamente specificato, per "Sommatoria" si intende la "somma di tutti gli analiti elencati per la stessa famiglia sul presente rapporto di prova".							
I risultati analitici sono espressi sul "TQ", se non diversamente specificato nel campo dell'unità di misura riportato a fianco della prova.							
Per la dicitura "N.A." riportata nel campo del risultato, si intende "Non applicabile per effetto della matrice".							
Per la dicitura "N.D." riportata nel campo del risultato, si intende "Non determinabile per l'assenza delle condizioni necessarie per l'esecuzione della prova".							
Nel caso in cui è riportata la dicitura "Non determinato" per il parametro "Idrocarburi C10 - C40", essa indica che tale parametro, in relazione al metodo di prova indicato nella condivisa nota dell'ISS n° 0035653 del 06/08/2010, non viene quantificato a causa della interferenza concretizzabile allorché il campione di rifiuto contenga materiali plastici, carta e/o materiali trattati con sostanze organiche. Ciò in quanto tutti gli anzidetti materiali sono in condizione di restituire risultati non correlabili (valori elevati di idrocarburi pesanti derivanti dalle caratteristiche merceologiche dei materiali e non da sua contaminazione idrocarburica) con lo scopo stesso dell'analisi destinata alla "classificazione" del rifiuto.							
La preparazione delle porzioni di prova del campione è stata eseguita secondo quanto previsto dalla norma tecnica UNI EN 15002:2015 non oggetto di accreditamento Accredia.							
La miscelazione avviene tramite dispositivo a rovesciamento a circa 10 giri/minuto. Il metodo di separazione solido/liquido è la filtrazione.							

Documento con firma digitale avanzata ai sensi della normativa vigente.

(*) = Prova non accreditata da ACCREDIA



**Chimica
Applicata
Depurazione
Acque s.n.c.**
di Filippo Giglio & C.

- Autorizzazione Ministero Politiche Agricole Alimentari e Forestali per analisi nel Settore Oleicolo D.M. 06/04/2011 (Rinnovo del 21/03/2019 – G.U. n°92 del 19/04/2019)
- Inserimento nell'Elenco dei "Tecnici Competenti" p.to 7 art. 2 Legge 26/10/95 n°447 "Inquinamento acustico"
- Inserimento nell'Elenco dei Laboratori qualificati ad effettuare analisi amianto – Regione Sicilia (COD n°244SIC2)
- Inserimento nell'Elenco dei laboratori riconosciuti dal MIPAAF per la verifica di conformità dei fertilizzanti di cui all'art.1 d.lgs. n°75/2010 (Decreto n°3734 del 07 marzo 2019)
- Inserimento nell'Elenco dei Laboratori della Regione Sicilia per le attività analitiche di autocontrollo alimentare, di cui al D.D.G. n° 434/17 del 09/03/2017 (ID n°2012/AG002)
- Inserimento nell'Elenco dei Laboratori di prova riconosciuti dal MIPAAF per l'esecuzione di analisi di campioni in agricoltura biologica ai sensi del Decreto Ministeriale n. 2592 del 12 marzo 2014



LAB N° 0439 L

Segue Rapporto di
prova n°:

2147405-002

Prova	Metodo	Risultato	U.M	Incertezza	Recupero [%]	Lim. Min.	Lim. Max.
-------	--------	-----------	-----	------------	--------------	-----------	-----------

Il Responsabile Analisi Chimiche

Dott. Giuseppe Rocca

Chimico
Ordine Interprovinciale dei Chimici della Sicilia
Sigillo N.294

Il Direttore della Divisione Analitica

Dott.ssa Margherita Augello

Ordine Nazionale dei Biologi
Albo professionale N.036132

Documento con firma digitale avanzata ai sensi della normativa vigente.

(*) = Prova non accreditata da ACCREDIA

DR.21.01-it rev.21

Pagina 6/6

ALLEGATO 11

Rapporto di prova



Rapporto di prova n°:	2147405-001	del:	25/01/2022
Descrizione:	Acque superficiali "IDR 01" - Corso d'Opera 93 - Cantiere Italferr Ingresso Urbano Interconnessione Brescia Ovest		
Accettazione:	2147405	Spettabile:	ITALFERR s.p.a Via V.G. Galati n° 71 00155 ROMA (RM)
Punto di Campionamento:	\\		
Luogo di Campionamento:	\\		
Data Campionamento:	28-dic-21		
Data Arrivo Camp.:	29-dic-21		
Data Inizio Prova:	28-dic-21	Data Fine Prova:	21-gen-22
Mod.Campionam.:	A cura del Laboratorio		
Tecnico Campionatore.:	Matteo Bozzano		
Presenza Allegati:	NO		
Riferim. dei limiti:	///		

Prova	Metodo	Risultato	U.M	Incertezza	Recupero [%]	Lim. Min.	Lim. Max.
Campionamento per parametri chimici	ISO 5667-6:2014						
PROVE FUORI STAZIONE							
(*) Portata	MPI-21-2011 Rev.1	0,13	m³/s				
Temperatura °C	APAT CNR IRSA 2100 Man 29 2003	8,8	°C	0,1			
Temperatura ambiente	UNI EN ISO 7726:2002	9	°C				
pH	APAT CNR IRSA 2060 Man 29 2003	7,57	unità	0,05			
Potenziale Redox	APHA Standard Methods for the Examination of Water and Wastewater ed 23nd 2017, 2580	+150,0	mV	13,2			
Ossigeno disciolto	UNI EN ISO 5814:2013	5,11	mg/l	0,10			
Conducibilità	APAT CNR IRSA 2030 Man 29 2003	615,0	µS/cm	10,5			
PARAMETRI CHIMICI							
COD	APAT CNR IRSA 5130 Man 29 2003	5	mg/l	1			
Tensioattivi anionici	APAT CNR IRSA 5170 Man 29 2003	< 0,01	mg/l				
Solidi sospesi totali	APAT CNR IRSA 2090 B Man 29 2003	5,0	mg/l	1,6			

Documento con firma digitale avanzata ai sensi della normativa vigente.

(*) = Prova non accreditata da ACCREDIA



Segue Rapporto di
prova n°:

2147405-001

Prova	Metodo	Risultato	U.M	Incertezza	Recupero [%]	Lim. Min.	Lim. Max.
Alcalinità	APAT CNR IRSA 2010 B Man 29 2003	229	mg/l	4			
Colore	APAT CNR IRSA 2020 C Man 29 2003	< 0,1	mg/l Pt				
Durezza totale	APAT CNR IRSA 2040 B Man 29 2003	28,1	°F	0,6			
IDROCARBURI							
Idrocarburi totali	ISPRA Man 123 2015	< 0,05	mg/l n- esano				

Documento con firma digitale avanzata ai sensi della normativa vigente.

(*) = Prova non accreditata da ACCREDIA



Segue Rapporto di prova n°: **2147405-001**

Prova	Metodo	Risultato	U.M	Incertezza	Recupero [%]	Lim. Min.	Lim. Max.
-------	--------	-----------	-----	------------	--------------	-----------	-----------

Sedi:

Sede Principale (A): Via Pio La Torre n° 13 Area P.I.P. - 92013 Menfi (AG)
Sede Secondaria (B): C.da Piana del Signore - Strada provinciale n° 82 - 93012 Gela (CL)

La lettera (B) riportata accanto al singolo parametro indica che la prova è stata eseguita presso la Sede Secondaria. In caso contrario le attività di prova sono eseguite presso la Sede Principale

Abbreviazioni:

- "L.B." = Criterio Lower Bound per l'espressione delle sommatorie
- "U.B." = Criterio Upper Bound per l'espressione delle sommatorie
- "M.B." = Criterio Medium Bound per l'espressione delle sommatorie
- "MDL" = Limite di Rilevabilità del metodo di prova
- "U.M." = Unità di Misura
- "N.P." = Non percettibile
- "R" = Valore del recupero percentuale, nel caso di analisi di residui/tracce
- "ss" = sostanza secca
- "TQ" = tal quale

All'atto della stipula del contratto o della sottoscrizione dell'offerta, viene definita con il cliente la regola decisionale da seguire per l'interpretazione dei risultati e la dichiarazione di conformità.

Se non esplicitamente richiesto dal cliente, i dati analitici vengono restituiti considerando l'incertezza di misura per il confronto con i limiti di legge, con le modalità di seguito riportate:

- L'analisi il cui risultato è riportato di colore rosso ed è contraddistinto dal simbolo ► indica il superamento del limite normato, considerando l'incertezza di misura.
- L'analisi il cui risultato è riportato di colore blu ed è contraddistinto dal simbolo • indica che "il valore misurato tenuto conto dell'incertezza, non risulta significativamente maggiore del valore limite al livello di confidenza del 95%", così come indica il Manuale ISPRA n°52/2009 al paragrafo 5.3.

I suddetti simboli hanno valenza di dichiarazione di conformità.

Se richiesto dal cliente può essere esplicitata la dichiarazione di conformità riferita alle prove sviluppate, considerando l'incertezza di misura.

Qualora esplicitamente richiesto dal cliente, o salvo indicazioni specifiche di legge o normativa cogente, la regola decisionale applicata alle eventuali interpretazioni e valutazioni di conformità dei risultati con i limiti indicati non considera l'incertezza di misura e non sono riportati simboli per evidenziare superamenti del limite di legge.

Se richiesto dal cliente può essere esplicitata la dichiarazione di conformità riferita alle prove sviluppate, non considerando l'incertezza di misura.

Il campione è conservato per due settimane dalla data di emissione del rapporto di prova, a meno di richieste specifiche da parte del cliente.

Il presente rapporto di prova riguarda il campione sottoposto a prova ed esso non può essere riprodotto parzialmente, se non previa approvazione scritta da parte della C.A.D.A. s.n.c.

Nel caso di campionamento non eseguito dal laboratorio, i risultati ottenuti si considerano riferiti al campione così come ricevuto.

Il laboratorio declina la propria responsabilità sui risultati calcolati considerando i dati di campionamento forniti dal cliente o richiedente.

Le informazioni fornite dal cliente o richiedente sono riportate in apposita nota sotto il campo "descrizione del campione" nella prima pagina del presente rapporto di prova.

Le registrazioni riguardanti il suddetto campione vengono conservate per un periodo non inferiore a 5 anni.

Nel caso in cui il risultato della prova risulti non valutabile, per valore inferiore a MDL, il Laboratorio indica nel campo del risultato del rapporto di prova "<MDL".

In caso di determinazione di residui / tracce, il recupero è compreso nel range di accettabilità dei metodi di prova e non è utilizzato nei calcoli, se non diversamente specificato.

Il laboratorio declina ogni responsabilità circa la validità dei risultati analitici quando il cliente richiede che un oggetto sia sottoposto a prova pur riconoscendo la presenza di uno scostamento rispetto alle condizioni specificate dal laboratorio (accettazione con riserva).

Le firme in calce al rapporto di prova indicano la fine del rapporto di prova stesso.

Per le prove chimiche e microbiologiche, l'incertezza di misura è espressa come estesa e con la stessa unità di misura del risultato analitico, ed è calcolata utilizzando un fattore di copertura K=2 ed una probabilità di misura del 95%.

Per le prove microbiologiche su acque, la stima dell'incertezza è espressa come livelli di confidenza.

Per le prove microbiologiche su acque destinate a consumo umano, l'incertezza di misura è calcolata nel rispetto dell'Annex F della norma ISO 29201:2012.

Documento con firma digitale avanzata ai sensi della normativa vigente.

(*) = Prova non accreditata da ACCREDIA



Segue Rapporto di
prova n°:

2147405-001

Prova	Metodo	Risultato	U.M	Incertezza	Recupero [%]	Lim. Min.	Lim. Max.
-------	--------	-----------	-----	------------	--------------	-----------	-----------

Per le prove microbiologiche su matrici solide, il laboratorio fa riferimento alla norma ISO 19036:2019 per il calcolo dello scarto di riproducibilità "SR" del laboratorio.

Se non diversamente indicato, le sommatorie sono calcolate mediante il criterio del Lower Bound (L.B.)

(1) Note per prove D. Lgs. 31/01 e ss.mm.ii.

Per "Sommatoria di Idrocarburi Policiclici Aromatici" si intende la "Somma di Benzo(b)fluorantene, Benzo(k)fluorantene, Benzo(g,h,i)perilene, Indeno(1,2,3-cd)pirene".

Per "Antiparassitari" si intende la "Somma dei singoli Antiparassitari (insetticidi, erbicidi, fungicidi, ect.) rilevati e quantificati"

(2) Note per prove D. Lgs. 152/06 e ss.mm.ii. Tab. 1A/1B

Per "Sommatoria di Idrocarburi Policiclici Aromatici" si intende la "Somma di Benzo(a)antracene, Benzo(a)pirene, Benzo(b)fluorantene, Benzo(k)fluorantene, Benzo(g,h,i)perilene, Crisene, Dibenzo(a,e)pirene, Dibenzo(a,l)pirene, Dibenzo(a,i)pirene, Dibenzo(a,h)pirene".

Per "Sommatoria di Solventi Organici Aromatici" si intende la "Somma di Etilbenzene, Stirene, Toluene, Xilene".

Per "Sommatoria Ammine Aromatiche" si intende la "Somma di Anilina, o-Anisidina, m-p-Anisidina, Difetilammina, p-Toluidina".

Per "1,2-Dicloroetilene" si intende la "Somma di cis-1,2-Dicloroetilene e trans-1,2-Dicloroetilene".

Per "Cloronitrobenzeni" si intende la "Somma di 1-Cloro-2-Nitrobenzene, 1-Cloro-3-Nitrobenzene e 1-Cloro-4-Nitrobenzene".

Per "Clordano" si intende la "Somma di alfa-Clordano e gamma-Clordano".

Per "DDD, DDT, DDE" si intende la "Somma di 2, 4'-DDD, 2, 4'- DDE, 2, 4'-DDT, 4, 4'-DDD, 4, 4'-DDE e 4,4'-DDT".

Per "Composti Organostannici" si intende la "Somma di monobutil-stagno, dibutil-stagno, tributil-stagno, monoctil-stagno, tetrabutyl-stagno, dioctil-stagno, trifetil-stagno, tricicloesil-stagno".

Per "Xilene" si intende la "Somma di m-p Xilene e o-Xilene".

I risultati analitici sono espressi su "ss".

(3) Note per prove D. Lgs. 152/06 e ss.mm.ii. Tab. 2

Per "Sommatoria di Idrocarburi Policiclici Aromatici" si intende la "Somma di Benzo(b)fluorantene, Benzo(k)fluorantene, Benzo(g,h,i)perilene, Indeno(1,2,3-cd)pirene".

Per "Sommatoria Organoalogenati" si intende la "Somma di Clorometano, Triclorometano(Cloroformio), Cloruro di Vinile, 1,2-Dicloroetano, 1,1-Dicloroetilene, Tricloroetilene, Tetracloroetilene, Esaclorobutadiene".

Per "1,2-Dicloroetilene" si intende la "Somma di cis-1,2-Dicloroetilene e trans-1,2-Dicloroetilene".

Per "Cloronitrobenzeni" si intende la "Somma di 1-Cloro-2-Nitrobenzene, 1-Cloro-3-Nitrobenzene, 1-Cloro-4-Nitrobenzene".

Per "Clordano" si intende la "Somma di alfa-Clordano e gamma-Clordano".

Per "DDD, DDT, DDE" si intende la "Somma di 2,4'-DDD, 2,4'- DDE, 2,4'-DDT, 4,4'-DDD, 4,4'-DDE e 4,4'-DDT".

Per "Sommatoria Fitofarmaci" si intende la "Somma di 2,4'-DDD, 2,4'- DDE, 2,4'-DDT, 4,4'-DDD, 4,4'-DDE, 4,4'-DDT, Alachlor, Aldrin, alfa-Clordano, gamma-Clordano, alfa-Esaclorocicloesano, beta-Esaclorocicloesano, gamma-Esaclorocicloesano(Lindano), Atrazina, Dieltrin ed Endrin".

(4) Note per prove D. Lgs. 152/06 e ss.mm.ii. Tab. 3

Per "Sommatoria Fenoli" si intende la "Somma di 2,4,6-Triclorofenolo, 2,4-Diclorofenolo, 2,4-Dimetilfenolo, 2-Clorofenolo, 4-Cloro-3-metilfenolo, Fenolo, m-p-Metilfenolo, o-Metilfenolo, Pentaclorofenolo".

Per "Sommatoria Solventi Azotati" si intende la "Somma di 2,4-Dinitrofenolo, 2,4-Dinitrotoluene, 2,6-Dinitrotoluene, 2-metil-4,6-Dinitrofenolo, 2-Nitrofenolo, 4-Nitrofenolo".

Per "Sommatoria Pesticidi Fosforati" si intende la "Somma di Azinfos Etile, Azinfos Metile, Chloripirifos Metile, Chloripirifos Etile, Crotoxyfos, Cumafos, Diazinone, Diclorvos, Dimetoato, Fampur, Fenitrothion, Fensulfotiothion, Fenthion, Leptofos, Malathion, Methidathion, Mevinfos, Parathion Metile, Parathion Etile, Phorate, Tetraclorinfos, Triazofos, Fosmet".

Per "Sommatoria Pesticidi Totali" si intende la "Somma di Azinfos Etile, Azinfos Metile, Chloripirifos Metile, Chloripirifos Etile, Crotoxyfos, Cumafos, Diazinone, Diclorvos, Dimetoato, Fampur, Fenitrothion, Fensulfotiothion, Fenthion, Leptofos, Malathion, Methidathion, Mevinfos, Parathion Metile, Parathion Etile, Phorate, Tetraclorvinfos, Triazofos, Fosmet, Esaclorobenzene, Aldrin, Endrin, Dieltrin, alfa-Esaclorocicloesano, beta-Esaclorocicloesano, delta-Esaclorocicloesano, gamma-Esaclorocicloesano Eptacloro, Eptacloro Epossido, 2, 4'-DDD, 2, 4'- DDE, 2, 4'-DDT, 4, 4'-DDD, 4, 4'-DDE, 4,4'-DDT, Metossicloro, Alachlor, Isodrin, Atrazina, Alfa-Endosulfan, Beta Endosulfan, alfa-Clordano, gamma-Clordano, Ametrina, Cianazina, Desmetrina, Metolachlor, Molinate, Pendimentalin, Prometrina, Propazina, Simazina, Terbutilazina, Terbutrina".

Per "Sommatoria Solventi Organici Aromatici" si intende la "Somma di 1,3,5-Trimetilbenzene, 1,2,4-Trimetilbenzene, 1,3-Diclorobenzene, 1,4-Diclorobenzene, 4-isopropiltoluene, Benzene, Clorobenzene, Etilbenzene, Isopropilbenzene, m-p Xilene, n-Propilbenzene, o-Xilene, Stirene, Toluene".

Per "Sommatoria Solventi Clorurati" si intende la "Somma di 1,1,1,2-Tetracloroetano, 1,1,1-Tricloroetano, 1,1,2,2-Tetracloroetano, 1,1,2-Tricloroetano, 1,1-Dicloroetano, 1,1,2-Dicloroetilene, 1,2,3-Tricloropropano, 1,2-Diclorobenzene, 1,2-Dicloroetano, 1,2-Dicloropropano, 1,3-Diclorobenzene, 1,3-Dicloropropano, 1,4-Diclorobenzene, Bromoclorometano, Bromodichlorometano, cis-1,2-Dicloroetilene, Clorobenzene, Cloroformio, Clorometano, Dibromoclorometano, Dichlorodifluorometano, Dichlorometano, Esaclorobutadiene, Tetracloroetilene, Tetraclorometano, trans-1,2-Dicloroetilene, Tricloroetilene, Triclorofluorometano,

Documento con firma digitale avanzata ai sensi della normativa vigente.

(*) = Prova non accreditata da ACCREDIA



Segue Rapporto di
prova n°:

2147405-001

Prova	Metodo	Risultato	U.M	Incertezza	Recupero [%]	Lim. Min.	Lim. Max.
Vinilcloruro". Per "Sommatoria Xileni" si intende la sommatoria di "m-Xilene, p-Xilene, o-Xilene".							
(5) Note per prove su rifiuti							
Per "Sommatoria PBDE" si intende la "Somma di Tetrabromodifenil etero, Pentabromodifenil etero, Esabromodifenil etero, Eptabromodifenil etero, Decabromodifenil etero".							
Per Esabromociclododecano (HBCD) si intende la "Somma dei diastereoisomeri α , β , γ e dell'isomero 1,2,5,6,9,10-HBCD.							
Per "Sommatoria esaclorocicloesano" si intende la "Somma di alfa-Esaclorocicloesano, beta-Esaclorocicloesano, delta-Esaclorocicloesano e gamma-Esaclorocicloesano (Lindano)".							
Per "Sommatoria BTEX" si intende la "Somma di Benzene, Etilbenzene, Toluene e Xileni".							
Per "Clordano" si intende la "Somma di alfa-Clordano e gamma-Clordano".							
Per "Endosulfano (Thiodan)" si intende la "Somma di alfa-endosulfano, beta-endosulfano".							
Per "Esabromodifenile" si intende la "Somma di 2,2',4,4',5,5'-Esabromodifenile, 2,2',4,4',6,6'- Esabromodifenile".							
Per "Sommatoria idrocarburi policiclici aromatici" si intende la "Somma di Acenafte, Acenafte, Antracene, Benzo(a)antracene, Benzo(a)pirene, Benz(b)fluorantene, Benzo(e)pirene, Benzo(ghi)perilene, Benzo(j)fluorantene, Benzo(k)fluorantene, Crisene, Dibenzo(a,e)pirene, Dibenzo(a,h)Antracene, Dibenzo(a,h)pirene, Dibenzo(a,i)pirene, Dibenzo(a,l)pirene, Fenantrene, Fluorantene, Fluorene, Indeno[1,2,3-cd]Pirene, Naftalene, Perilene, Pirene".							
Per "Sommatoria naftaleni policlorurati" si intende la "Somma 1,2,3,4,5,6,7-Eptacloronaftalene, 1,2,3,4,5,6-Esacloronaftalene, 1,2,3,4-Tetracloronaftalene, 1,2,3,5,7-Pentacloronaftalene, 1,2,3-Tricloronaftalene, 1,2-Dicloronaftalene, 2-Cloronaftalene, Octacloronaftalene".							
Per "Sommatoria PCB" si intende la "Somma PCB101, PCB105, PCB110, PCB114, PCB118, PCB123, PCB126, PCB128, PCB138, PCB146, PCB149, PCB151, PCB153, PCB156, PCB157, PCB167, PCB169, PCB170, PCB177, PCB180, PCB183, PCB187, PCB189, PCB28, PCB52, PCB77, PCB81, PCB95, PCB99".							
Per "PCB Totali" si intende la "Somma di Aroclor-1016 e Aroclor-1260".							
Per "PCT Totali" si intende la "Somma Aroclor-5460, Aroclor-5060, Aroclor-5442".							
Per "Pentaclorofenolo e suoi sali ed esteri" si intende la "Somma di Pentaclorofenolo, Pentaclorofenolo acetato, Pentaclorofenolo dodecanoato".							
Per "Acido Perfluorotossulfonico e suoi derivati" si intende la "Somma di N-Methylperfluoro-1-octanesulfonamide (N-MeFOSA), N-Ethylperfluoro-1-octanesulfonamide (N-EtFOSA), N-Methylperfluoro-1-octanesulfonamido) -ethanol (N-MeFOSE), 2-N-Ethylperfluoro-1-octanesulfonamido) -ethanol (N EtFOSE), Acido perfluorotossolfonico (PFOS)".							
Per "Sommatoria Pesticidi Clorurati" si intende la "Somma di 2,4'-DDE, 2,4'-DDT, 4,4'-DDD, 4,4'-DDE, 4,4'-DDT, Aldrin, alfa-Clordano, alfa-Esaclorocicloesano, beta-Esaclorocicloesano, delta-Esaclorocicloesano, gamma-Esaclorocicloesano Butacloro, cis-Permetrina, trans-Permetrina, cis-Nonacloro, Clordecone, Clorobenzilate, Cloroneb, Chlorotalonil, Dactal, Dieldrin, alfa-Endosulfan, beta-Endosulfan, Endosulfan Solfato, Endrin, Endrin Aldeide, Eptacloro, Eptacloroepossido, Esaclorobenzene, Fenarimol, gamma-Clordano, Isodrin, Metolaclor, Metossicloro, Norflurazion, Pronomadide, Propacloro, trans-Nonacloro".							
Per "Sommatoria Pesticidi Fosforati" si intende la "Somma di Azinfos Metile, Clorpirifos Etile, Clorpirifos Metile, Diazinone, Dimetoato, Fenitrothion, Fenthion, Malathion, Metidathion, Parathion Metile".							
Per "Clordecone" si intende la "Somma di cis-Clordecone, trans-Clordecone".							
Per "Sommatoria Solventi Organici Clorurati" si intende la "Somma di Esaclorobutadiene, Dibromoclorometano, Bromodichlorometano, Clorometano, Vinilcloruro, Cloroformio, Dichlorometano, 1,2-Dicloroetano, 1,1-Dicloroetilene, Tricloroetilene, Tetracloroetilene, 1,1-Dicloroetano, cis-1,2- Dicloroetilene, trans-1,2-Dicloroetilene, 1,1,1-Tricloroetano, 1,2-Dicloropropano, 1,1,2-Tricloroetano, 1,2,3-Tricloropropano, 1,1,2,2-Tetracloroetano, 1,4- Diclorobenzene, 1,2-Diclorobenzene, Clorobenzene, Esacloroetano, Pentacloroetano".							
Per "Sommatoria Composti Organici Aromatici" si intende la "Somma di Benzene, Etilbenzene, Stirene, Toluene, Xileni, isopropilbenzene, 1,4- Diclorobenzene, 1,4- Diclorobenzene, Clorobenzene.							
Per "Solventi azotati" si intende la "Somma di 2-Nitrofenolo, 4-Nitrofenolo, 2,4-Dinitrofenolo, 2,4-Dinitrotoluene, 2,6-Dinitrotoluene, 4,6-Dinitro-2-metilfenolo".							
Se non diversamente specificato, per "Sommatoria" si intende la "somma di tutti gli analiti elencati per la stessa famiglia sul presente rapporto di prova".							
I risultati analitici sono espressi sul "TQ", se non diversamente specificato nel campo dell'unità di misura riportato a fianco della prova.							
Per la dicitura "N.A." riportata nel campo del risultato, si intende "Non applicabile per effetto della matrice".							
Per la dicitura "N.D." riportata nel campo del risultato, si intende "Non determinabile per l'assenza delle condizioni necessarie per l'esecuzione della prova".							
Nel caso in cui è riportata la dicitura "Non determinato" per il parametro "Idrocarburi C10 - C40", essa indica che tale parametro, in relazione al metodo di prova indicato nella condivisa nota dell'ISS n° 0035653 del 06/08/2010, non viene quantificato a causa della interferenza concretizzabile allorché il campione di rifiuto contenga materiali plastici, carta e/o materiali trattati con sostanze organiche. Ciò in quanto tutti gli anzidetti materiali sono in condizione di restituire risultati non correlabili (valori elevati di idrocarburi pesanti derivanti dalle caratteristiche merceologiche dei materiali e non da sua contaminazione idrocarburica) con lo scopo stesso dell'analisi destinata alla "classificazione" del rifiuto.							
La preparazione delle porzioni di prova del campione è stata eseguita secondo quanto previsto dalla norma tecnica UNI EN 15002:2015 non oggetto di accreditamento Accredia.							
La miscelazione avviene tramite dispositivo a rovesciamento a circa 10 giri/minuto. Il metodo di separazione solido/liquido è la filtrazione.							

Documento con firma digitale avanzata ai sensi della normativa vigente.

(*) = Prova non accreditata da ACCREDIA



**Chimica
Applicata
Depurazione
Acque s.n.c.**
di Filippo Giglio & C.

- Autorizzazione Ministero Politiche Agricole Alimentari e Forestali per analisi nel Settore Oleicolo D.M. 06/04/2011 (Rinnovo del 21/03/2019 – G.U. n°92 del 19/04/2019)
- Inserimento nell'Elenco dei "Tecnici Competenti" p.to 7 art. 2 Legge 26/10/95 n°447 "Inquinamento acustico"
- Inserimento nell'Elenco dei Laboratori qualificati ad effettuare analisi amianto – Regione Sicilia (COD n°244SIC2)
- Inserimento nell'Elenco dei laboratori riconosciuti dal MIPAAF per la verifica di conformità dei fertilizzanti di cui all'art.1 d.lgs. n°75/2010 (Decreto n°3734 del 07 marzo 2019)
- Inserimento nell'Elenco dei Laboratori della Regione Sicilia per le attività analitiche di autocontrollo alimentare, di cui al D.D.G. n° 434/17 del 09/03/2017 (ID n°2012/AG002)
- Inserimento nell'Elenco dei Laboratori di prova riconosciuti dal MIPAAF per l'esecuzione di analisi di campioni in agricoltura biologica ai sensi del Decreto Ministeriale n. 2592 del 12 marzo 2014



LAB N° 0439 L

Segue Rapporto di
prova n°:

2147405-001

Prova	Metodo	Risultato	U.M	Incertezza	Recupero [%]	Lim. Min.	Lim. Max.
-------	--------	-----------	-----	------------	--------------	-----------	-----------

Il Responsabile Analisi Chimiche

Dott. Giuseppe Rocca

Chimico
Ordine Interprovinciale dei Chimici della Sicilia
Sigillo N.294

Il Direttore della Divisione Analitica

Dott.ssa Margherita Augello

Ordine Nazionale dei Biologi
Albo professionale N.036132

Documento con firma digitale avanzata ai sensi della normativa vigente.

(*) = Prova non accreditata da ACCREDIA

DR.21.01-it rev.21

Pagina 6/6

ALLEGATO 12

Scheda da campo

Accettazione	2147405	Committente	ITALFERR	Unità locale	Brescia ovest
Data campionamento	28/12/2021	Tecnico	Bozzano - Pelizza		

Matrice	Acque superficiali (fiumi, laghi, mare)																			
Data logger	Strumentazione	935	995	995	995	995	995	995	995											
Campione ^a	Punto di campionamento	orario di misura	Livello Piezometrico / Profondità	Portata	pH ⁽¹⁾	Conducibilità ⁽²⁾	Ossigeno disciolto ⁽³⁾	Temp. Aria ⁽⁴⁾	Redox ⁽⁵⁾	Temp. Camp. ⁽⁶⁾	Torbidità ⁽⁸⁾	Cloro residuo ⁽⁷⁾	Trasparenza	Profondità Pompa	Volume di spurgo	Tempo di spurgo			Prova in doppio	Campione
			metri	L/s	/	µS/cm	mg/l	°C	mV	°C	NTU	mg/l	/	metri	litri	min				
001	IDR 01	15:57		130,0	7,57	615	5,11	9,0	150,0	8,8										001
Note ^b :																				

Tecnico Abilitato:	Bozzano Matteo
--------------------	-----------------------

Firma Responsabile:	Ing_Simona_Sgrò
---------------------	------------------------

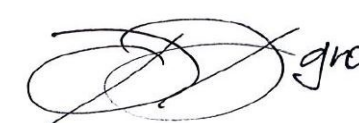

Metodi	(1) APAT CNR IRSA 2060 Man 29/2003; (2) APAT CNR IRSA 2030 Man 29/2003; (3) UNI EN ISO 5814:2013; (4) UNI EN ISO 7726:2002;
Info compilazione	a) Nel caso in cui il cliente richieda ulteriori parametri non presenti nella presente scheda, l'operatore deve utilizzare le colonne libere riportate sulla destra. b) Nel caso in cui il campione non venga prelevato, inserire in note la motivazione.

Legenda Fdl	Da compilare
	Compilato
	Non compilare
	Campione NON pervenuto

ALLEGATO 13

Verbale campionamento



VERBALE DI CAMPIONAMENTO

DR.19.01 rev. 10



N.Accettazione:	2147405
Verbale Campionamento:	A cura del laboratorio CADA
Ragione Sociale:	ITALFERR s.p.a - Via V.G. Galati n° 71 - ROMA - 00155
Tecnico:	Matteo Bozzano
Tecnico:	Davide Pelizza
Data Inizio:	28/12/2021 09:00:00
Data Fine:	28/12/2021 17:00:00
Descrizione Luogo-Campioni:	Cantiere Italferr Ingresso Urbano Interconnessione Brescia Ovest
Condizioni Ambientali:	Nuvoloso - Coperto
Temperatura Ambientale [°C]:	9
Piano di Campionamento:	<input checked="" type="checkbox"/>
Desc. Piano di Camp.:	ITF- BRESCIA- IN04.1B01.A01.I104.A.R35
Temperatura Trasporto [°C]:	

Campioni Verbale

Numero Campione	Descrizione
001	Acque superficiali "IDR 01" - Corso d'Opera 93 - Cantiere Italferr Ingresso Urbano Interconnessione Brescia Ovest
005	Acque superficiali "Stazione IDR 01" - Corso d'Opera 93 - Cantiere Italferr Ingresso Urbano Interconnessione Brescia Ovest

Contenitori Campione

> Camp. 001 -- N. 1 Bottiglie in vetro 1 LT
> Camp. 001 -- N. 2 Bottiglie in plastica 1 LT
> Camp. 001 -- N. 3 Vials liquidi 40 ml
> Camp. 001 -- N. 2 Vials solido 20 ml + 1,8 g di NaCl
> Camp. 005 -- N. 1 Barattolo I.B.E.

Riferimento alle prove richieste dal cliente

Contratto:	<input checked="" type="checkbox"/>
-------------------	-------------------------------------

Contratto n°:	200001207
Profilo Analitico:	<input checked="" type="checkbox"/>
Data Offerta/Contratto/Profilo:	09/10/2018
Altro:	<input checked="" type="checkbox"/>
Altro:	Ord. N. 100038542

Motivazione del Campionamento

Campione	Matrice	Note	Tipologia attività indicata in Offerta/Contratto/Profilo	Lab. Appaltante
001	Acque superficiali		Allegato 02 Brescia 1rda_ASU	
Campionamento Puntuale				
Motivazioni di campionamento				
SENZA LIMITI				
Metodiche di campionamento				
APAT CNR IRSA 1030 Man 29 2003				
005	Acque superficiali		Allegato 03 Brescia 1rda_STAR ICMI	
Campionamento Puntuale				
Motivazioni di campionamento				
SENZA LIMITI				
Metodiche di campionamento				
Quaderno CNR n°1 marzo 2007 + Linee guida CNR-IRSA n°111/2014 + SO n°31/L del 07/02/2011 alla GU n°260 del 08/11/2010				

Firma Tecnico





VERBALE DI CAMPIONAMENTO

DR.19.01 rev. 10



N.Accettazione:	2147405
Verbale Campionamento:	A cura del laboratorio CADA
Ragione Sociale:	ITALFERR s.p.a - Via V.G. Galati n° 71 - ROMA - 00155
Tecnico:	Matteo Bozzano
Tecnico:	Davide Pelizza
Data Inizio:	29/12/2021 09:00:00
Data Fine:	29/12/2021 16:00:00
Descrizione Luogo-Campioni:	Cantiere Italferr Ingresso Urbano Interconnessione Brescia Ovest
Condizioni Ambientali:	Nuvoloso - Coperto
Temperatura Ambientale [°C]:	4
Piano di Campionamento:	<input checked="" type="checkbox"/>
Desc. Piano di Camp.:	ITF- BRESCIA- IN04.1B01.A01.I104.A.R35
Temperatura Trasporto [°C]:	

Campioni Verbale

Numero Campione	Descrizione
002	Acque superficiali "IDR 02" - Corso d'Opera 93 - Cantiere Italferr Ingresso Urbano Interconnessione Brescia Ovest
003	Acque superficiali "IDR 03" - Corso d'Opera 93 - Cantiere Italferr Ingresso Urbano Interconnessione Brescia Ovest
006	Acque superficiali "Stazione IDR 02" - Corso d'Opera 93 - Cantiere Italferr Ingresso Urbano Interconnessione Brescia Ovest
007	Acque superficiali "Stazione IDR 03" - Corso d'Opera 93 - Cantiere Italferr Ingresso Urbano Interconnessione Brescia Ovest

Contenitori Campione

> Camp. 002 -- N. 1 Bottiglie in vetro 1 LT
> Camp. 002 -- N. 2 Bottiglie in plastica 1 LT
> Camp. 002 -- N. 3 Vials liquidi 40 ml
> Camp. 002 -- N. 2 Vials solido 20 ml + 1,8 g di NaCl
> Camp. 003 -- N. 1 Bottiglie in vetro 1 LT

- > Camp. 003 -- N. 2 Bottiglie in plastica 1 LT
- > Camp. 003 -- N. 3 Vials liquidi 40 ml
- > Camp. 003 -- N. 2 Vials solido 20 ml + 1,8 g di NaCl
- > Camp. 006 -- N. 1 Barattolo I.B.E.
- > Camp. 007 -- N. 1 Barattolo I.B.E.

Riferimento alle prove richieste dal cliente

Contratto:	<input checked="" type="checkbox"/>
Contratto n°:	200001207
Profilo Analitico:	<input checked="" type="checkbox"/>
Data Offerta/Contratto/Profilo:	09/10/2018
Altro:	<input checked="" type="checkbox"/>
Altro:	Ord. N. 100038542

Motivazione del Campionamento

Campione	Matrice	Note	Tipologia attività indicata in Offerta/Contratto/Profilo	Lab. Appaltante
002	Acque superficiali		Allegato 02 Brescia 1rda_ASU	
Campionamento Puntuale				
Motivazioni di campionamento				
SENZA LIMITI				
Metodiche di campionamento				
APAT CNR IRSA 1030 Man 29 2003				
003	Acque superficiali		Allegato 02 Brescia 1rda_ASU	
Campionamento Puntuale				
Motivazioni di campionamento				
SENZA LIMITI				
Metodiche di campionamento				

006 Acque superficiali Allegato 03 Brescia
1rda_STAR ICMI

Campionamento
Puntuale

**Motivazioni di
campionamento**

SENZA LIMITI

**Metodiche di
campionamento**

Quaderno CNR n°1 marzo 2007 + Linee guida CNR-IRSA n°111/2014 + SO n°31/L del
07/02/2011 alla GU n°260 del 08/11/2010

007 Acque superficiali Allegato 03 Brescia
1rda_STAR ICMI

Campionamento
Puntuale

**Motivazioni di
campionamento**

SENZA LIMITI

**Metodiche di
campionamento**

Quaderno CNR n°1 marzo 2007 + Linee guida CNR-IRSA n°111/2014 + SO n°31/L del
07/02/2011 alla GU n°260 del 08/11/2010

Firma Tecnico





VERBALE DI CAMPIONAMENTO

DR.19.01 rev. 10



N.Accettazione:	2147405
Verbale Campionamento:	A cura del laboratorio CADA
Ragione Sociale:	ITALFERR s.p.a - Via V.G. Galati n° 71 - ROMA - 00155
Tecnico:	Matteo Bozzano
Tecnico:	Davide Pelizza
Data Inizio:	30/12/2021 09:00:00
Data Fine:	30/12/2021 15:00:00
Descrizione Luogo-Campioni:	Cantiere Italferr Ingresso Urbano Interconnessione Brescia Ovest
Condizioni Ambientali:	Nuvoloso - Coperto
Temperatura Ambientale [°C]:	3,5
Piano di Campionamento:	<input checked="" type="checkbox"/>
Desc. Piano di Camp.:	ITF- BRESCIA- IN04.1B01.A01.I104.A.R35
Temperatura Trasporto [°C]:	

Campioni Verbale

Numero Campione	Descrizione
004	Acque superficiali "IDR 04" - Corso d'Opera 93 - Cantiere Italferr Ingresso Urbano Interconnessione Brescia Ovest
008	Acque superficiali "Stazione IDR 04" - Corso d'Opera 93 - Cantiere Italferr Ingresso Urbano Interconnessione Brescia Ovest

Contenitori Campione

> Camp. 004 -- N. 1 Bottiglie in vetro 1 LT
> Camp. 004 -- N. 2 Bottiglie in plastica 1 LT
> Camp. 004 -- N. 3 Vials liquidi 40 ml
> Camp. 004 -- N. 2 Vials solido 20 ml + 1,8 g di NaCl
> Camp. 008 -- N. 1 Barattolo I.B.E.

Riferimento alle prove richieste dal cliente

Contratto:	<input checked="" type="checkbox"/>
-------------------	-------------------------------------

Contratto n°:	200001207
Profilo Analitico:	<input checked="" type="checkbox"/>
Data Offerta/Contratto/Profilo:	09/10/2018
Altro:	<input checked="" type="checkbox"/>
Altro:	Ord. N. 100038542

Motivazione del Campionamento

Campione	Matrice	Note	Tipologia attività indicata in Offerta/Contratto/Profilo	Lab. Appaltante
004	Acque superficiali		Allegato 02 Brescia 1rda_ASU	
Campionamento Puntuale				
Motivazioni di campionamento				
SENZA LIMITI				
Metodiche di campionamento				
APAT CNR IRSA 1030 Man 29 2003				
008	Acque superficiali		Allegato 03 Brescia 1rda_STAR ICMI	
Campionamento Puntuale				
Motivazioni di campionamento				
SENZA LIMITI				
Metodiche di campionamento				
Quaderno CNR n°1 marzo 2007 + Linee guida CNR-IRSA n°111/2014 + SO n°31/L del 07/02/2011 alla GU n°260 del 08/11/2010				

Firma Tecnico



