Firmato digitalmente da
Cesare Di Michele
CN = Di Michele Cesare
C = IT

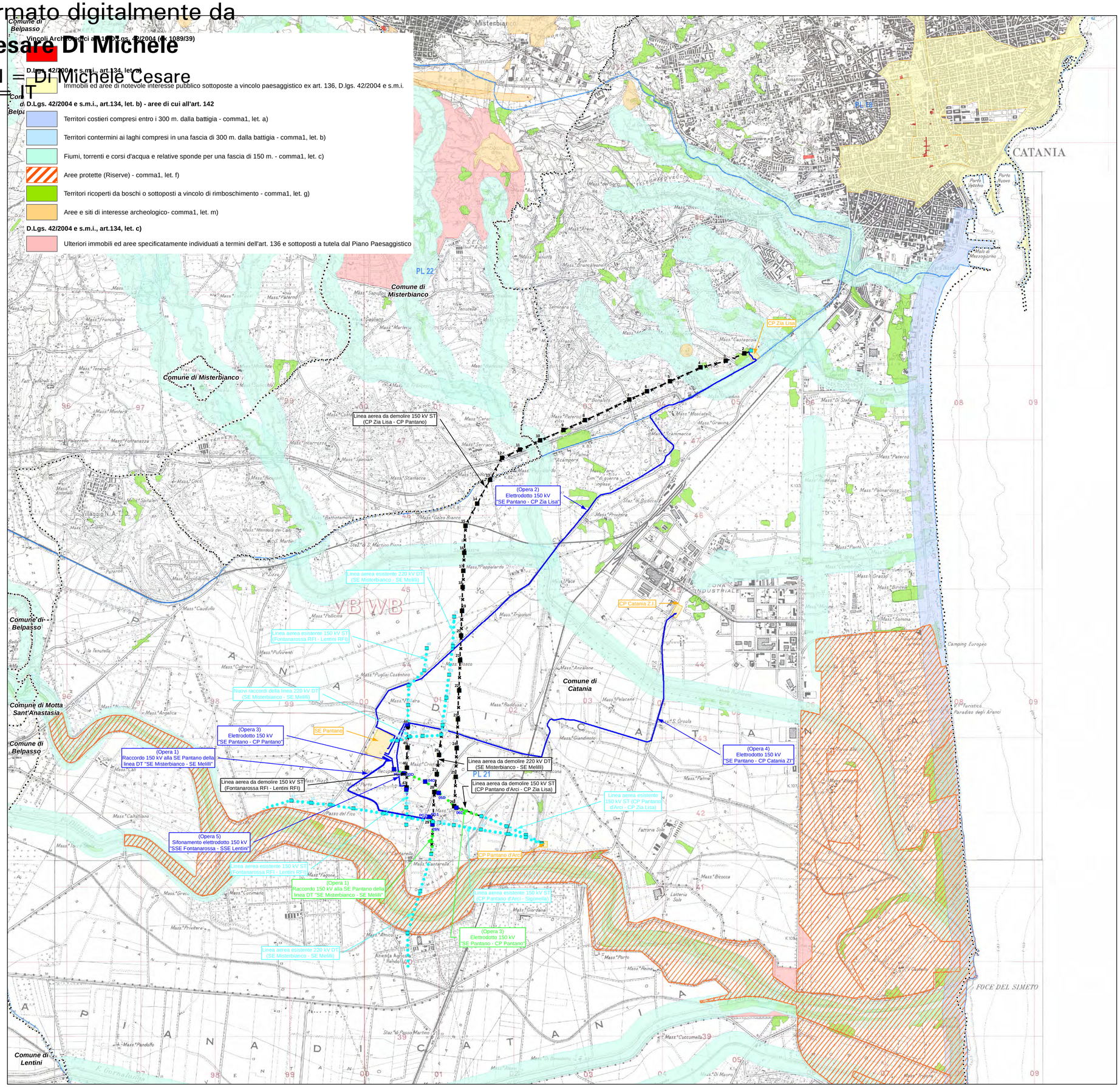

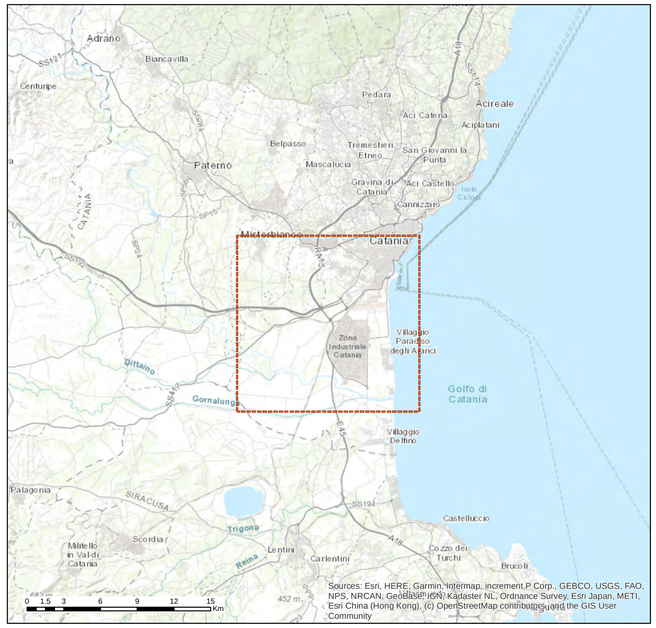

Legenda

- Sostegni esistenti
- Sostegni da smantellare
- Sostegni di nuova realizzazione
- Elettrodotti aerei esistenti
- Elettrodotti in cavo in progetto
- Elettrodotti aerei in progetto
- Elettrodotti aerei da smantellare
- Impianti
- Limiti comunali

Fonte: Piano Paesaggistico della Provincia di Catania

N

0 250 500 1,000 1,500 2,000 2,500 m

	N.	DATA	DESCRIZIONE	ELABORATO
ESTERNO	00	24/01/2022	Prima emissione	Proger

	N.	DATA	DESCRIZIONE	ESAMINATO	ACCETTATO
REVISIONI	00	24/01/2022	Prima emissione	L.Fortino GPI-SVP-ATS-SA	E. Marchegiani GPI-SVP-ATS-SA

NUMERO E DATA ORDINE:

MOTIVO DELL'INVIO: ■ PER ACCETTAZIONE ☐ PER INFORMAZIONE

CODIFICA ELABORATO: DVGR13008B2331625

TITOLO ELABORATO: Raccordi 150 kV alla SE Pantano, opere connesse e demolizioni

Valutazione ambientale preliminare
(art. 6, comma 9, D.Lgs. 152/2006)

Piano Paesaggistico provinciale - Beni Paesaggistici

TIPOLOGIA ELABORATO: Planimetria

PROGETTO: TE-GR-13-008

NOME DEL FILE	SCALA CAD	FORMATO	SCALA	FOGLIO
DVGR13008B2331625_Beni Paesaggistici.pdf	1 unità = 1 m	A1	1:25,000	1/1

Questo documento contiene informazioni di proprietà Terna SpA e deve essere utilizzato esclusivamente dal destinatario in relazione alle finalità per le quali è stato ricevuto. E' vietata qualsiasi forma di riproduzione o divulgazione senza l'esplicito consenso di Terna SpA.

This document contains information proprietary to TERNA S.p.A. and it will have to be used exclusively for the purposes for which it has been furnished. Whichever shape of spreading or reproduction without the written permission of TERNA S.p.A. is prohibit.