DATI TECNICI FUNZIONALI

a1-Periodo di attività a tutela Martin pescatore	n
a2-Mit. a tutela avifauna (periodo di divieto e eventuale sopralluogo marzo)	n
b-Ricettori da schermare con barriere antirumore	🟥
c-Barriere erpetofauna gennaio Sopralluogo preventivo allo scotico	n
d-Cassette nido micromammiferi num.	cassette
e-Periodo di attività. taglio veg. legnosa	n
f-Scavi in alveo/ByPass Idrico	n

CONFINI AMMINISTRATIVI

DATI CARATTERISTICI

DATI DI COSTRUZIONE

PRESSIONE DI PROGETTO 24.0 bar
PRESSIONE MASSIMA DI ESERCIZIO (MOP) 24.0 bar
GRADO DI UTILIZZAZIONE DICHIARATO f - 0.30

REALIZZATO IN CONFORMITA' AL D.M. 17/04/2008

RIVESTIMENTO GIUNTI DI SALDATURA

FASCE TERMORESTRINGENTI C50 PRIMER (A.07.10.02)

DATI GENERALI

DN 300 SP 9.5 [UNI-EN] 17838.00 m

LUNGHEZZA TOTALE IMPIANTO 17838.00 m.

FASE EMISSIONE per Autorizzazione Unica 327

PLANIMETRIA 1:2000

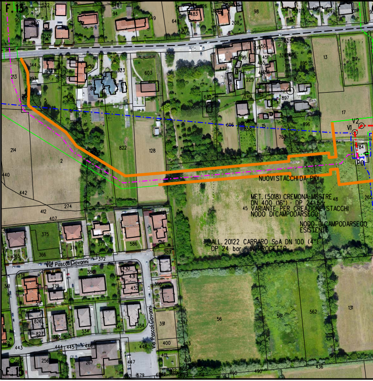
F.15
NUOVI STACCHI DA PIDI
MET. (5018) CREMONA-MESTRE
DN 400 (16") - DP 24 bar
VARIANTE PER CREAZIONE STACCHI
NODO DI CAMPODARSEGO
NODO DI CAMPODARSEGO
ESISTENTE
ALL. 20122 CARRARO SpA DN 100 (4")
DP 24 bar - IN PROGETTO
V1
V2
P0
784
Via Pascoli Giovanni
Via Pascoli Giovanni
F.15

CONFINI AMMINISTRATIVI

n.1 Lug.-Mar. n.2 n.3 Lug.-Mar. n.4 Lug.-Mar. n.5

n.1 Mar.-Giu. n.2 n.3 Mar.-Giu. n.4 Mar.-Giu. n.5

🟥

n.1 Feb. - Apr.

n.4 cassette

Ott.-Mar. Ott.-Mar.

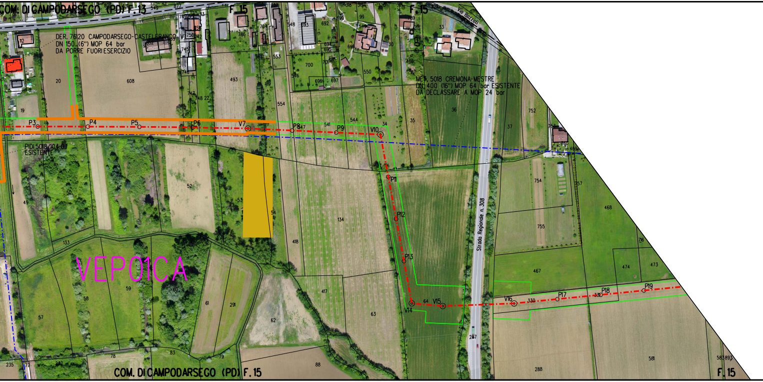
COM. DI CAMPODARSEGO (PD) F. 13
F. 15
F. 15
Via Bazzali
DER. 76120 CAMPODARSEGO-CASTELFRANCO V.
DN 150 (6") MOP 64 bar
DA PORRE FUORI ESERCIZIO
MET. 5018 CREMONA-MESTRE
DN 400 (16") MOP 64 bar ESISTENTE
DA DECLASSARE A MOP 24 bar
PIDI 5018/104.0.1
ESISTENTE
P3
P4
P5
P6
V7
P8
P9
V10
P11
P12
P13
V14
V15
V16
P17
P18
P19
VEP01CA
Strada Regionale n. 308
COM. DI CAMPODARSEGO (PD) F. 15
F. 15
112
783
20
608
19
852
749
750
742
745
746
747
748
22
786
704
493
419
553
554
548
693
692
694
695
700
701
546
696
697
699
99
549
698
550
318
319
320
789
33
466
36
35
34
544
541
547
752
753
760
469
37
754
755
757
468
716
474
473
467
330
581
583
893
288
287
49
50
133
52
53
54
418
134
417
63
64
62
61
291
60
59
58
57
78
83
79
88
89
235
232
77

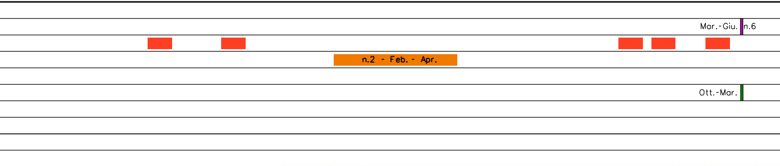

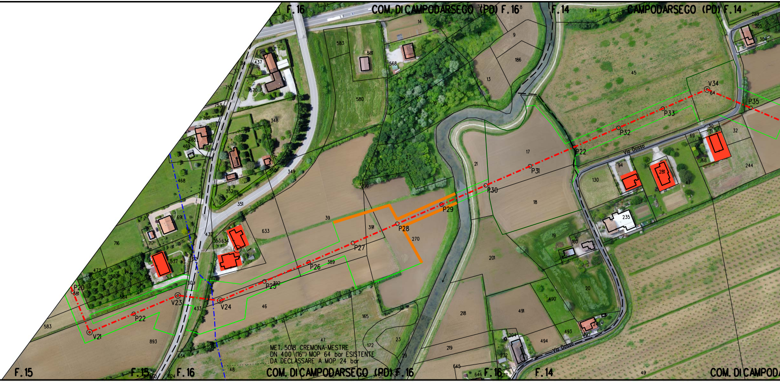
F.16
COM. DI CAMPODARSEGO (PD) F.16
F.14
CAMPODARSEGO (PD) F.14
V34
P35
P33
P32
P22
P31
P30
P29
P28
P27
P26
P25
V24
V23
P22
P20
V21
Via Dosso
MET. 5018 CREMONA-MESTRE
DN 400 (16") MOP 64 bar ESISTENTE
DA DECLASSARE A MOP 24 bar
F.15
F.15
F.16
COM. DI CAMPODARSEGO (PD) F.16
F.16
F.14
COM. DI CAMPODA

Mar.- Giu. n.7

Ott.-Mar.

1

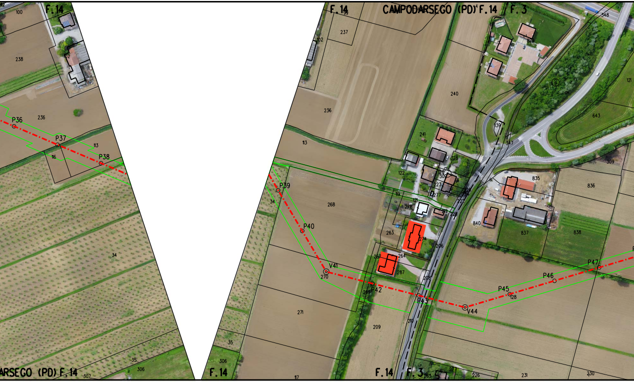

F. 14
CAMPODARSEGO (PD) F. 14
F. 3
ARSEGO (PD) F. 14
F. 14
F. 14
F. 3
P36
P37
P38
P39
P40
V41
P42
P43
V44
P45
P46
P47
100
238
236
113
116
34
35
306
307
99
237
102
236
113
268
34
271
35
306
117
240
241
122
263
274
287
209
210
231
226
230
643
121
309
836
835
840
837
838
139
347
348
128
270
206

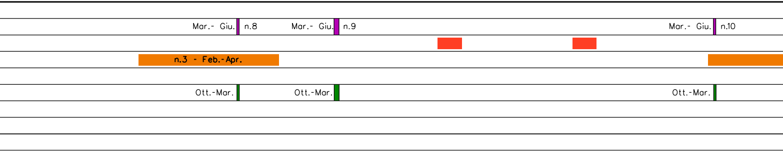

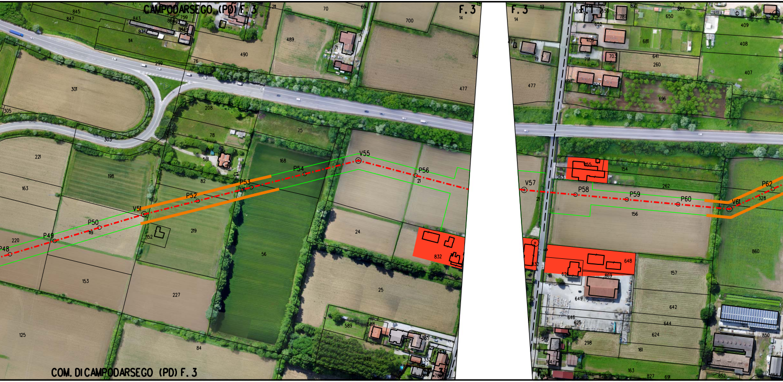
CAMPODARSEGO (PD) F. 3
F. 3
F. 3
COM. DI CAMPODARSEGO (PD) F. 3
P48
P49
P50
V51
P52
P53
P54
V55
P56
V57
P58
P59
P60
V61
P62
845
847
843
114
299
301
305
303
221
163
198
220
119
152
219
153
227
125
84
208
78
581
82
75
168
56
490
489
70
69
700
477
24
25
832
21
589
328
14
19
477
155
263
154
262
156
328
860
157
642
644
624
648
869
649
646
625
298
161
163
827
852
850
650
681
641
260
696
409
408
407
703
791
652

Mar.- Giu. n.11 Mar.- Giu. n.12 Mar.- Giu. n.13

n.4- Feb.-Apr.

Ott.-Mar. Ott.-Mar. Ott.-Mar.

2

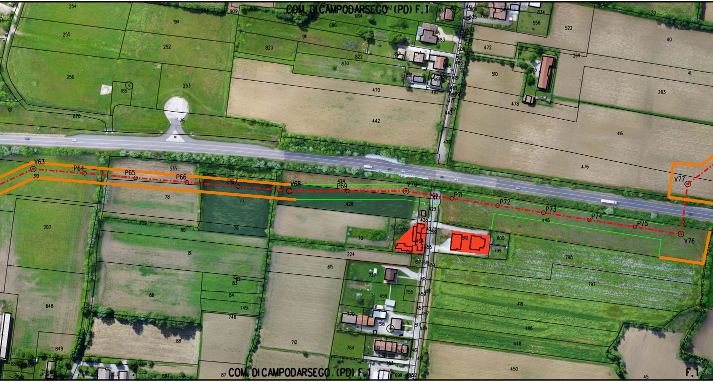
COM. DI CAMPODARSEGO (PD) F.1
V63
P64
P65
P66
P67
V68
P69
V70
P71
P72
P73
P74
P75
V76
V77
COM. DI CAMPODARSEGO (PD) F.1
F.1

Mar.- Giu. n.14 Mar.- Giu. n.15 Mar.- Giu. n.16

n.5 - Feb.-Apr.

Ott.-Mar. Ott.-Mar. Ott.-Mar.

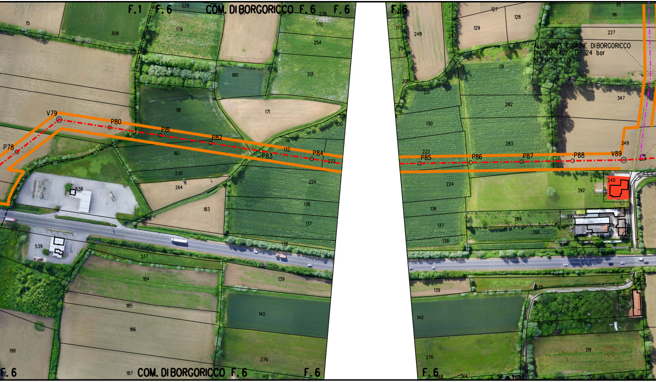
F.1
F.6
COM. DI BORGORICCO
F.6
F.6
F.6
V79
P78
P80
P81
P82
P83
P84
P85
P86
P87
P88
V89
ALL. 20123 COMUNE DI BORGORICCO
DN 100 (4") - DP 24 bar
IN PROGETTO
15
308
179
229
238
170
254
201
180
171
181
182
230
264
183
132
222
224
136
137
138
538
539
337
184
185
186
187
198
139
140
276
148
248
247
127
128
129
95
96
227
347
349
131
282
283
221
130
240
392
389
390
266
135
219
320
F.6
COM. DI BORGORICCO
F.6
F.6
F.6

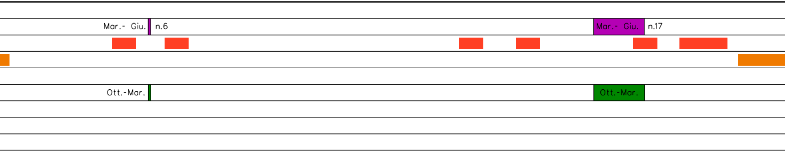

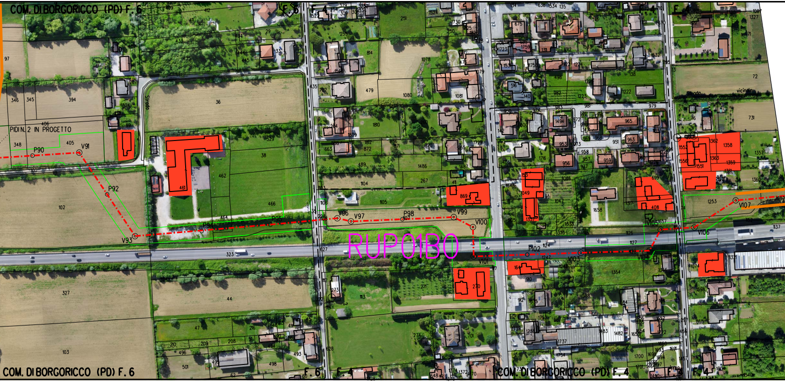
COM. DI BORGORICCO (PD) F. 6
PIDIN. 2 IN PROGETTO
Strada
P90
V91
P92
V93
P94
P95
V96
V97
P98
V99
V100
V101
P102
V103
V104
V105
V106
V107
RUP01B0
COM. DI BORGORICCO (PD) F. 6
F. 6
F. 4
COM. DI BORGORICCO (PD) F. 4
F. 4

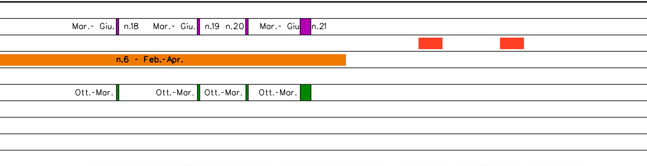

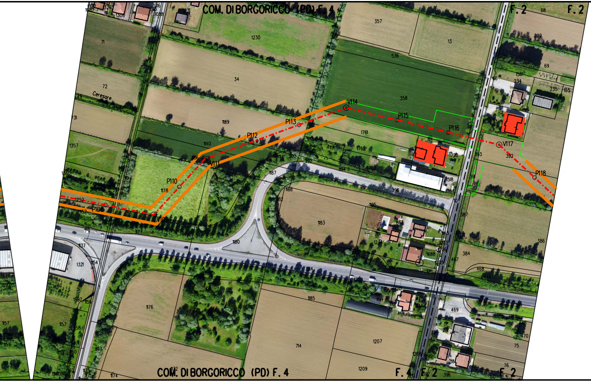
COM. DI BORGORICCO (PD) F. 4
F. 2
F. 2
Ceresore
V114
P113
P112
V111
P110
P108
V109
P115
P116
V117
P118
357
13
1230
71
536
302
69
72
34
358
1189
1140
1761
1762
1763
1720
1518
1178
1187
1188
1183
1180
1177
1137
1321
1176
1185
1207
1209
714
1196
1195
393
392
391
390
387
386
384
469
233
234
235
155
156
COM. DI BORGORICCO (PD) F. 4
F. 4
F. 2
F. 2

Mar.- Giu n.22 n.23 Mar.- Giu. n.24 Mar.- Giu. n.25 Mar.- Giu.

n.7 - Feb.-Apr.

Ott.-Mar. Ott.-Mar. Ott.-Mar. Ott.-Mar. Ott.-Mar.

3

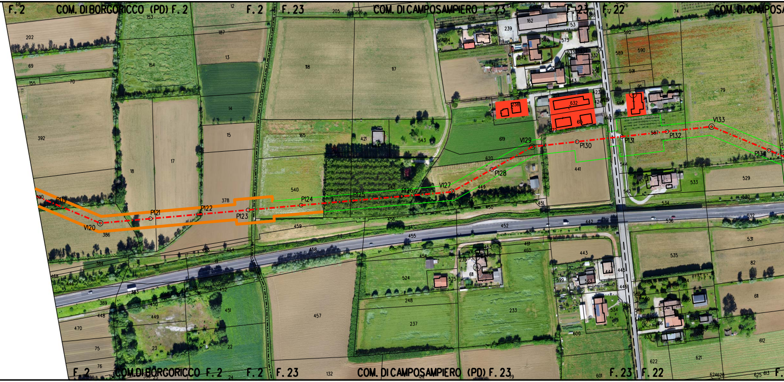
F. 2
COM. DI BORGORICCO (PD) F. 2
F. 2
F. 23
COM. DI CAMPOSAMPIERO F. 23
F. 23
F. 22
COM. DI CAMPOSA
P119
V120
P121
P122
P123
P124
P125
P126
V127
P128
V129
P130
P131
P132
V133
P134
F. 2
COM. DI BORGORICCO F. 2
F. 2
F. 23
COM. DI CAMPOSAMPIERO (PD) F. 23
F. 23
F. 22
F.

n.26

Mar.- Giu.

n.27

n.8 - Feb.-Apr.

Ott.-Mar.

4

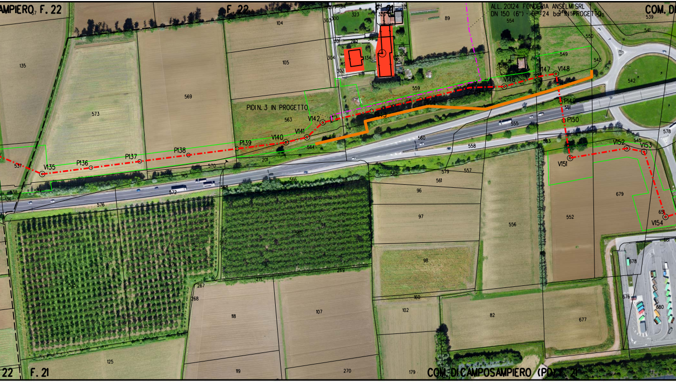
AMPIERO, F. 22
F. 22
COM. DI
F. 21
COM. DI CAMPOSAMPIERO (PD) F. 21
ALL. 20124 FONDERIA ANSELMI SRL
DN 150 (6") - DP 24 bar IN PROGETTO
PIDI N. 3 IN PROGETTO
V135
P136
P137
P138
P139
V140
V141
V142
P143
P144
V145
V146
V147
V148
P149
P150
V151
V152
V153
V154
135
573
569
104
105
91
563
564
537
538
574
136
570
145
201
572
576
566
568
567
575
571
267
268
269
271
118
107
119
270
125
300
303
304
301
302
314
321
323
320
319
202
134
203
89
559
560
558
555
554
550
549
548
542
539
541
540
551
553
578
545
679
552
556
562
561
557
579
96
97
98
160
102
179
82
677
678
676
680
681
651

Mar.- Giu.	n.28
	🟥 🟥
Ott.-Mar.	

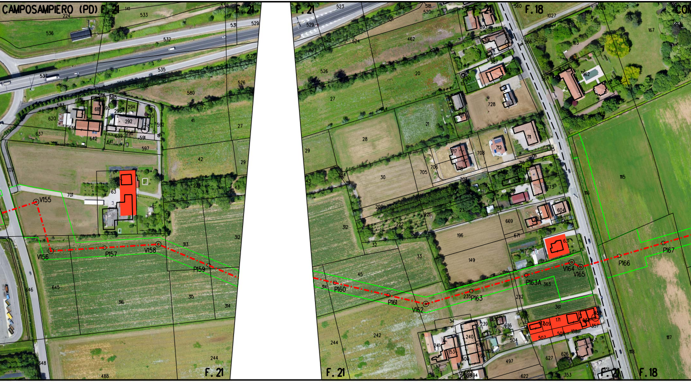
CAMPOSAMPIERO (PD) F. 21
F. 21
F. 18
V155
V156
P157
V158
P159
P160
P161
V162
P163
P163A
V164
V165
P166
P167
F. 21
F. 21
F. 21
F. 18

Mar.- Giu. 🟪 n.29

Ott.-Mar. 🟩

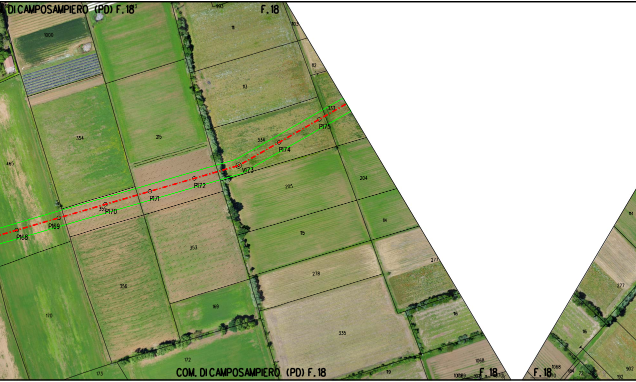

DI CAMPOSAMPIERO (PD) F.18
F.18
COM. DI CAMPOSAMPIERO (PD) F.18
F.18
F.18
993
111
103
1000
112
113
333
P175
334
P174
V173
P172
P171
355
P170
P169
P168
354
215
465
205
204
114
115
353
356
277
278
169
116
335
170
172
173
119
1068
277
116
114
902
192

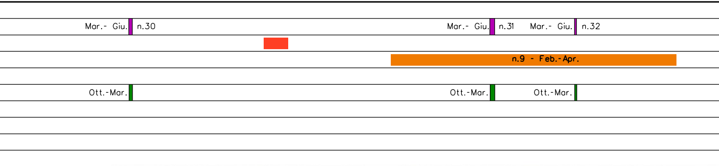
Mar.- Giu.
n.30
Mar.- Giu.
n.31
Mar.- Giu.
n.32
n.9 - Feb.-Apr.
Ott.-Mar.
Ott.-Mar.
Ott.-Mar.

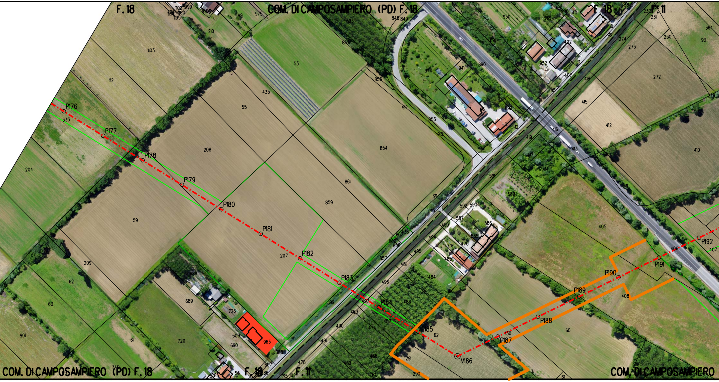
F. 18
COM. DI CAMPOSAMPIERO (PD) F. 18
F. 18
F. 11
P176
P177
P178
P179
P180
P181
P182
P183
P184
P185
V186
P187
P188
P189
P190
P191
P192
COM. DI CAMPOSAMPIERO (PD) F. 18
F. 18
F. 11
COM. DI CAMPOSAMPIERO
1103
112
333
204
59
209
62
63
901
61
720
689
726
609
690
963
208
55
435
53
207
199
854
859
861
856
852
912
853
940
941
890
930
415
412
410
405
406
407
408
273
272
230
93
364
60
62
291
290

Mar.- Giu.	n.33	Mar.- Giu.	n.34	Mar.- Giu.	n.35	
						🟥
Ott.-Mar.		Ott.-Mar.		Ott.-Mar.		

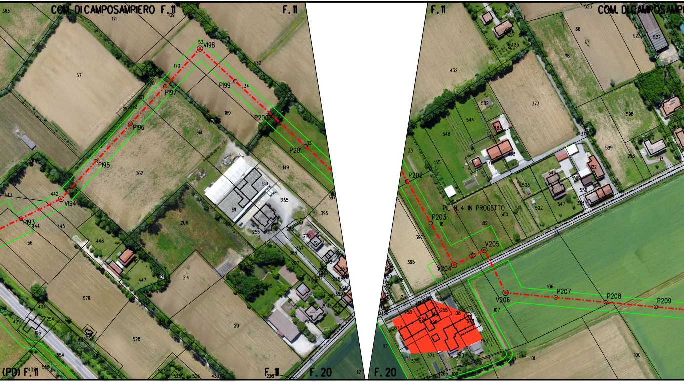
COM. DI CAMPOSAMPIERO F. 11
F. 11
V198
P199
P200
P201
P197
P196
P195
V194
P193
(PD) F. 11
F. 11
F. 20
F. 20
F. 11
COM. DI CAMPOSAMPI
P202
P203
PIL. N. 4 IN PROGETTO
V204
V205
V206
P207
P208
P209
363
171
139
57
170
432
169
361
362
149
510
511
255
395
397
208
256
214
20
528
579
554
56
445
448
447
442
443
444
404
409
106
254
166
118
373
548
544
582
155
33
397
395
182
500
501
502
503
546
547
556
598
599
523
522
106
107
101
100
112
374
375
253
542
258
108
255
17

Mar.- Giu. n.36 Mar.- Giu. n.37 Mar.- Giu. n.38

n.10 - Feb.-Apr.

Ott.-Mar. Ott.-Mar. Ott.-Mar.

5

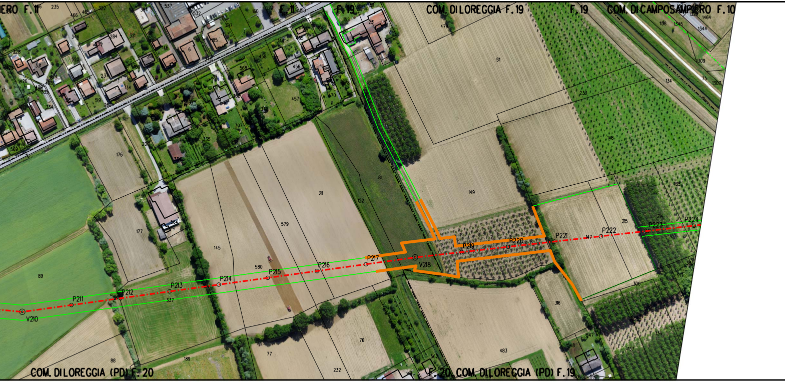
ERO F. 11
F. 11
F. 19
COM. DI LOREGGIA F. 19
F. 19
COM. DI CAMPOSAMPIERO F. 10
P211
P212
P213
P214
P215
P216
P217
V218
P219
P220
P221
P222
P223
P224
V210
176
177
89
145
580
579
211
122
81
149
511
479
233
148
134
135
215
147
316
483
76
77
232
189
88
337
300
COM. DI LOREGGIA (PD) F. 20
F. 20 COM. DI LOREGGIA (PD) F. 19

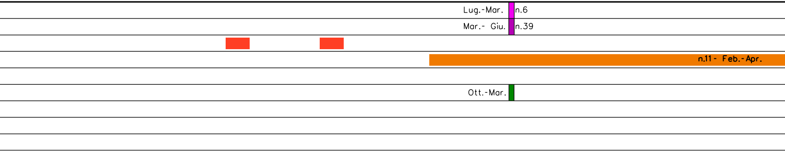

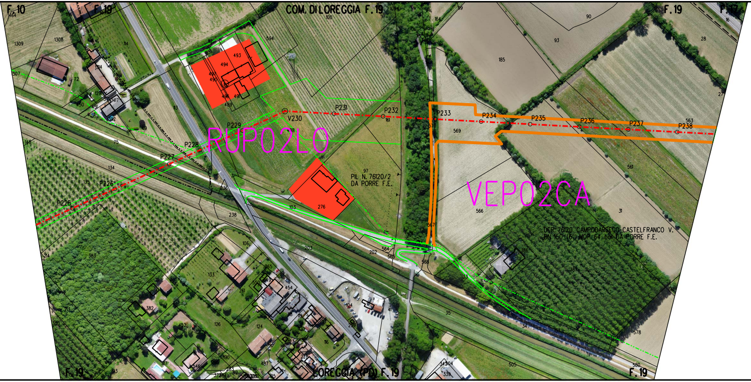
F.10
F.19
COM. DI LOREGGIA F.19
F.19
F.17
RUP02LO
VEP02CA
P225
P226
P227
P228
P229
V230
P231
P232
P233
P234
P235
P236
P237
P238
PIL N. 76120/2
DA PORRE F.E.
DER. 76120 CAMPODARSEGO-CASTELFRANCO V.
DN 150 (6") MOP 64 bar DA PORRE F.E.
LOREGGIA (PD) F.19
F.19
F.19

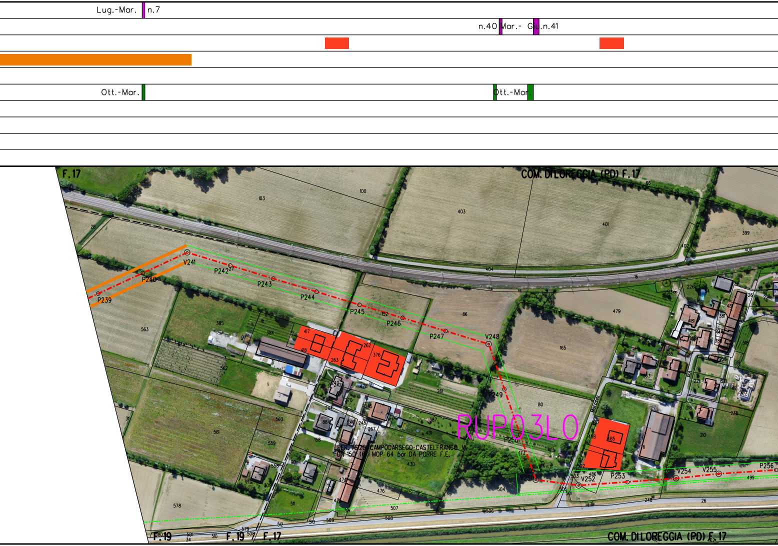
Lug.-Mar.
n.7
n.40 Mar.- Giu.n.41
Ott.-Mar.
Ott.-Mar.
F.17
COM. DI LOREGGIA (PD) F. 17
P239
P240
V241
P242
P243
P244
P245
P246
P247
V248
P249
P250
V251
V252
P253
V254
V255
P256
RUP03L0
DER. 76/20 CAMPODARSECO-CASTELFRANCO V.
DN 150 (6") MOP 64 bar DA PORRE F.E.
103
100
403
401
399
400
402
404
28
563
385
384
417
418
263
262
376
152
86
165
479
562
561
560
559
558
578
88
246
245
244
267
265
158
90
430
431
387
261
80
173
504
505
503
502
486
488
485
507
508
509
512
579
581
34
510
248
26
499
16
226
F.19
F.19
F.17
COM. DI LOREGGIA (PD) F. 17

🟥

n

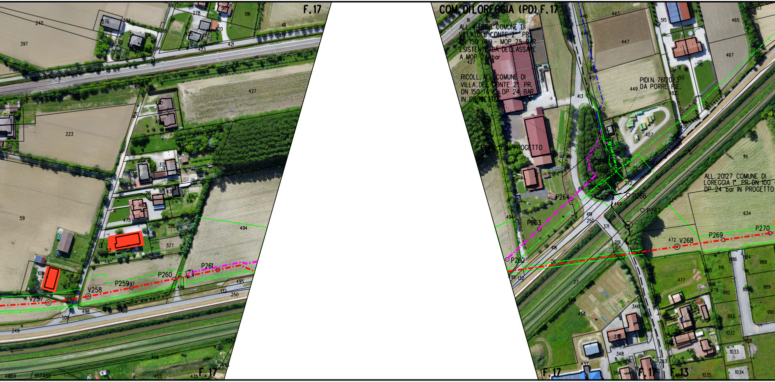
F.17
COM. DI LOREGGIA (PD) F.17
ALL. 4140618 COMUNE DI VILLA DEL CONTE 2° PR. DN 150 (6") - MOP 75 BAR ESISTENTE DA DECLASSARE A MOP 24 bar
RICOLL. ALL. COMUNE DI VILLA DEL CONTE 2° PR. DN 150 (6") - DP 24 BAR IN PROGETTO
PIDI N. 5 IN PROGETTO
PIDI N. 76120/3 DA PORRE F.E.
ALL. 20127 COMUNE DI LOREGGIA 1° PR. DN 100
DP 24 bar IN PROGETTO
V257
V258
P259
P260
P261
P262
P263
P264
P266
P267
V268
P269
P270
F.17
F.17
F.17
F.13

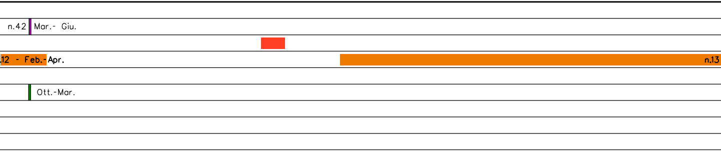

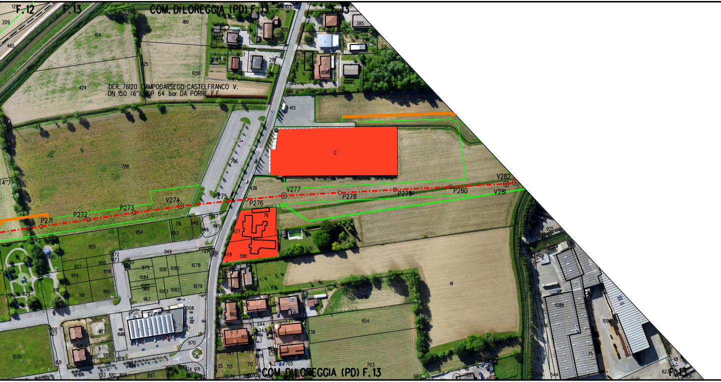
F.12
F.13
COM. DI LOREGGIA (PD) F.13
F.13
DER. 76120 CAMPODARSEGO-CASTELFRANCO V.
DN 150 (6") MOP 64 bar DA PORRE F.E.
C
P271
P272
P273
V274
P275
P276
V277
P278
P279
P280
V281
V282
788
796
104
180
424
1056
413
61
654
COM. DI LOREGGIA (PD) F.13
F.13

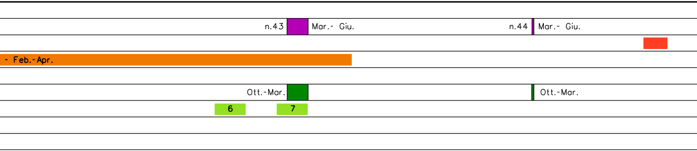

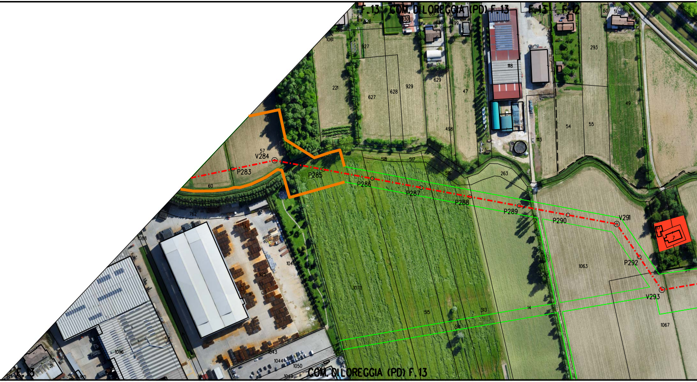
F.13
COM. DI LOREGGIA (PD) F.13
F.13
F.12
V284
P283
P285
P286
P287
P288
P289
P290
V291
P292
V293
57
60
762
1088
1046
925
1070
515
514
513
14
1063
1067
1096
1043
1044
1050
1049
1061
1059
221
927
627
628
929
629
47
498
1118
1113
54
55
49
293
518
517
516
263
50
51
F.13
COM. DI LOREGGIA (PD) F.13

🟥

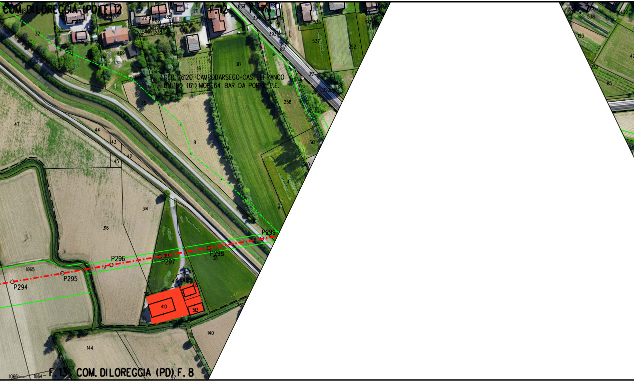
COM. DI LOREGGIA (PD) F. 12
F. 12
DER. 76120 CAMPODARSEGO-CASTELFRANCO V.
DN 150 (6") MOP 64 BAR DA PORRE F.E.
P294
P295
P296
P297
P298
P299
410
513
415
416
316
314
313
38
140
144
1065
1066
1064
F. 13
COM. DI LOREGGIA (PD) F. 8
32
47
44
43
45
42
8
25
18
317
258
361
360
469
537
536
252
391
392
393
538
193
85

n.45 Mar.- Giu.

🟥

n.14 - Feb.-Apr.

Ott.-Mar.

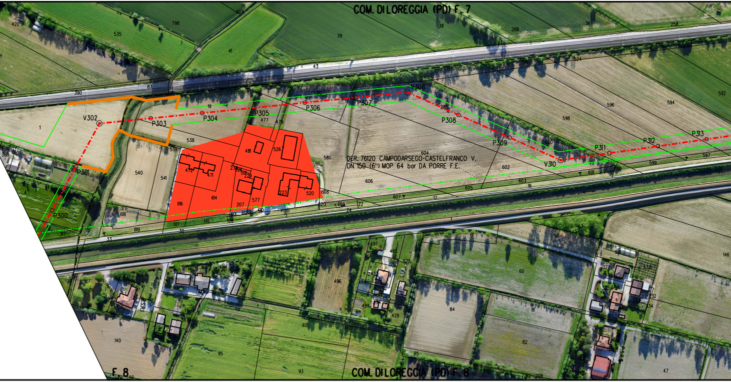
COM. DI LOREGGIA (PD) F. 7
V302
P303
P304
P305
P306
P307
V308
P308
P309
V310
P311
P312
P313
P301
P300
DER. 76120 CAMPODARSEGO-CASTELFRANCO V.
DN 150 (6") MOP 64 bar DA PORRE F.E.
F. 8
COM. DI LOREGGIA (PD) F. 8

n.46	Mar.- Giu.	
		🟥
	Ott.-Mar.	

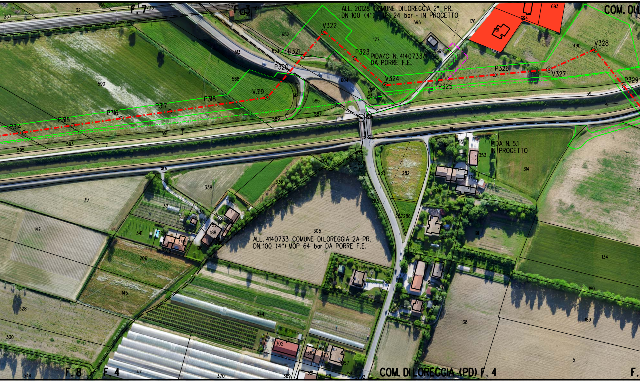
F. 7
F. 3
ALL. 20128 COMUNE DILOREGGIA 2° PR.
DN 100 (4") - DP 24 bar - IN PROGETTO
PIDA/C N. 4140733/1
DA PORRE F.E.
COM. DI L
V322
P321
P320
V319
P318
P317
P316
P315
P314
P323
V324
P325
P326
V327
V328
P329
PSR5
PIDA N. 5.1
IN PROGETTO
ALL. 4140733 COMUNE DILOREGGIA 2A PR.
DN.100 (4") MOP 64 bar DA PORRE F.E.
COM. DILOREGGIA (PD) F. 4
F. 8
F. 4
F.
257
32
156
26
27
652
653
513
588
590
591
593
595
589
3
7
586
587
512
604
177
595
176
596
693
694
490
59
197
316
353
314
17
146
282
283
285
287286
288
289
434
336
338
39
37
147
341
340
188
190
206
145
305
191
134
190
189
138
5
18
328
330
344
302
362
357
370
369
47
544

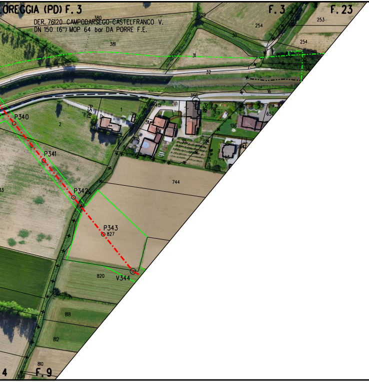
OREGGIA (PD) F. 3
F. 3
F. 23
DER. 76120 CAMPODARSEGO-CASTELFRANCO V.
DN 150 (6") MOP 64 bar DA PORRE F.E.
380
381
29
30
31
32
254
253
254
16
356
401
P.S.R.1
P.S.R.1
718
657
1
2
311
136
715
35
142
143
744
P340
P341
P342
P343
827
V344
820
818
812
810
808
4
F. 9

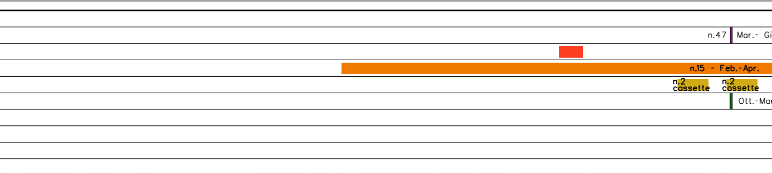

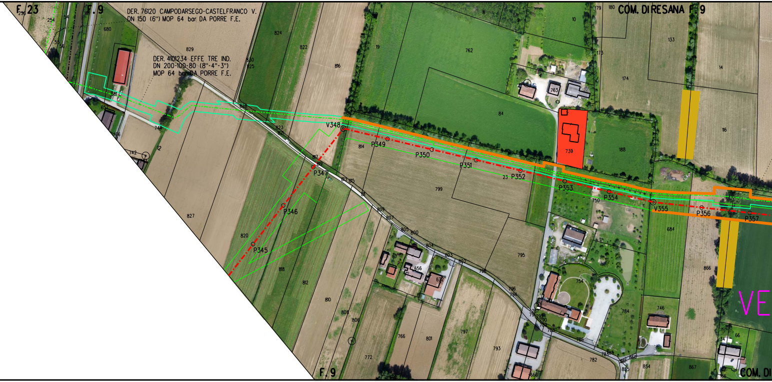
F.23
F.9
DER. 76120 CAMPODARSEGO-CASTELFRANCO V.
DN 150 (6") MOP 64 bar DA PORRE F.E.
DER. 4101234 EFFE TRE IND.
DN 200-100-80 (8"-4"-3")
MOP 64 bar DA PORRE F.E.
COM. DI RESANA F.9
V348
P345
P346
P347
P349
P350
P351
P352
P353
P354
V355
P356
P357
F.9
VE
COM. DI

u. n.48	Mar.- Giu. n.49	Mar.- Giu.
r.	Ott.-Mar.	Ott.-Mar.

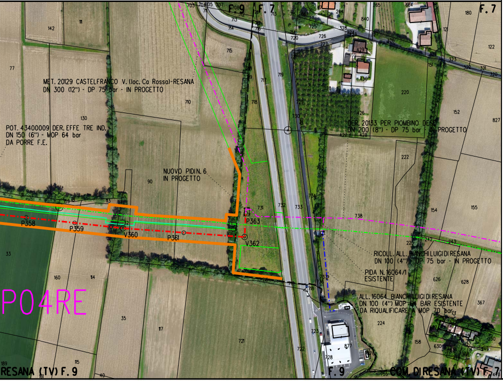
F.9
F.7
F.7
MET. 20129 CASTELFRANCO V. (loc. Ca Rossa)-RESANA
DN 300 (12") - DP 75 bar - IN PROGETTO
POT. 43400009 DER. EFFE TRE IND.
DN 150 (6") - MOP 64 bar
DA PORRE F.E.
NUOVO PIDI N. 6
IN PROGETTO
DER. 20133 PER PIOMBINO DESE
DN 200 (8") - DP 75 bar - IN PROGETTO
RICOLL. ALL. BIANCHI LUIGI DI RESANA
DN 100 (4") - DP 75 bar - IN PROGETTO
PIDA N. 16064/1
ESISTENTE
ALL. 16064 BIANCHI LUIGI DI RESANA
DN 100 (4") MOP 64 BAR ESISTENTE
DA RIQUALIFICARE A MOP 70 bar
P358
P359
V360
P361
P363
V362
P04RE
RESANA (TV) F.9
F.9
COM. DI RESANA (TV) F.7

LEGENDA

🟩	Area di lavoro per costruzione co (pista di lavoro, allargamenti, piazz strade di accesso provvisorie)
🟩	Area di lavoro per dismissione comprensiva di: (pista di lavoro, allargamenti, piazzo strade di accesso provvisorie)
-·-·-·-	METANODOTTO IN PROGETTO
-·-·-·-	METANODOTTI IN ESERCIZIO
-··-··-	METANODOTTI DA DISMETTERE
-·-·-·-	ALTRE OPERE IN PROGETTO

Firmato digitalmente da

MARCO LUMINARI

CN = LUMINARI MARCO
C = IT

mprensiva di:
ole e

le e

Il presente disegno e' di proprieta' aziendale - La societa' tutelera' i propri diritti a termine di legge.

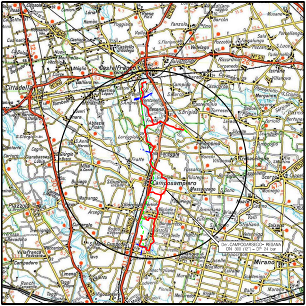
Der. CAMPODARSEGO– RESANA
DN 300 (12") – DP 24 bar
Castelfranco
Resana
Loreggia
Camposampiero
Campodarsego
Borgoricco
Mirano

COROGRAFIA **SCALA 1:** 200.000

Nei Comuni di BORGORICCO,CAMPODARSEGO,CAMPOSAMPIERO,LOREGGIA,RESANA

DOTT. ING. LUMINARI MARCO
N. 1332

Rev.	Data	Descrizione	Disegn.	Contr.	Approv.
1	31/03/2021	EMISSIONE PER INTEGRAZIONE	FAMULARI A.	BATTISTI	LUMINARI
0	30/10/2020	EMISSIONE	CLEMENTI	BATTISTI	LUMINARI

Proprietario: snam

Progettista: COMIS
consulenze materiali - ispezioni - saldature
progettazione - direzione lavori

Disegno: P-MIT-20121

Impianto: DER. CAMPODARSEGO-RESANA
DN 300 (12") - DP 24 bar

Revisione: 1
Comm. NR/16025/R-L01
Cod.tec. 20121

PLANIMETRIA CATASTALE SU ORTOFOTO CON MITIGAZIONI

Scala 1:2000