DATI TECNICI FUNZIONALI

a1-Periodo di attività a tutela Martin pescatore	n	
a2-Mit. a tutela avifauna (periodo di divieto e eventuale sopralluogo marzo)	n	
b-Ricettori da schermare con barriere antirumore	🟥	
c-Barriere erpetofauna gennaio Sopralluogo preventivo allo scotico	n	n.1 Feb. - Apr.
d-Cassette nido micromammiferi	num. cassette	
e-Periodo di attività. taglio veg. legnosa	n	
f-Scavi in alveo/ByPass Idrico	n	1

CONFINI AMMINISTRATIVI

DATI CARATTERISTICI

DATI DI COSTRUZIONE

PRESSIONE DI PROGETTO 75.0 bar

PRESSIONE MASSIMA DI ESERCIZIO (MOP) 70.0 bar

GRADO DI UTILIZZAZIONE DICHIARATO f - 0.57

REALIZZATO IN CONFORMITA' AL D.M. 17/04/2008

RIVESTIMENTO GIUNTI DI SALDATURA

FASCE TERMORESTRINGENTI C50 PRIMER (A.07.10.02)

DATI GENERALI

DN 200 SP 7.0 [UNI-EN] 3730.00 m

LUNGHEZZA TOTALE IMPIANTO 3730.00 m.

FASE EMISSIONE per Autorizzazione Unica 327

PLANIMETRIA 1:2000

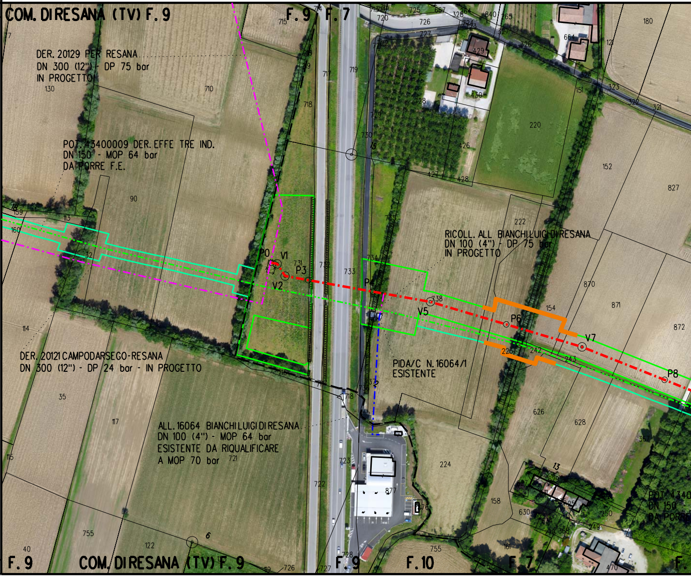
COM. DI RESANA (TV) F. 9
F. 9
F. 7
DER. 20129 PER RESANA
DN 300 (12") - DP 75 bar
IN PROGETTO
POT. 43400009 DER. EFFE TRE IND.
DN 150 - MOP 64 bar
DA PORRE F.E.
RICOLL. ALL BIANCHI LUIGI DI RESANA
DN 100 (4") - DP 75 bar
IN PROGETTO
DER. 20121 CAMPODARSEGO-RESANA
DN 300 (12") - DP 24 bar - IN PROGETTO
PIDA/C N. 16064/1
ESISTENTE
ALL. 16064 BIANCHI LUIGI DI RESANA
DN 100 (4") - MOP 64 bar
ESISTENTE DA RIQUALIFICARE
A MOP 70 bar
P0
V1
P3
V2
P4
V5
P6
V7
P8
130
710
715
717
718
719
90
113
159
160
32
114
115
35
117
40
755
122
6
731
732
733
734
735
736
737
738
720
725
726
727
729
730
429
430
426
427
428
220
180
151
152
827
222
870
871
872
154
226
242
243
626
628
367
224
877
723
722
728
158
630
13
250
249
161
470
F. 9
COM. DI RESANA (TV) F. 9
F. 9
F. 10
F. 7
POT. 4340
DN 150
DA PORRE

CONFINI AMMINISTRATIVI

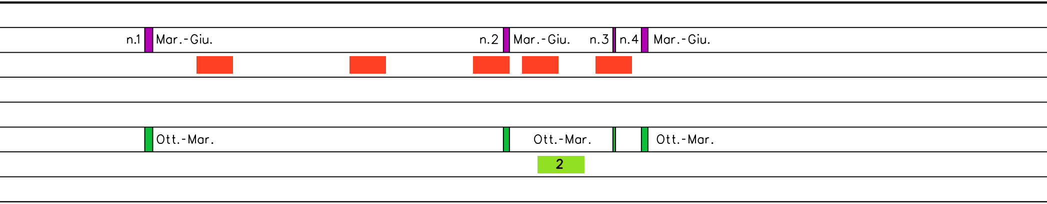
n.1
Mar.-Giu.
n.2
Mar.-Giu.
n.3
n.4
Mar.-Giu.
Ott.-Mar.
Ott.-Mar.
Ott.-Mar.
2

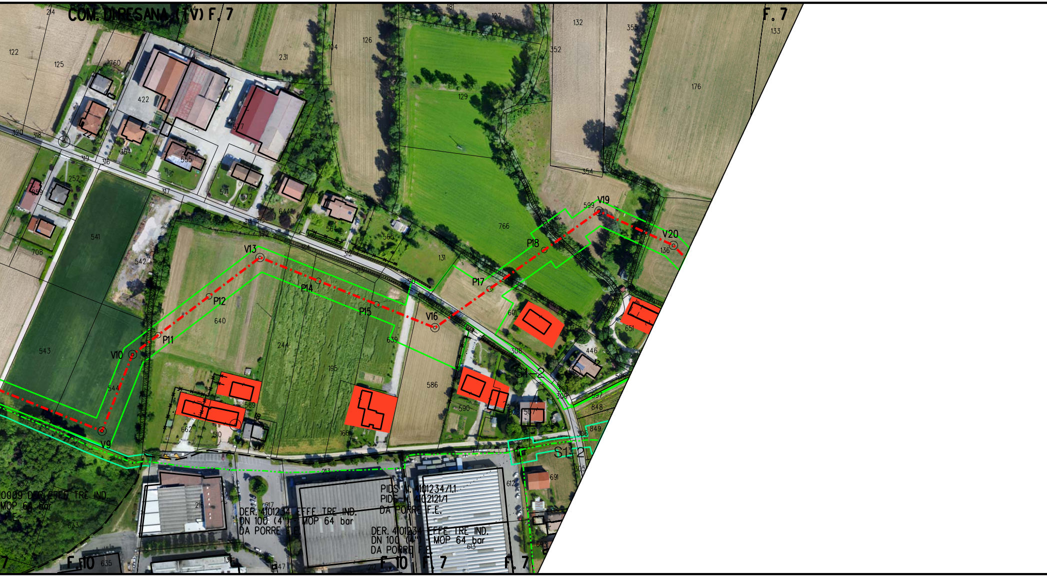
COM. DI RESANA (TV) F. 7
F. 7
V9
V10
P11
P12
V13
P14
P15
V16
P17
P18
V19
V20
S1-2
S1-2
0009 DER. EFFE TRE IND.
MOP 64 bar
F.E.
DER. 4101234 EFFE TRE IND.
DN 100 (4") - MOP 64 bar
DA PORRE F.E.
PIDS N. 4101234/1.1
PIDS N. 4102121/1
DA PORRE F.E.
DER. 4101234 EFFE TRE IND.
DN 100 (4") - MOP 64 bar
DA PORRE F.E.
F. 10
F. 10
F. 7
F. 7
122
125
760
422
231
104
126
127
132
352
355
133
176
129
766
354
599
136
577
643
555
364
320
318
319
316
252
659
571
572
644
564
565
317
315
314
312
313
310
131
541
542
708
543
544
640
244
195
639
586
601
651
446
308
307
309
590
597
848
849
306
305
569
662
510
166
213
216
217
612
613
691
632
633
635
212
147

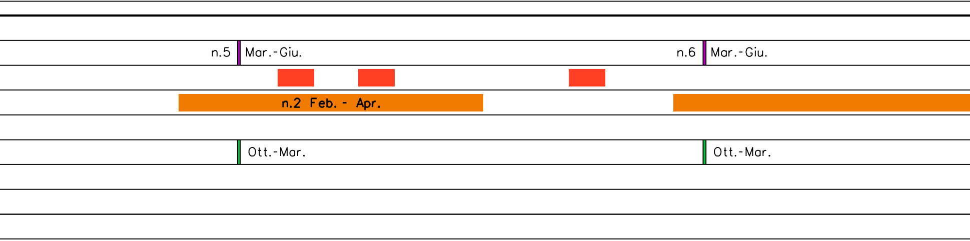

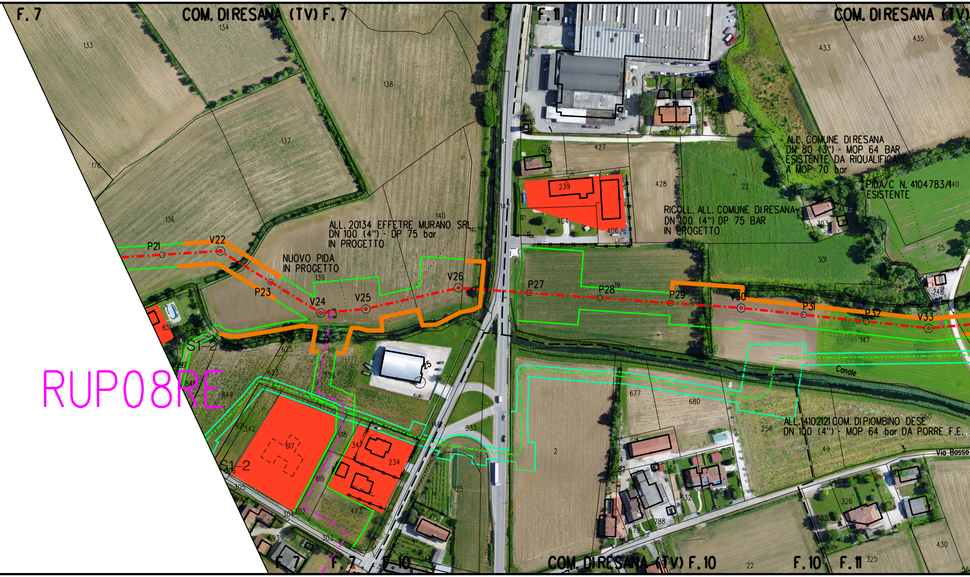
F. 7
COM. DIRESANA (TV) F. 7
F. 7
F. 11
COM. DIRESANA (TV)
ALL. 20134 EFFETRE MURANO SRL
DN 100 (4") - DP 75 bar
IN PROGETTO
NUOVO PIDA
IN PROGETTO
ALL. COMUNE DIRESANA
DN 80 (3") - MOP 64 BAR
ESISTENTE DA RIQUALIFICARE
A MOP 70 bar
PIDA/C N. 4104783/1
ESISTENTE
RICOLL. ALL. COMUNE DIRESANA
DN 100 (4") DP 75 BAR
IN PROGETTO
ALL. 410 2121 COM. DI PIOMBINO DESE
DN 100 (4") - MOP 64 bar DA PORRE F.E.
Via Bosso
Canale
P21
V22
P23
V24
V25
V26
P27
P28
P29
V30
P31
P32
V33
S1-2
S1-2
RUP08RE
F. 7
F. 7
F. 10
COM. DIRESANA (TV) F. 10
F. 10
F. 11
133
134
138
137
176
136
140
141
139
142
427
426
239
404
406
428
22
433
435
303
301
25
24
248
147
625
623
739
849
617
618
619
347
234
473
342
305
304
302
303
333
125
677
680
256
49
250
3
429
326
325
430
22
2
1
232

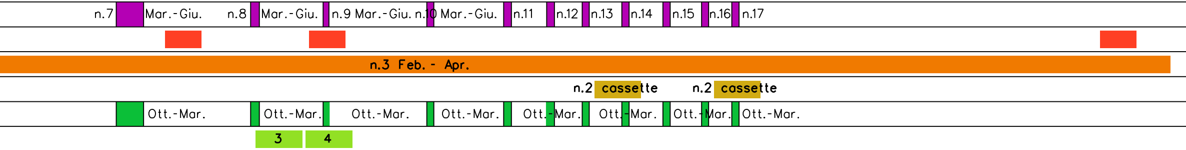

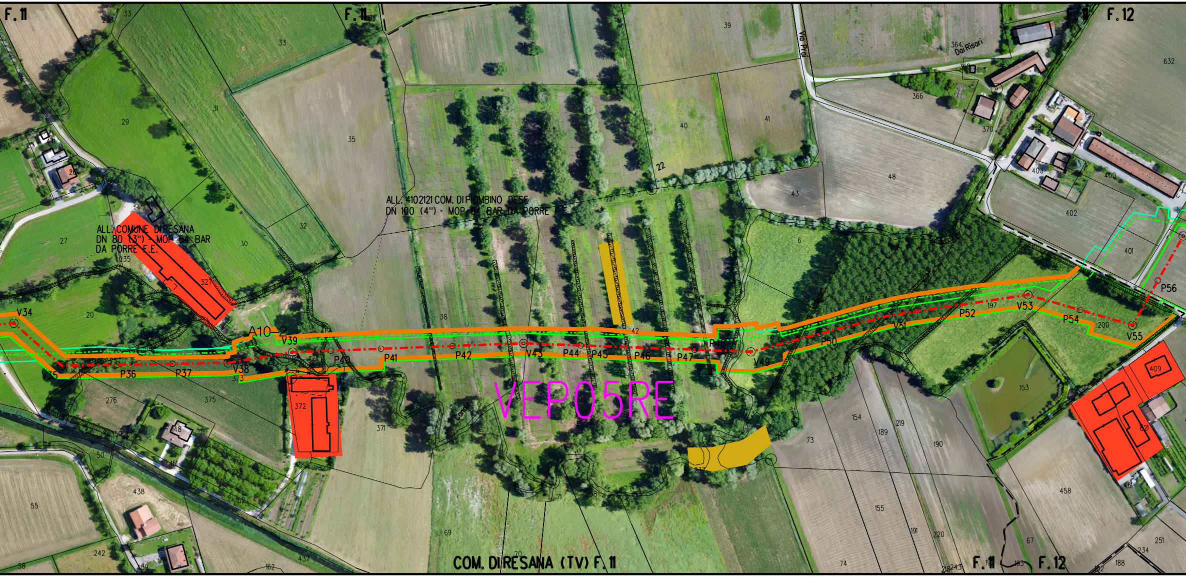
F. 11
F. 11
F. 11
F. 12
ALL. COMUNE DI RESANA
DN 80 (3") - MOP 64 BAR
DA PORRE F.E.
ALL. 4102121 COM. DI PIOMBINO DESE
DN 100 (4") - MOP 64 BAR DA PORRE F.E.
Via Prai
364 Dai Risari
A10-2
V34
V35
P36
P37
V38
V39
P40
P41
P42
V43
P44
P45
P46
P47
P48
V49
P50
V51
P52
V53
P54
V55
P56
VEP05RE
COM. DI RESANA (TV) F. 11
F. 11
F. 12

n.18 Mar.-Giu.
n.19 Mar.-Giu.
n.20 Mar.-Giu.

🟥 🟥

n.4 Feb. - Apr.

Ott.-Mar.
Ott.-Mar.
Ott.-Mar.

5

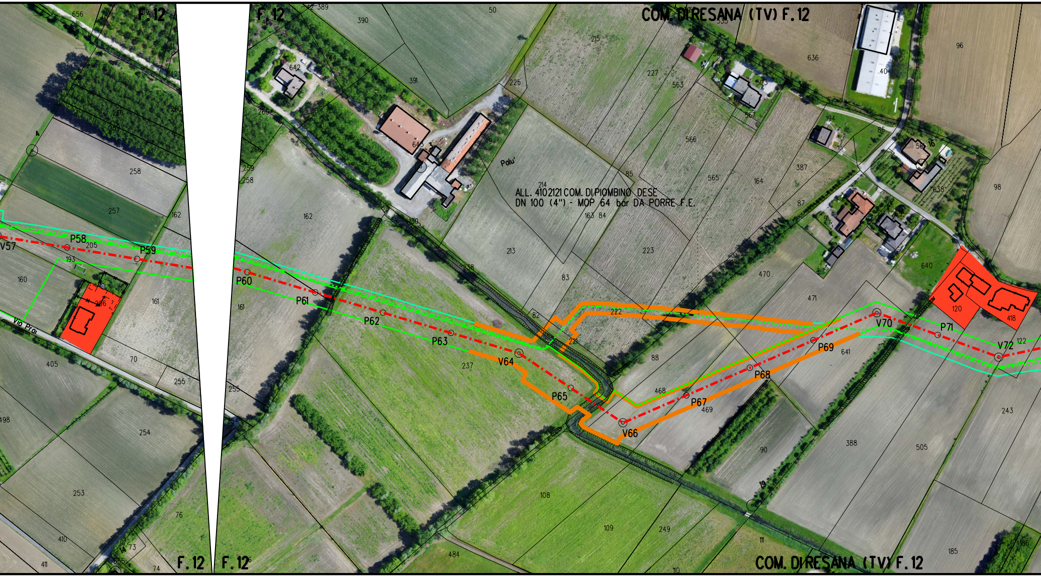
F. 12
F. 12
COM. DI RESANA (TV) F. 12
ALL. 4102121 COM. DI PIOMBINO DESE
DN 100 (4") - MOP 64 bar DA PORRE F.E.
Palu'
Via Prai
V57
P58
P59
P60
P61
P62
P63
V64
P65
V66
P67
P68
P69
V70
P71
V72
F. 12
F. 12
COM. DI RESANA (TV) F. 12
656
390
391
50
215
227
563
636
404
96
642
225
566
503
567
194
86
387
565
164
85
214
163
84
258
257
162
162
213
223
83
87
638
98
160
161
161
205
193
206
470
471
640
120
418
122
82
222
88
237
468
469
641
243
405
70
255
255
254
253
410
76
73
411
74
108
109
249
484
110
111
90
388
505
185
19
498

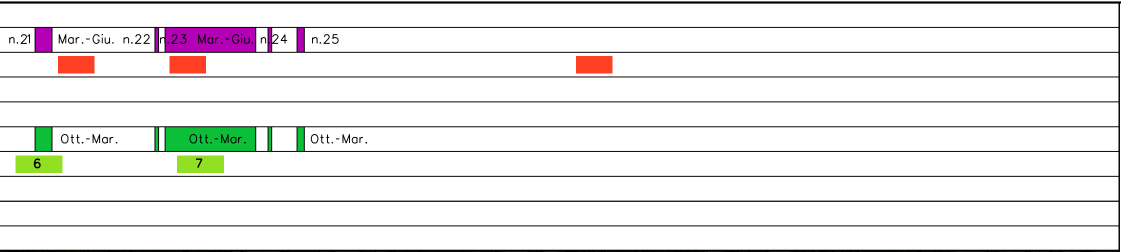

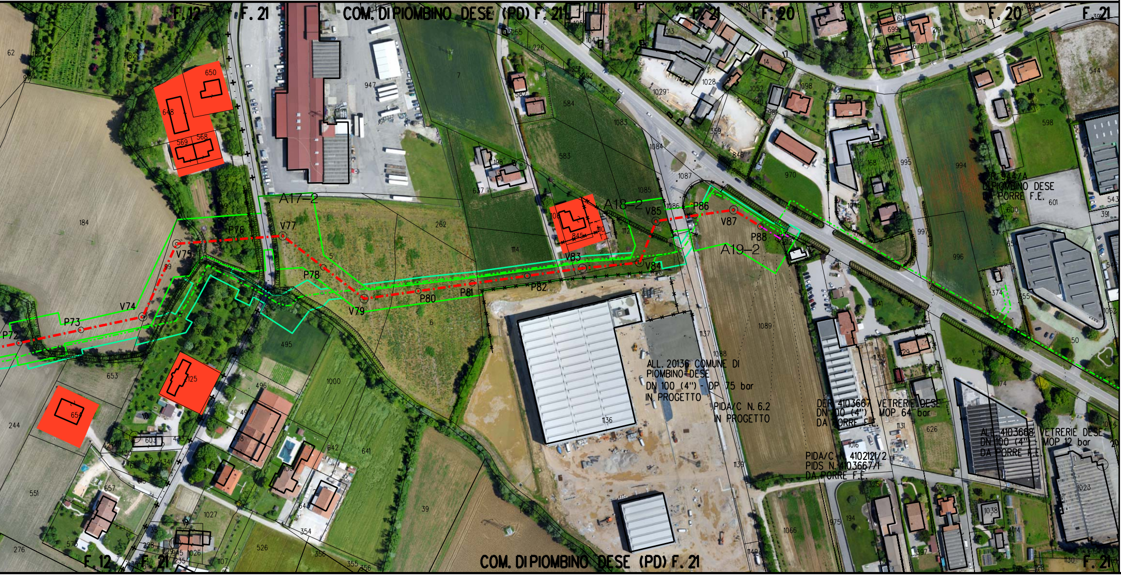
F. 12
F. 21
COM. DI PIOMBINO DESE (PD) F. 21
F. 21
F. 20
F. 20
F. 21
A17-2
A18-2
A19-2
P72
P73
V74
V75
P76
V77
P78
V79
P80
P81
P82
V83
V84
V85
P86
V87
P88
S.R. 944/A
DI PIOMBINO DESE
DA PORRE F.E.
ALL. 20136 COMUNE DI
PIOMBINO DESE
DN 100 (4") - DP 75 bar
IN PROGETTO
PIDA/C N. 6.2
IN PROGETTO
DER. 4103667 VETRERIE DESE
DN 100 (4") - MOP 64 bar
DA PORRE F.E.
ALL. 4103668 VETRERIE DESE
DN 100 (4") - MOP 12 bar
DA PORRE F.E.
PIDA/C N. 4102121/2
PIDS N. 4103667/1
DA PORRE F.E.
F. 12
F. 21
COM. DI PIOMBINO DESE (PD) F. 21
F. 21

LEGENDA

▭	Area di lavoro per costruzione comprensiva di: (pista di lavoro, allargamenti, piazzole e strade di accesso provvisorie)
▭	Area di lavoro per dismissione comprensiva di: (pista di lavoro, allargamenti, piazzole e strade di accesso provvisorie)
-·-·-·-	METANODOTTO IN PROGETTO
-·-·-·-	METANODOTTI IN ESERCIZIO
-··-··-	METANODOTTI DA DISMETTERE
-·-·-·-	ALTRE OPERE IN PROGETTO

Il presente disegno e' di proprieta' aziendale - La societa' tutelera' i propri diritti a termine di legge.

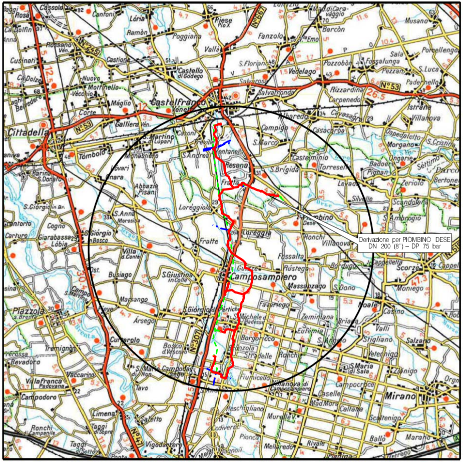
Derivazione per PIOMBINO DESE
DN 200 (8") – DP 75 bar
Castelfranco Veneto
Cittadella
Resana
Piombino Dese
Loreggia
Camposampiero
Trebaseleghe
Mirano
Vedelago
Istrana
Morgano
Scorzè
Noale
Fratte

COROGRAFIA **SCALA 1:** 200.000

Nei Comuni di PIOMBINO DESE,RESANA

DOTT. ING. LUMINARI MARCO
INGEGNERI PROV. DI PESARO E URBINO
N.1332

Firmato digitalmente da

MARCO LUMINARI

CN = LUMINARI MARCO
C = IT

1	31/03/2021	EMISSIONE PER INTEGRAZIONE	FAMULARI A.	BATTISTI	LUMINARI
0	30/10/2020	EMISSIONE	CLEMENTI	BATTISTI	LUMINARI
Rev.	Data	Descrizione	Disegn.	Contr.	Approv.

Proprietario snam

Progettista COMIS consulenza materiali - ispezioni - saldatura progettazione - direzione lavori

Disegno P-MIT-20133

Impianto: DERIVAZIONE PER PIOMBINO DESE
DN 200 (8") - DP 75 bar

Revisione 1

Comm. NR/05194/R-L12

Cod.tec. 20133

PLANIMETRIA CATASTALE SU ORTOFOTO CON MITIGAZIONI

Scala 1:2000