



COROGRAFIA Scala 1:200.000

METANODOTTI IN PROGETTO

- Der. CAMPODARSEGO-RESANA DN 300 (12'') - DP 24 bar - Tav. 2-6
- Ric. All. Comune di VILLA DEL CONTE 2^ Pr. DN 150 (6'') - DP 24 bar - Tav. 5
- All. Comune di LOREGGIA 1^ Presa DN 100 (4'') - DP 24 bar - Tav. 5
- All. Comune di LOREGGIA 2^ Presa DN 100 (4'') - DP 24 bar - Tav. 6



1	07/10/19	AGGIORNAMENTO TRACCIATO	MARIONNI	BATTISTI	LUMINARI
0	30/11/17	EMISSIONE	MARIONNI	BATTISTI	LUMINARI
INDICE	DATA	R E V I S I O N I			ELABORATO VERIFICATO APPROVATO
Proprietario		Progettista			Dis. PG-ORF-001
					Fg. 1 di 7
Metanodotto:		Rif. Met. Campodarsego-Castelfranco (1^ Tratto Campodarsego-Resana) DP 24 bar			Comm. NR/16025
					INDICE
					Scala 1:10000
		INTERFERENZE CON IL TERRITORIO CON ORIENTAMENTI FOTOGRAFICI			Sostituisce il Sostituito dal

Metanodotto:

Der. CAMPODARSEGO-RESANA
DN 300 (12'') - DP 24 bar

1	07/10/19	AGGIORNAMENTO TRACCIATO	MARIONNI	BATTISTI	LUMINARI
0	30/11/17	EMISSIONE	MARIONNI	BATTISTI	LUMINARI
INDICE	DATA	REVISIONI	ELABORATO	VERIFICATO	APPROVATO
Proprietario		Progettista		Dis. PG-ORF-001	
snam		COMIS		Comm. NR/16025	
				Scala 1:10000	

Foglio
2
di 7
Scala
1:10000

INTERFERENZE CON IL TERRITORIO CON ORIENTAMENTI FOTOGRAFICI

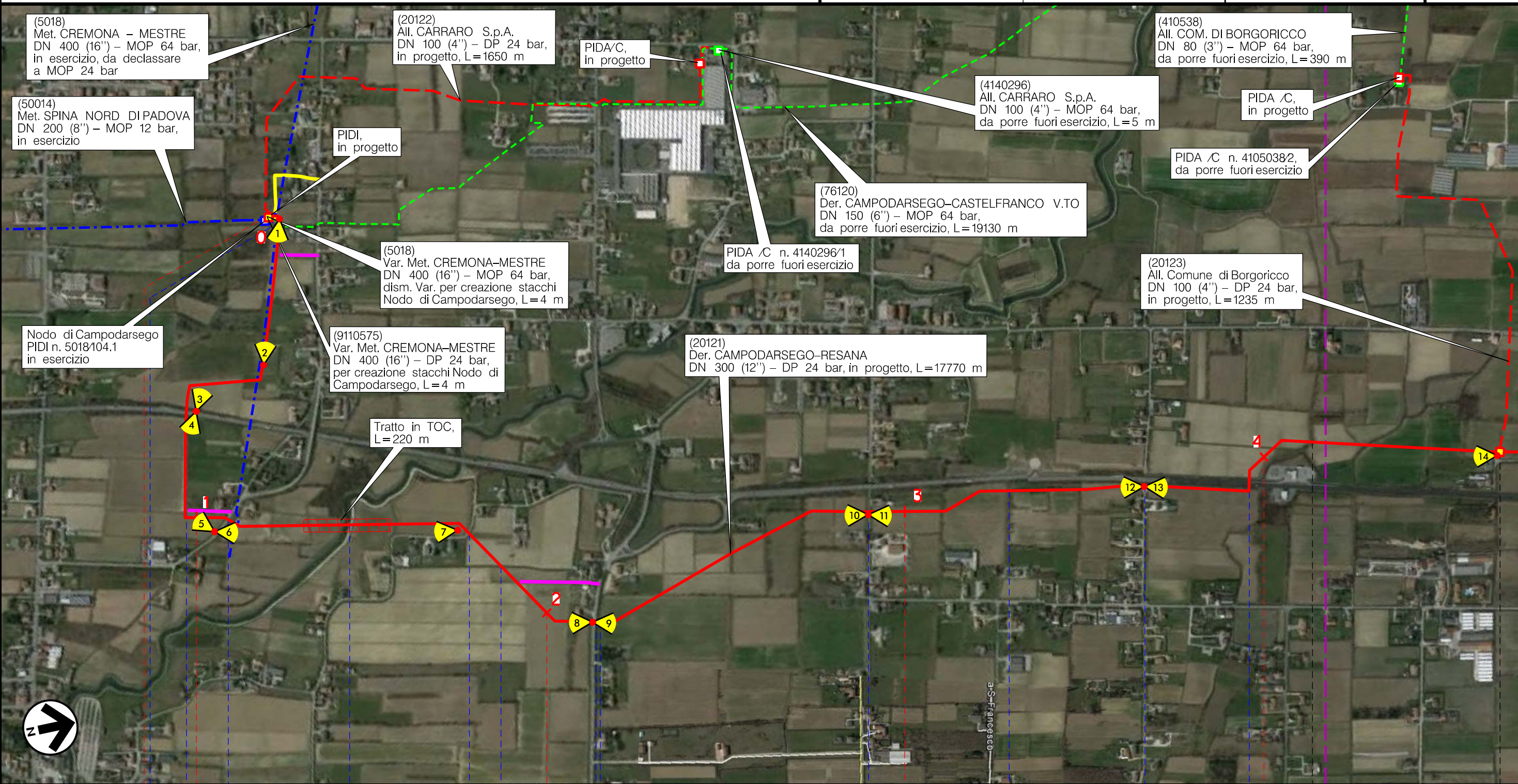

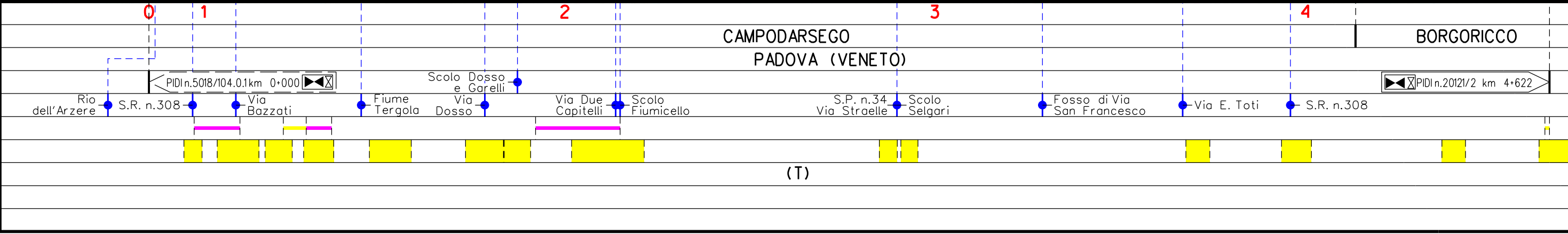

Il presente disegno è di proprietà aziendale - La Società tutela i propri diritti a termine di legge.



(T)

Metanodotto:

Der. CAMPODARSEGO-RESANA
DN 300 (12'') - DP 24 bar

1	07/10/19	AGGIORNAMENTO TRACCIATO	MARIONNI	BATTISTI	LUMINARI	Foglio 3 di 7	
0	30/11/17	EMISSIONE	MARIONNI	BATTISTI	LUMINARI		
INDICE	DATA	R E V I S I O N I			ELABORATO	VERIFICATO	APPROVATO
Proprietario		Progettista		Dis. PG-ORF-001		Scala 1:10000	
				Comm. NR/16025			

INTERFERENZE CON IL TERRITORIO CON ORIENTAMENTI FOTOGRAFICI

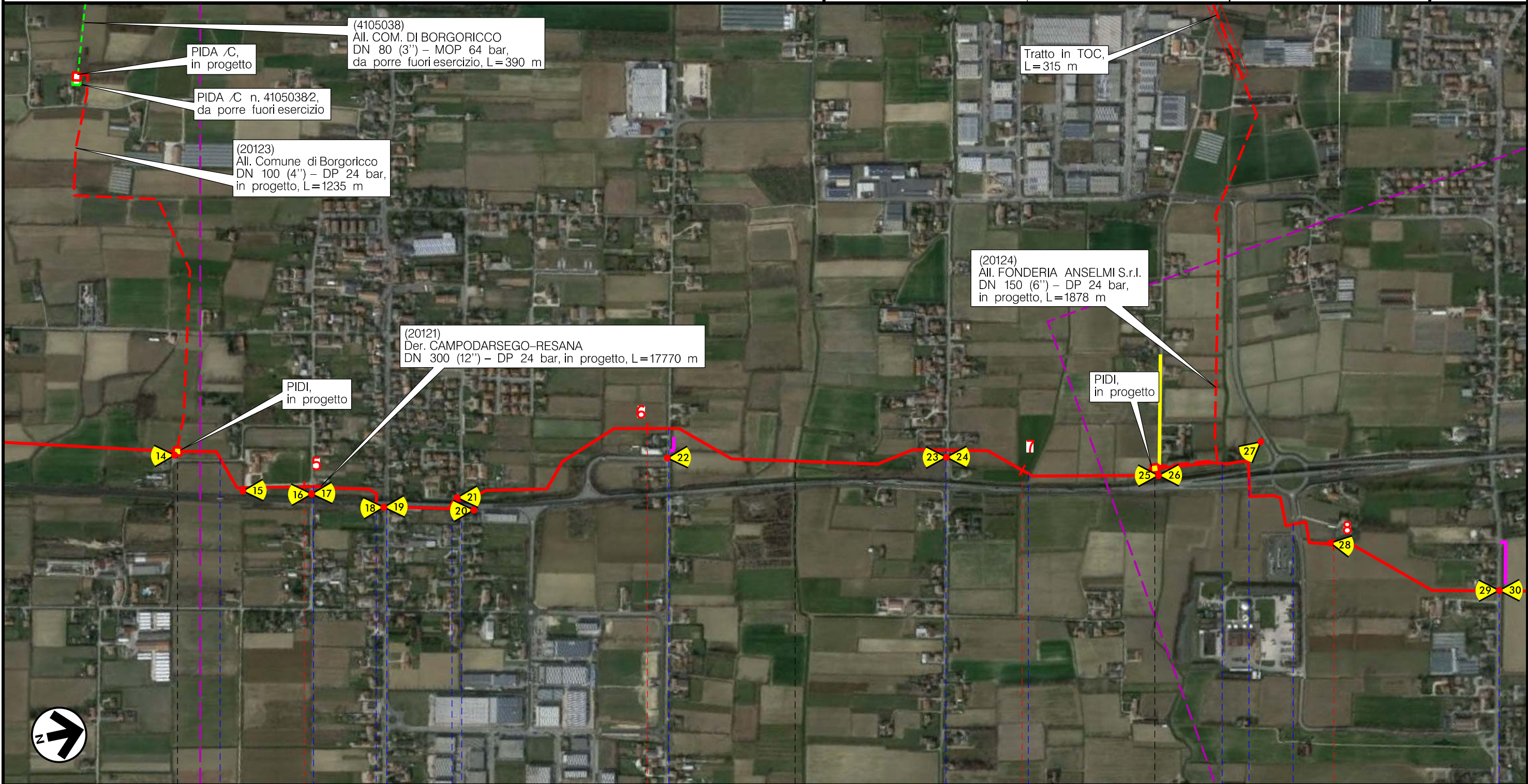

5 BORGORICCO 6 PADOVA (VENETO) 7 CAMPOSAMPIERO 8

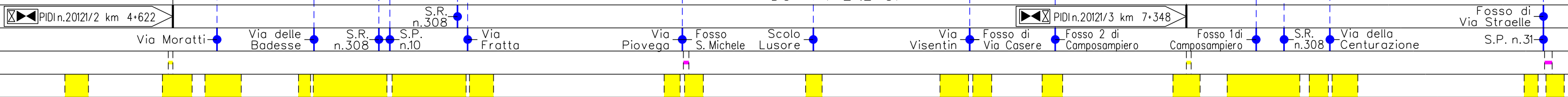

(T)

Il presente disegno è di proprietà aziendale - La Società tutela i propri diritti a termine di legge.

Metanodotto:

Der. CAMPODARSEGO-RESANA
DN 300 (12'') - DP 24 bar

INTERFERENZE CON IL TERRITORIO CON ORIENTAMENTI FOTOGRAFICI

1	07/10/19	AGGIORNAMENTO TRACCIATO	MARIONNI	BATTISTI	LUMINARI	Foglio 4 di 7	
0	30/11/17	EMISSIONE	MARIONNI	BATTISTI	LUMINARI		
INDICE	DATA	R E V I S I O N I			ELABORATO	VERIFICATO	APPROVATO
Proprietario		Progettista		Dis.		Scala 1:10000	
				PG-ORF-001			
				Comm. NR/16025			

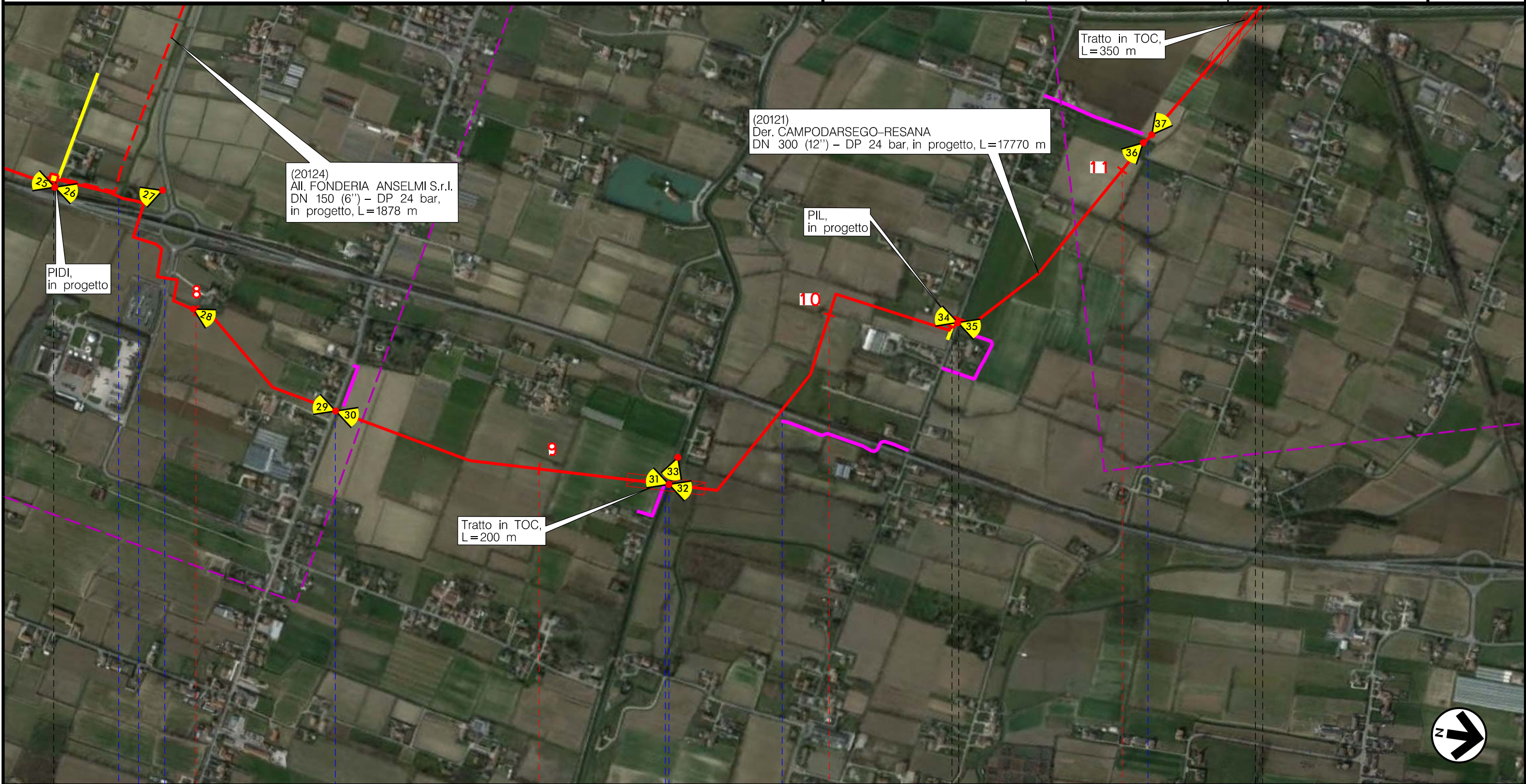

Il presente disegno è di proprietà aziendale - La Società tutelera i propri diritti termine di legge.

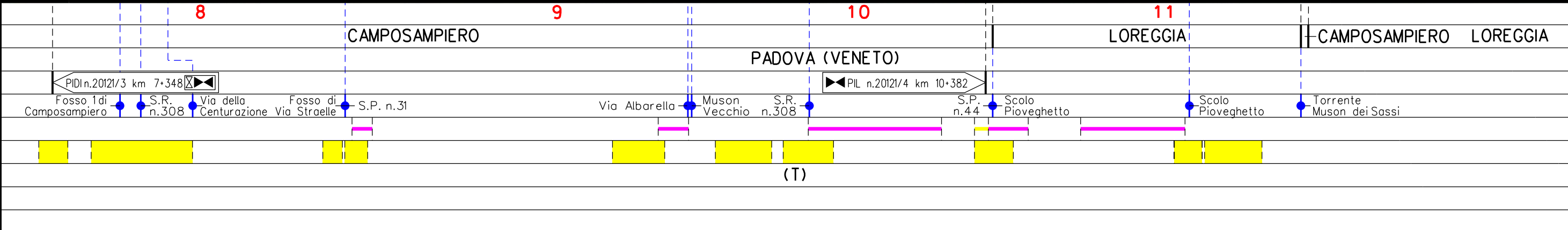



(T)

Metanodotto:

Der. CAMPODARSEGO-RESANA
DN 300 (12'') - DP 24 bar

INTERFERENZE CON IL TERRITORIO CON ORIENTAMENTI FOTOGRAFICI

1	07/10/19	AGGIORNAMENTO TRACCIATO	MARIONNI	BATTISTI	LUMINARI	Foglio 5 di 7	
0	30/11/17	EMISSIONE	MARIONNI	BATTISTI	LUMINARI		
INDICE	DATA	R E V I S I O N I			ELABORATO	VERIFICATO	APPROVATO
Proprietario		Progettista		Dis. PG-ORF-001		Scala 1:10000	
				Comm. NR/16025			

Il presente disegno è di proprietà aziendale - La Società tutelera i propri diritti termine di legge.

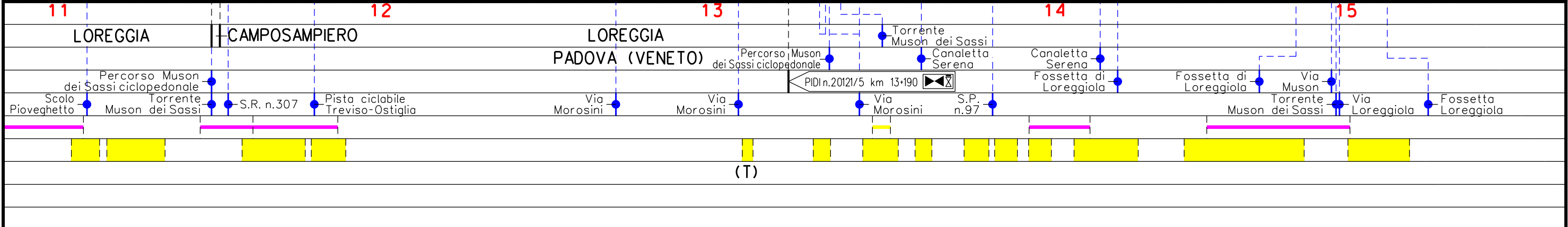
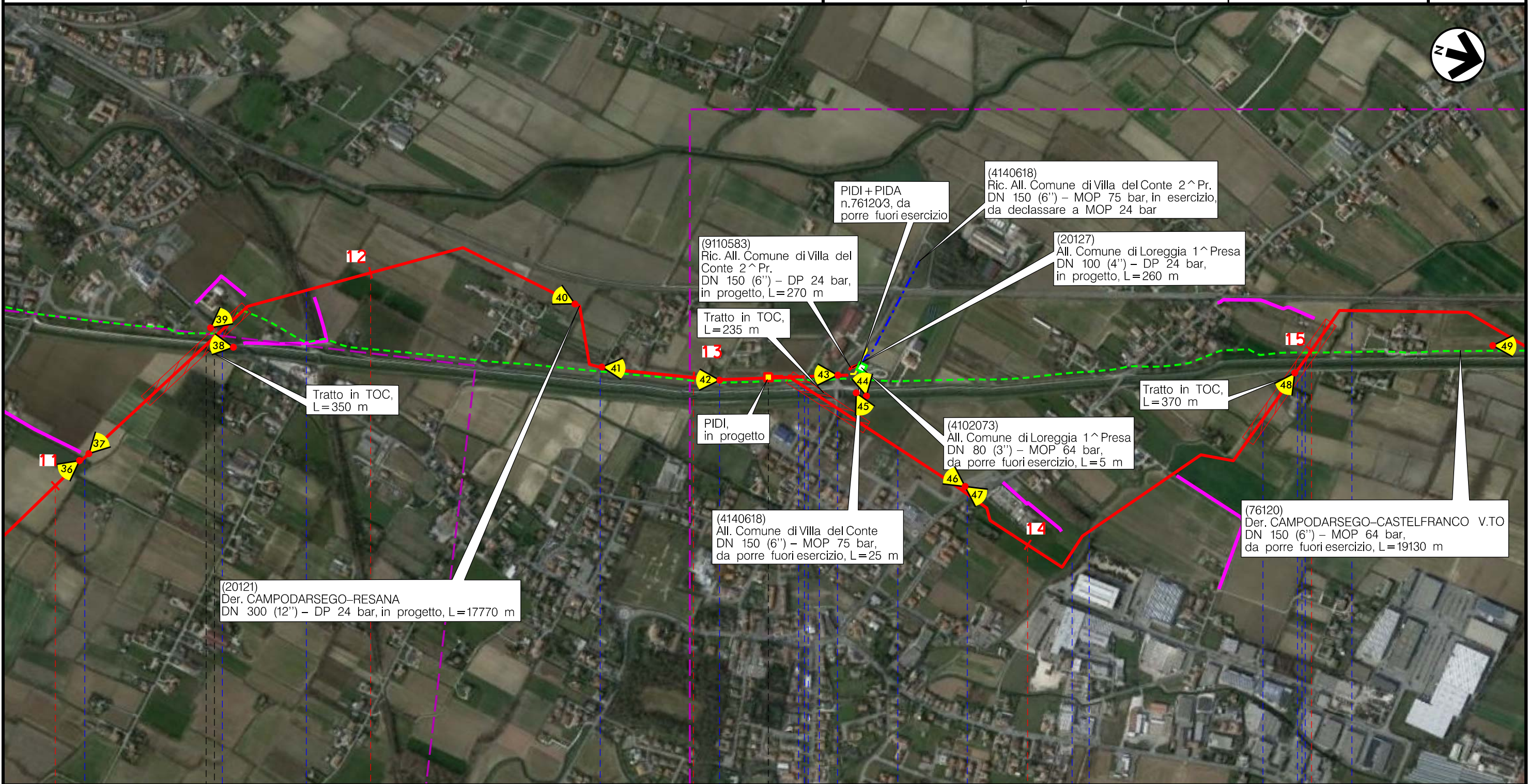

Metanodotto:

Der. CAMPODARSEGO-RESANA
DN 300 (12'') - DP 24 bar

INTERFERENZE CON IL TERRITORIO CON ORIENTAMENTI FOTOGRAFICI

1	07/10/19	AGGIORNAMENTO TRACCIATO	MARIONNI	BATTISTI	LUMINARI	Foglio 6 di 7
0	30/11/17	EMISSIONE	MARIONNI	BATTISTI	LUMINARI	
INDICE	DATA	REVISIONI	ELABORATO	VERIFICATO	APPROVATO	Scala 1:10000
Proprietario		Progettista		Dis. PG-ORF-001		
				Comm. NR/16025		

Il presente disegno è di proprietà aziendale - La Società tutela i propri diritti a termine di legge.

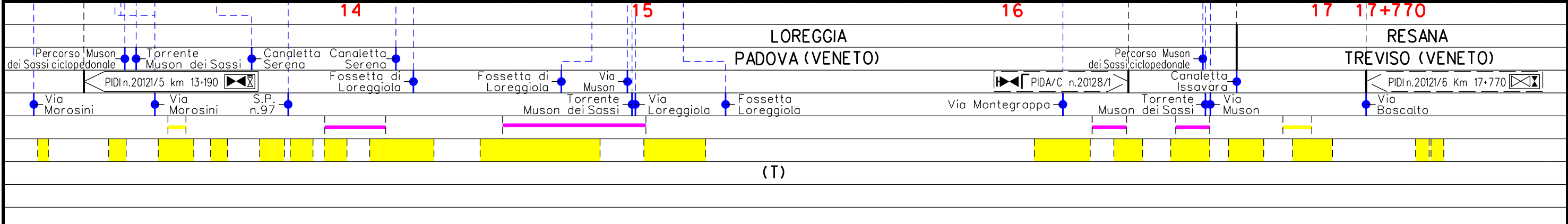
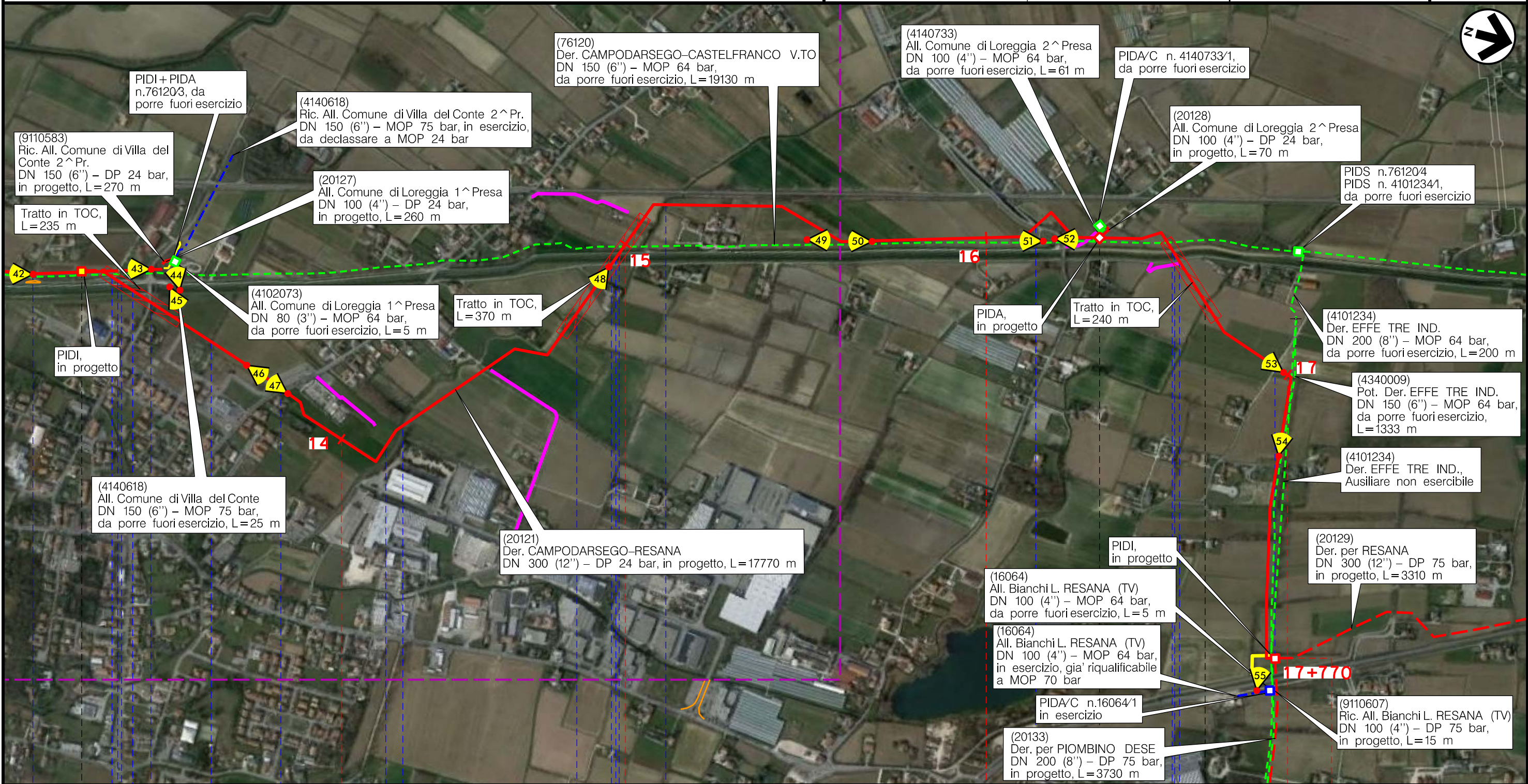

(T)

Metanodotto:
 Rif. Met. Campodarsego-Castelfranco
 (1^ Tratto Campodarsego-Resana) DP 24 bar

1	07/10/19	AGGIORNAMENTO TRACCIATO	MARIONNI	BATTISTI	LUMINARI	Foglio 7 di 7	
0	30/11/17	EMISSIONE	MARIONNI	BATTISTI	LUMINARI		
INDICE	DATA	R E V I S I O N I			ELABORATO	VERIFICATO	APPROVATO
Proprietario		Progettista		Dis. PG-ORF-001		Scala 1:10000	
				Comm. NR/16025			

INTERFERENZE CON IL TERRITORIO CON ORIENTAMENTI FOTOGRAFICI

LEGENDA

SIMBOLOGIA CARTOGRAFICA

- Metanodotto in progetto
- Metanodotti in esercizio
- Metanodotti da porre fuori esercizio e recuperare
- Alternativa di tracciato
- Aree impianti stacco-terminale in progetto
- Aree impianti stacco-terminale esistenti
- Piazzola di stoccaggio tubazioni
- Strada di accesso all'impianto
- Adeguamento strade esistenti
- Altre condotte di terzi
- Altri metanodotti in progetto
- Gallerie, Tunnel, Mini-Microtunnel, Raise Boring e T.O.C.
- Impianti di linea in progetto
- Impianti di linea su rete in esercizio
- Impianti di linea da porre fuori esercizio e recuperare
- Depositi temporanei
- Strade di accesso provvisorio
- Limite sovrapposizione fogli
- Integrazioni planimetriche di progetto
- Integrazioni planimetriche esistenti
- Punto di ripresa fotografico e numerazione

SIMBOLOGIA MECCANICA

- Punto di intercettazione di linea (P.I.L.)
- Punto di intercettazione di derivazione importante (P.I.D.I.)
- Punto di intercettazione di derivazione semplice con stacco da P.I.L. (P.I.D.S.)
- Punto di intercettazione e derivazione semplice con stacco da Linea (P.I.D.S.)
- Punto di intercettazione con discaggio di allacciamento (P.I.D.A.)
- Punto predisposto per il discaggio di allacciamento (P.P.D.A.)
- Punto di sezionamento elettrico terminale (P.S.E.T.)
- Stazione predisposta per lancio e ricevimento PIG
- Impianto di riduzione/ regolazione della pressione

SIMBOLOGIA TEMATICA

Il presente disegno è di proprietà aziendale - La Società tutela i propri diritti a termine di legge.

Progressiva chilometrica	N.	
Comuni		
Province		
Impianti	TIPO - N. - PROGR. km TIPO - PROGR. km	
Attraversamenti	TIPOLOGIA ATTRAVERSATA (SS n. **, corso d'acqua, ferrovia, ecc.)	
Strade - Piste - Piazzole tubazioni	ACCESSO IMPIANTI	ADEGUAMENTI STRADE
Fascia di lavoro	ALLARGATA	DEPOSITI TEMPORANEI
Scavabilità terreni	SCIOLTI (T)	ROCCIA DURA (RD)
	ROCCIA TENERA (RT)	PIAZ. Pn