



COROGRAFIA Scala 1:200.000

METANODOTTI DA PORRE FUORI ESERCIZIO



- Var. Met. CREMONA-MESTRE DN 400 (16'') - MOP 64 bar, dism. Var. per creazione stacchi Nodo di Campodarsego - Tav. 2
- All. CARRARO S.p.A. DN 100 (4'') - MOP 64 bar - Tav. 3
- All. Comune di BORGORICCO DN 80 (3'') - MOP 64 bar - Tav. 4
- All. FONDERIA ANSELMINI DN 80 (3'') - MOP 64 bar - Tav. 5
- All. CARTIERA DI CARBONERA S.p.A. DN 150 (6'') - MOP 64 bar - Tav. 6
- All. Comune di CAMPOSAMPIERO DN 150 (6'') - MOP 64 bar - Tav. 7
- All. Comune di VILLA DEL CONTE 2^Pr. DN 150 (6'') - MOP 75 bar - Tav. 8
- All. Comune di LOREGGIA 1^Pr. DN 80 (3'') - MOP 64 bar - Tav. 9
- All. Comune di LOREGGIA 2^Pr. DN 100 (4'') - MOP 64 bar - Tav. 10
- All. Comune di CASTELFRANCO V.TO 1^Pr. DN 100 (4'') - MOP 64 bar - Tav. 11
- All. BERCO S.p.A. CASTELFRANCO V.TO DN 100 (4'') - MOP 64 bar - Tav. 12
- All. SIMMEL DIFESA DN 100 (4'') - MOP 64 bar - Tav. 13
- Der. EFFE TRE IND. DN 200 (8'') - MOP 64 bar - Tav. 14
- Pot. Der. EFFE TRE IND. DN 150 (6'') - MOP 64 bar - Tav. 15
- All. Bianchi L. RESANA (TV) DN 100 (4'') - MOP 64 bar - Tav. 16
- All. Comune di PIOMBINO DESE DN 100 (4'') - MOP 64 bar - Tav. 17
- All. Comune di RESANA DN 80 (3'') - MOP 64 bar - Tav. 18
- Der. VETRERIE DESE DN 100 (4'') - MOP 64 bar - Tav. 19
- All. VETRERIE DESE DN 100 (4'') - MOP 12 bar - Tav. 20



1	07/10/19	AGGIORNAMENTO TRACCIATO	MARIONNI	BATTISTI	LUMINARI						
0	30/11/17	EMISSIONE	MARIONNI	BATTISTI	LUMINARI						
INDICE	DATA	REVISIONI	ELABORATO	VERIFICATO	APPROVATO						
Proprietario 		Progettista 		Dis. PG-ORF-DISM-002							
Metanodotto: CAMPODARSEGO-CASTELFRANCO V.TO MOP 64 bar OPERE CONNESSE		Comm. NR/16025		Fg. 1 di 21							
		INDICE <table border="1" style="display: inline-table; vertical-align: middle;"> <tr> <td>1</td> <td></td> <td></td> <td></td> <td></td> <td></td> </tr> </table>		1						Scala 1:10000	
1											
METANODOTTI E IMPIANTI DA PORRE FUORI ESERCIZIO INTERFERENZE CON IL TERRITORIO CON ORIENTAMENTI FOTOGRAFICI			Sostituisce il Sostituito dal								

Metanodotto: Var. Met. CREMONA-MESTRE
 DN 400 (16'') – MOP 64 bar,
 dism. Var. per creazione stacchi Nodo di Campodarsego

METANODOTTI E IMPIANTI DA PORRE FUORI ESERCIZIO
 INTERFERENZE CON IL TERRITORIO CON ORIENTAMENTI FOTOGRAFICI

1	07/10/19	AGGIORNAMENTO TRACCIATO	MARIONNI	BATTISTI	LUMINARI	Foglio 2 di 21	
0	30/11/17	EMISSIONE	MARIONNI	BATTISTI	LUMINARI		
INDICE	DATA	R E V I S I O N I			ELABORATO	VERIFICATO	APPROVATO
Proprietario		Progettista		Dis. PG-ORF-DISM-002		Scala 1:10000	
				Comm. NR/16025			

Il presente disegno è di proprietà aziendale - La Società tutela i propri diritti a termine di legge.

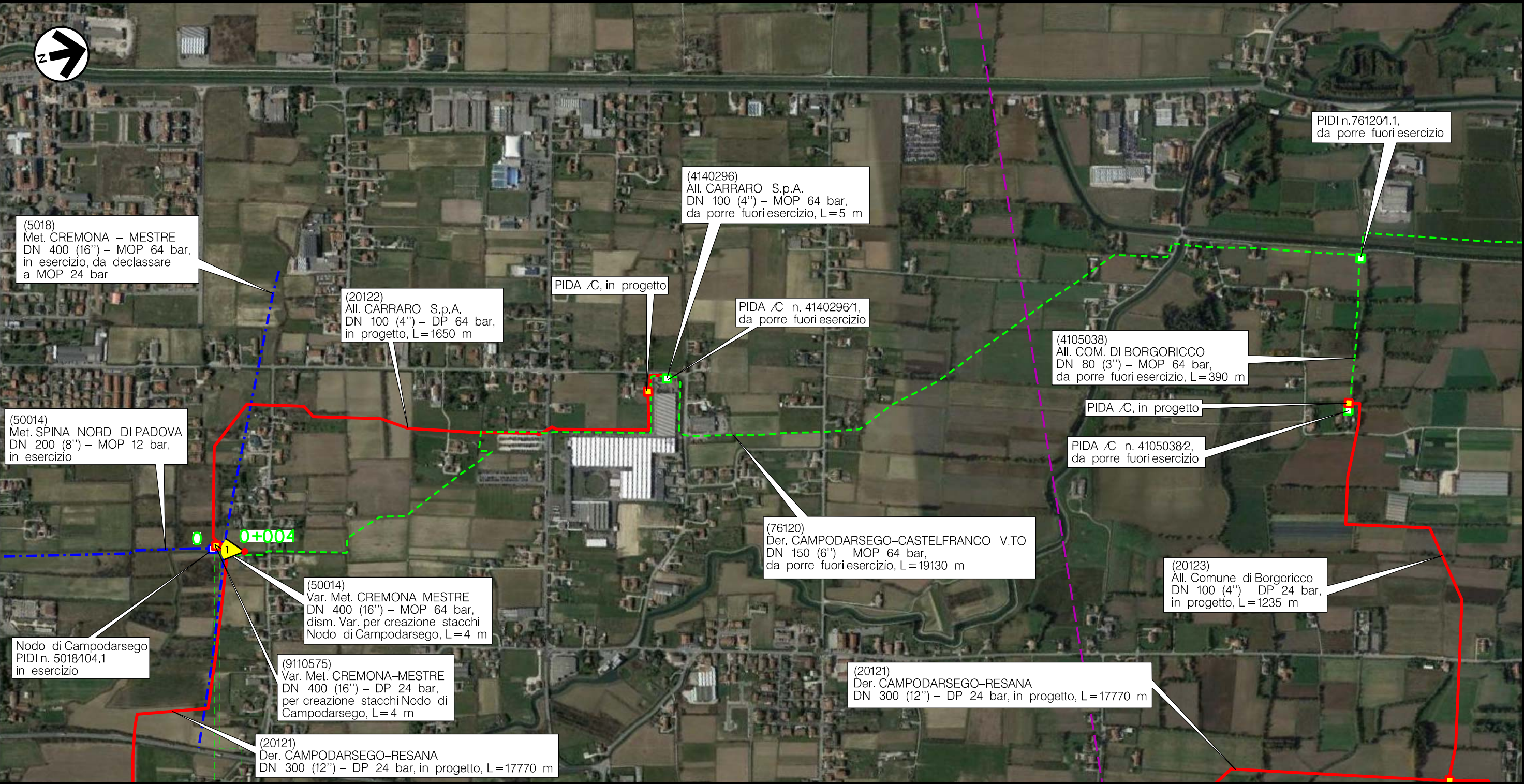

0 0+004

CAMPODARSEGO
 PADOVA (VENETO)

(T)

Metanodotto:

All. CARRARO S.p.A.
DN 100 (4'') – MOP 64 bar

METANODOTTI E IMPIANTI DA PORRE FUORI ESERCIZIO
INTERFERENZE CON IL TERRITORIO CON ORIENTAMENTI FOTOGRAFICI

1	07/10/19	AGGIORNAMENTO TRACCIATO	MARIONNI	BATTISTI	LUMINARI
0	30/11/17	EMISSIONE	MARIONNI	BATTISTI	LUMINARI
INDICE	DATA	REVISIONI	ELABORATO	VERIFICATO	APPROVATO
Proprietario		Progettista		Dis. PG-ORF-DISM-002	
snam		COMIS consulenza materiali - ispezioni - saldatura progettazione - direzione lavori		Comm. NR/16025	

Foglio
3
di 21
Scala
1:10000

Il presente disegno è di proprietà aziendale - La Società tutela i propri diritti a termine di legge.

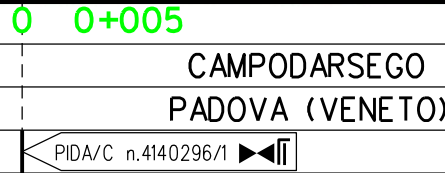
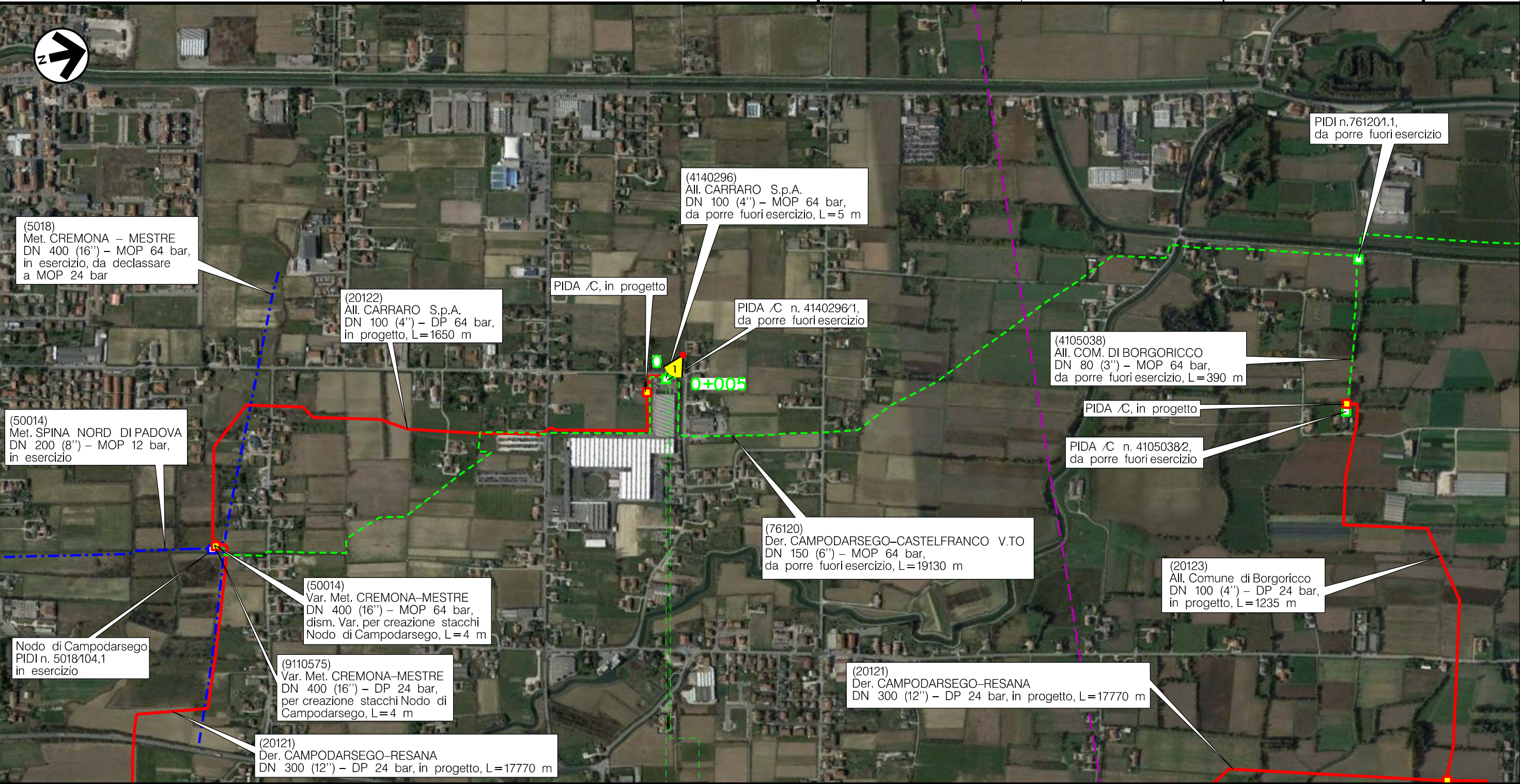

(T)

Metanodotto:

All. Comune di BORGORICCO
DN 80 (3'') – MOP 64 bar

1	07/10/19	AGGIORNAMENTO TRACCIATO	MARIONNI	BATTISTI	LUMINARI
0	30/11/17	EMISSIONE	MARIONNI	BATTISTI	LUMINARI
INDICE	DATA	R E V I S I O N I			ELABORATO
Proprietario			Progettista		Dis. PG-ORF-DISM-002
					Comm. NR/16025

Foglio
4
di 21
Scala
1:10000

METANODOTTI E IMPIANTI DA PORRE FUORI ESERCIZIO
INTERFERENZE CON IL TERRITORIO CON ORIENTAMENTI FOTOGRAFICI

Il presente disegno è di proprietà aziendale - La Società tutelera i propri diritti a termine di legge.

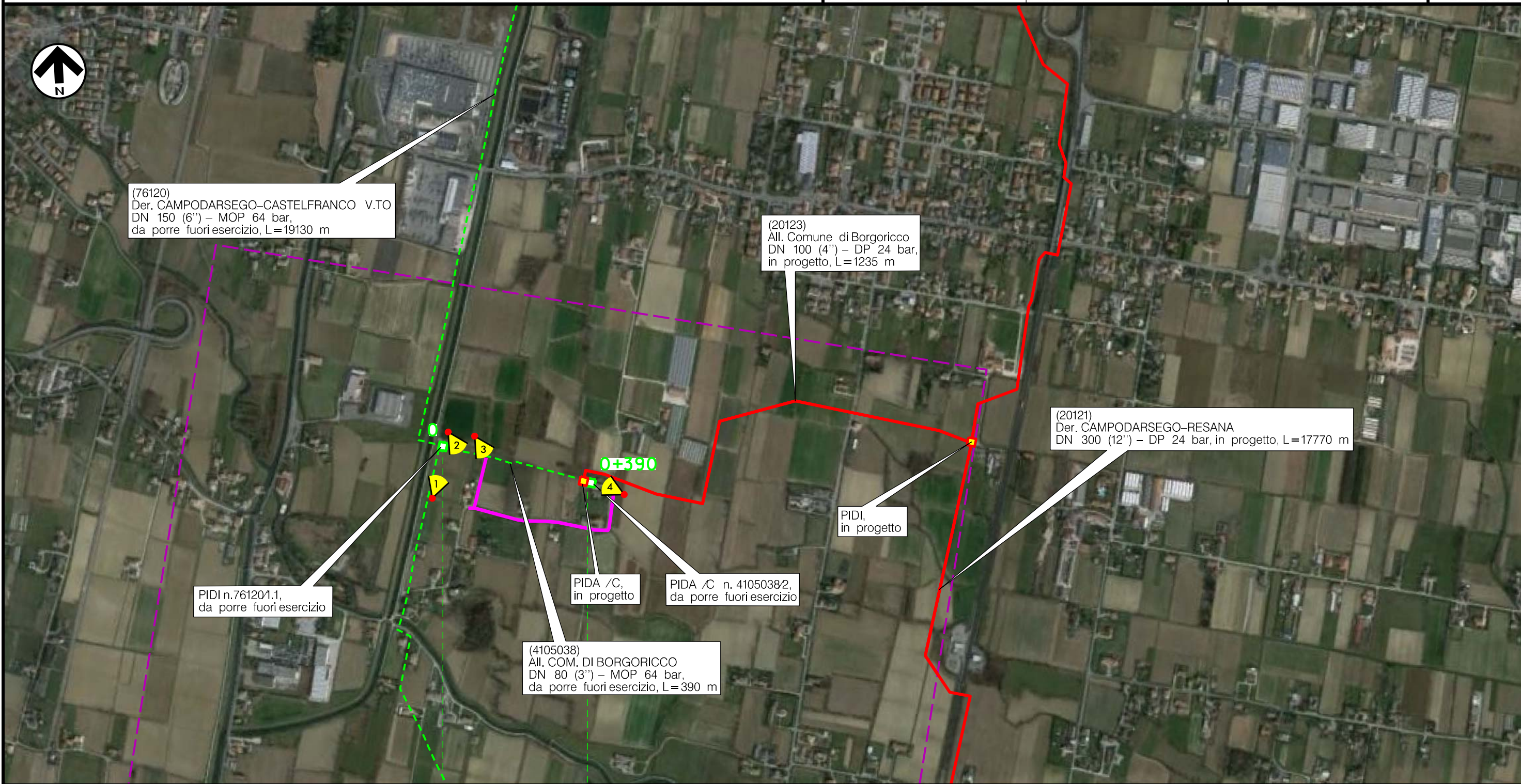

(76120)
Der. CAMPODARSEGO-CASTELFRANCO V.TO
DN 150 (6'') – MOP 64 bar,
da porre fuori esercizio, L=19130 m

(20123)
All. Comune di Borgorico
DN 100 (4'') – DP 24 bar,
in progetto, L=1235 m

(20121)
Der. CAMPODARSEGO-RESANA
DN 300 (12'') – DP 24 bar, in progetto, L=17770 m

PIDI n.761201.1,
da porre fuori esercizio

PIDA /C,
in progetto

PIDA /C n. 41050382,
da porre fuori esercizio

(4105038)
All. COM. DI BORGORICCO
DN 80 (3'') – MOP 64 bar,
da porre fuori esercizio, L=390 m

PIDI,
in progetto

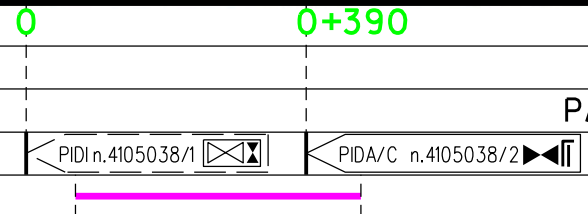



(T)

Metanodotto:

AII. CARTIERA DI CARBONERA S.p.A.
DN 150 (6'') – MOP 64 bar

METANODOTTI E IMPIANTI DA PORRE FUORI ESERCIZIO
INTERFERENZE CON IL TERRITORIO CON ORIENTAMENTI FOTOGRAFICI

1	07/10/19	AGGIORNAMENTO TRACCIATO	MARIONNI	BATTISTI	LUMINARI	Foglio 6 di 21	
0	30/11/17	EMISSIONE	MARIONNI	BATTISTI	LUMINARI		
INDICE	DATA	R E V I S I O N I			ELABORATO	VERIFICATO	APPROVATO
Proprietario		Progettista		Dis. PG-ORF-DISM-002		Scala 1:10000	
				Comm. NR/16025			

Il presente disegno è di proprietà aziendale - La Società tutela i propri diritti a termine di legge.

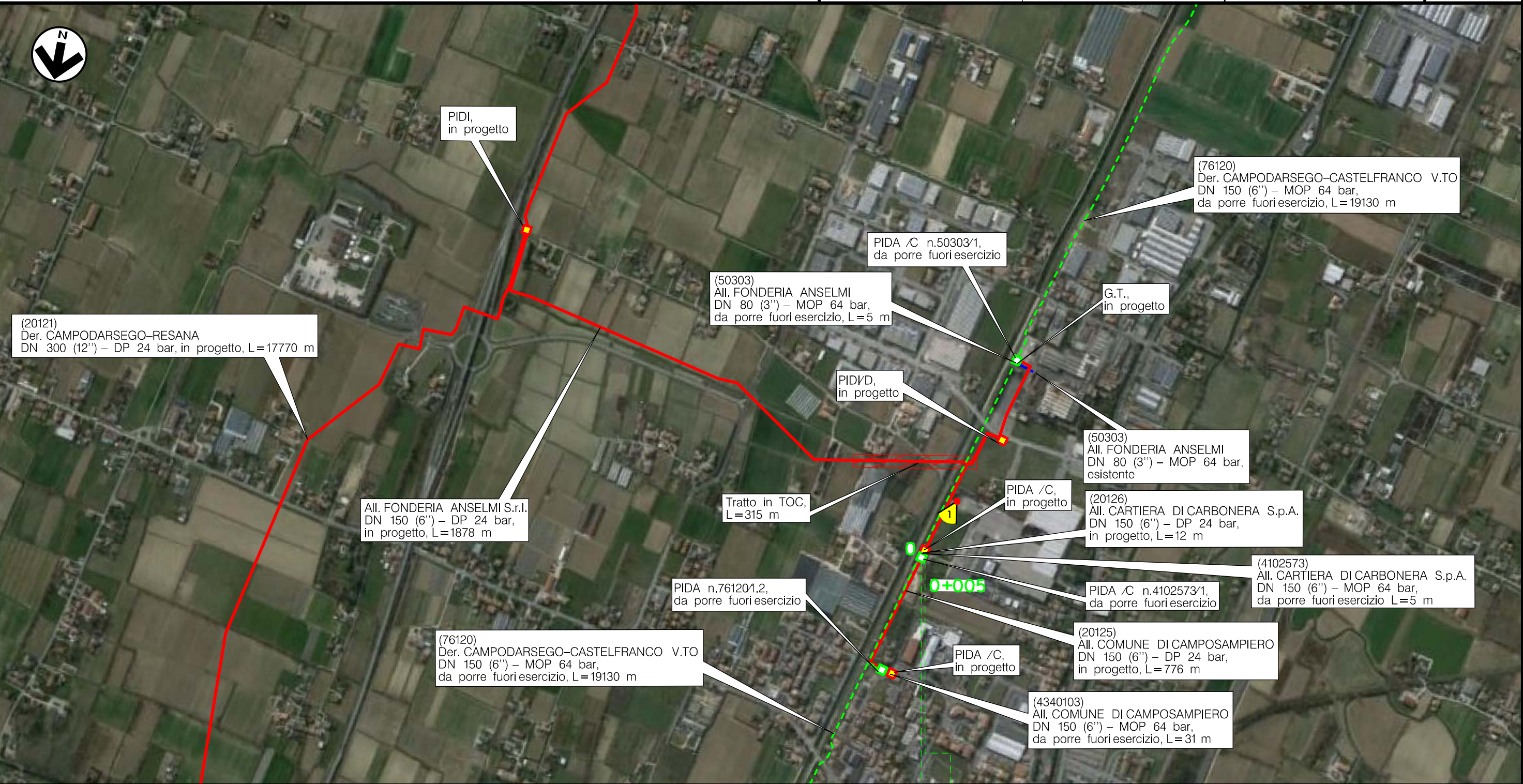

(20121)
Der. CAMPODARSEGO-RESANA
DN 300 (12'') – DP 24 bar, in progetto, L=17770 m

PIDI,
in progetto

(76120)
Der. CAMPODARSEGO-CASTELFRANCO V.TO
DN 150 (6'') – MOP 64 bar,
da porre fuori esercizio, L=19130 m

PIDA /C n.50303/1,
da porre fuori esercizio

(50303)
AII. FONDERIA ANSELMI
DN 80 (3'') – MOP 64 bar,
da porre fuori esercizio, L=5 m

G.T.,
in progetto

PIDI/D,
in progetto

(50303)
AII. FONDERIA ANSELMI
DN 80 (3'') – MOP 64 bar,
esistente

AII. FONDERIA ANSELMI S.r.l.
DN 150 (6'') – DP 24 bar,
in progetto, L=1878 m

Tratto in TOC,
L=315 m

PIDA /C,
in progetto

(20126)
AII. CARTIERA DI CARBONERA S.p.A.
DN 150 (6'') – DP 24 bar,
in progetto, L=12 m

PIDA n.761201.2,
da porre fuori esercizio

PIDA /C n.4102573/1,
da porre fuori esercizio

(4102573)
AII. CARTIERA DI CARBONERA S.p.A.
DN 150 (6'') – MOP 64 bar,
da porre fuori esercizio L=5 m

(76120)
Der. CAMPODARSEGO-CASTELFRANCO V.TO
DN 150 (6'') – MOP 64 bar,
da porre fuori esercizio, L=19130 m

PIDA /C,
in progetto

(20125)
AII. COMUNE DI CAMPOSAMPIERO
DN 150 (6'') – DP 24 bar,
in progetto, L=776 m

(4340103)
AII. COMUNE DI CAMPOSAMPIERO
DN 150 (6'') – MOP 64 bar,
da porre fuori esercizio, L=31 m

CAMPOSAMPIERO
PADOVA (VENETO)

0 0+005



PIDA/C n.4102573/1

(T)

Metanodotto:

All. Comune di CAMPOSAMPIERO
DN 150 (6'') – MOP 64 bar

METANODOTTI E IMPIANTI DA PORRE FUORI ESERCIZIO
INTERFERENZE CON IL TERRITORIO CON ORIENTAMENTI FOTOGRAFICI

1	07/10/19	AGGIORNAMENTO TRACCIATO	MARIONNI	BATTISTI	LUMINARI	Foglio 7 di 21	
0	30/11/17	EMISSIONE	MARIONNI	BATTISTI	LUMINARI		
INDICE	DATA	R E V I S I O N I			ELABORATO	VERIFICATO	APPROVATO
Proprietario		Progettista		Dis. PG-ORF-DISM-002		Scala 1:10000	
				Comm. NR/16025			

Il presente disegno è di proprietà aziendale - La Società tutelera i propri diritti a termine di legge.



CAMPOSAMPIERO PADOVA (VENETO)		0 0+031
		◀ PIDA n.4340103/1 ▶
(T)		

Metanodotto:

All. Comune di VILLA DEL CONTE 2^ Pr.
DN 150 (6'') - MOP 75 bar

METANODOTTI E IMPIANTI DA PORRE FUORI ESERCIZIO
INTERFERENZE CON IL TERRITORIO CON ORIENTAMENTI FOTOGRAFICI

1	07/10/19	AGGIORNAMENTO TRACCIATO	MARIONNI	BATTISTI	LUMINARI
0	30/11/17	EMISSIONE	MARIONNI	BATTISTI	LUMINARI
INDICE	DATA	R E V I S I O N I			ELABORATO
Proprietario	Progettista		Dis. PG-ORF-DISM-002		
			Comm. NR/16025		

Foglio
8
di 21
Scala
1:10000

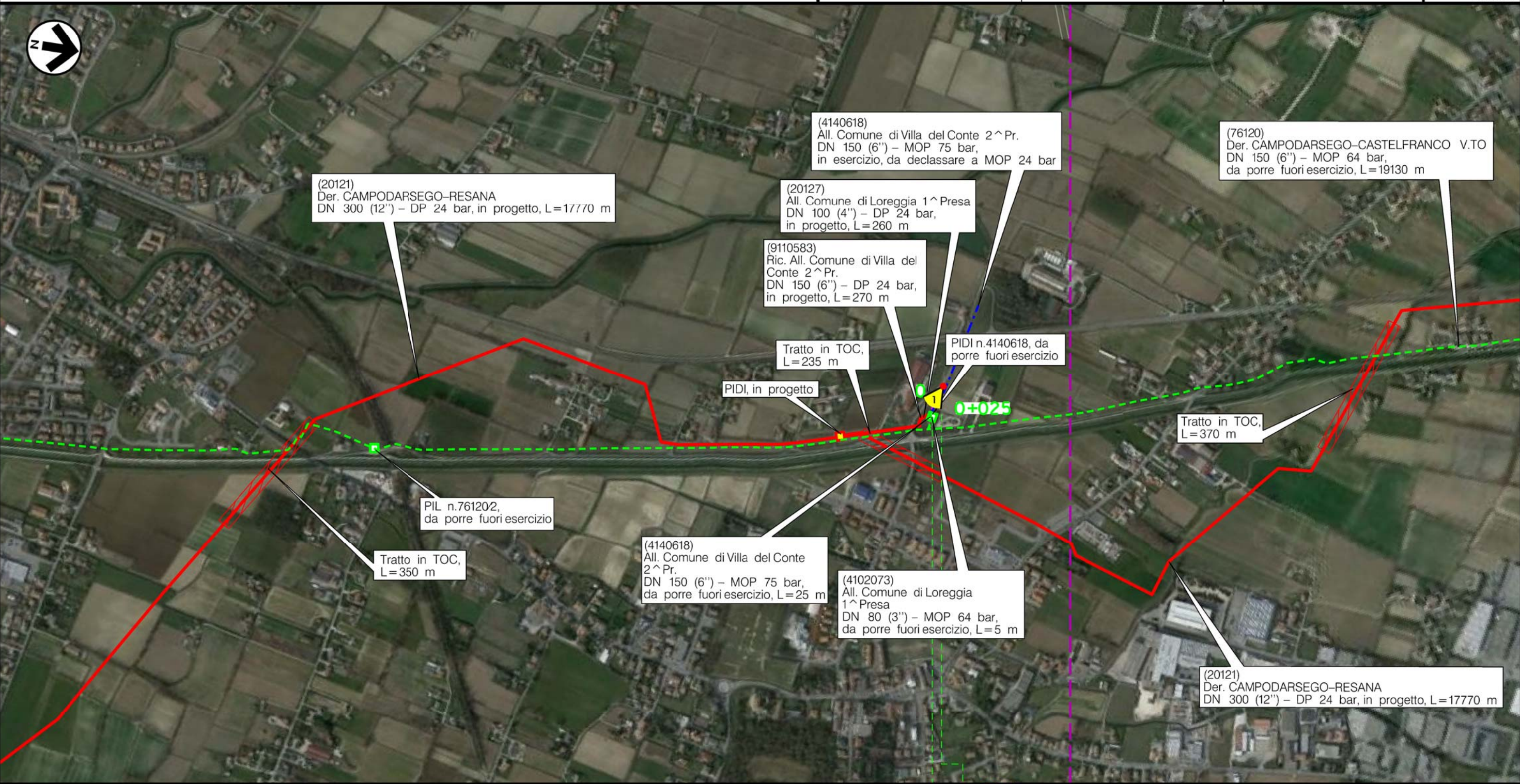

LOREGGIA
PADOVA (VENETO)



(T)

Il presente disegno è di proprietà aziendale - La Società tutela i propri diritti a termine di legge.

Metanodotto:

All. Comune di LOREGGIA 1^ Pr.
DN 80 (3'') - MOP 64 bar

METANODOTTI E IMPIANTI DA PORRE FUORI ESERCIZIO
INTERFERENZE CON IL TERRITORIO CON ORIENTAMENTI FOTOGRAFICI

1	07/10/19	AGGIORNAMENTO TRACCIATO	MARIONNI	BATTISTI	LUMINARI
0	30/11/17	EMISSIONE	MARIONNI	BATTISTI	LUMINARI
INDICE	DATA	R E V I S I O N I			ELABORATO
Proprietario	Progettista		Dis. PG-ORF-DISM-002		
			Comm. NR/16025		

Foglio
9
di 21
Scala
1:10000

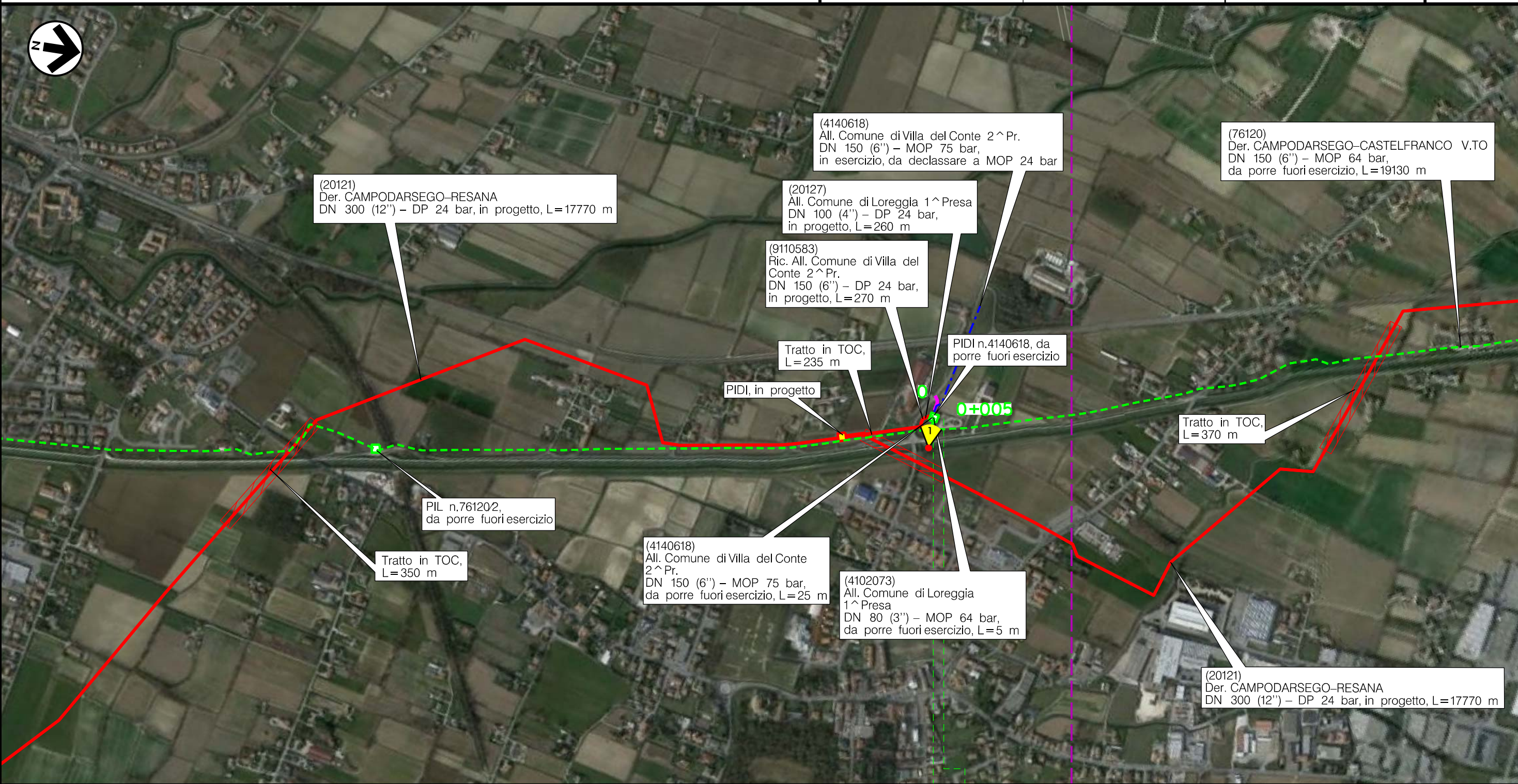

(20121)
Der. CAMPODARSEGO-RESANA
DN 300 (12'') - DP 24 bar, in progetto, L=17770 m

(4140618)
All. Comune di Villa del Conte 2^ Pr.
DN 150 (6'') - MOP 75 bar,
in esercizio, da declassare a MOP 24 bar

(76120)
Der. CAMPODARSEGO-CASTELFRANCO V.TO
DN 150 (6'') - MOP 64 bar,
da porre fuori esercizio, L=19130 m

(20127)
All. Comune di Loreggia 1^ Presa
DN 100 (4'') - DP 24 bar,
in progetto, L=260 m

(9110583)
Ric. All. Comune di Villa del
Conte 2^ Pr.
DN 150 (6'') - DP 24 bar,
in progetto, L=270 m

Tratto in TOC,
L=235 m

PIDI n.4140618, da
porre fuori esercizio

PIDI, in progetto

0+005

Tratto in TOC,
L=370 m

PIL n.761202,
da porre fuori esercizio

Tratto in TOC,
L=350 m

(4140618)
All. Comune di Villa del Conte
2^ Pr.
DN 150 (6'') - MOP 75 bar,
da porre fuori esercizio, L=25 m

(4102073)
All. Comune di Loreggia
1^ Presa
DN 80 (3'') - MOP 64 bar,
da porre fuori esercizio, L=5 m

(20121)
Der. CAMPODARSEGO-RESANA
DN 300 (12'') - DP 24 bar, in progetto, L=17770 m

LOREGGIA
PADOVA (VENETO)

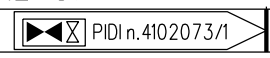



(T)

Il presente disegno è di proprietà aziendale - La Società tutela i propri diritti a termine di legge.

Metanodotto:

All. Comune di LOREGGIA 2 ^ Pr.
DN 100 (4'') - MOP 64 bar

METANODOTTI E IMPIANTI DA PORRE FUORI ESERCIZIO
INTERFERENZE CON IL TERRITORIO CON ORIENTAMENTI FOTOGRAFICI

1	07/10/19	AGGIORNAMENTO TRACCIATO	MARIONNI	BATTISTI	LUMINARI	Foglio 10 di 21	
0	30/11/17	EMISSIONE	MARIONNI	BATTISTI	LUMINARI		
INDICE	DATA	R E V I S I O N I			ELABORATO	VERIFICATO	APPROVATO
Proprietario		Progettista		Dis. PG-ORF-DISM-002		Scala 1:10000	
				Comm. NR/16025			

Il presente disegno è di proprietà aziendale - La Società tutelera i propri diritti a termine di legge.

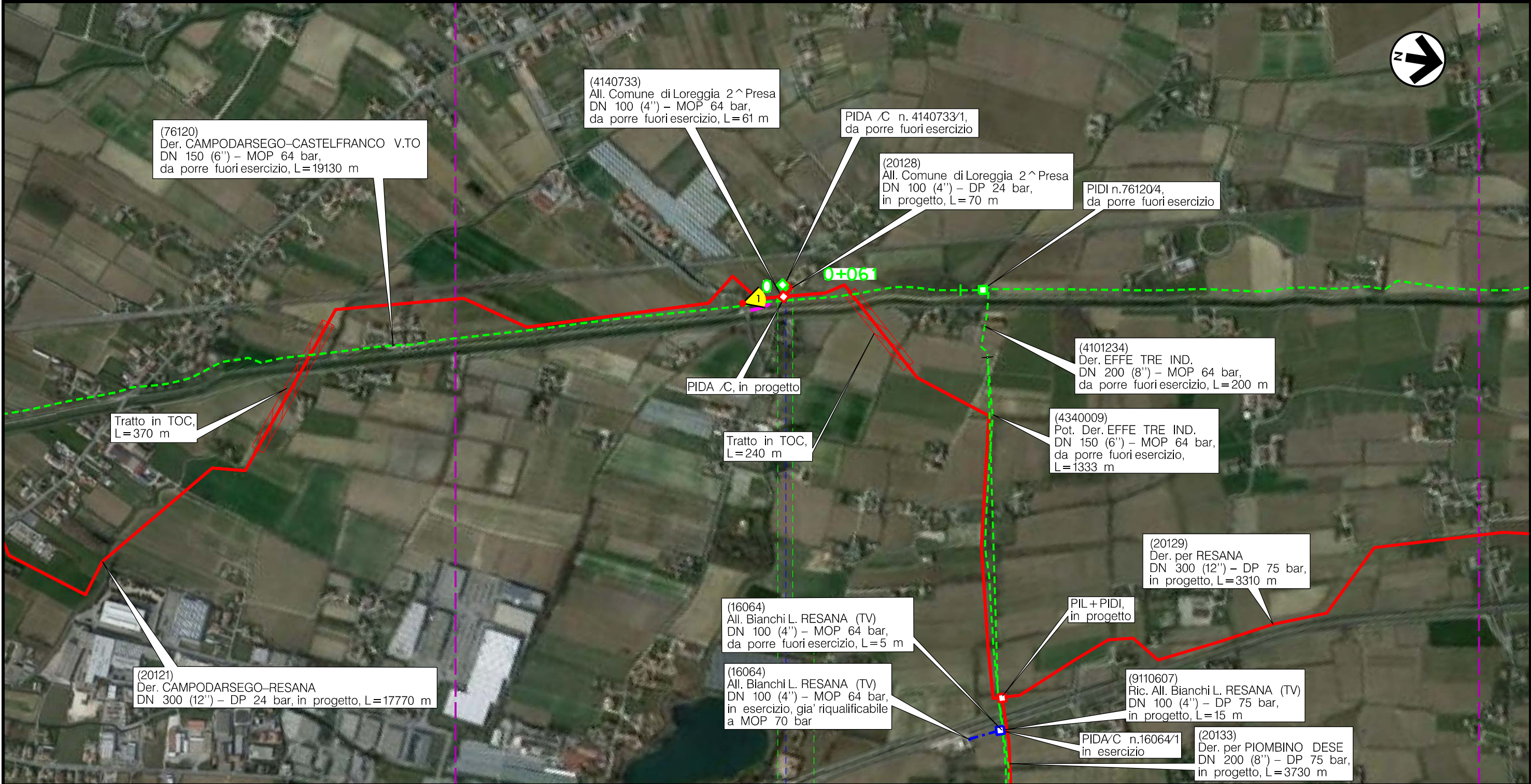

LOREGGIA
PADOVA (VENETO)

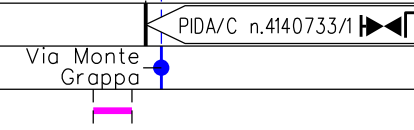

(T)

Metanodotto:

All. Comune di CASTELFRANCO V.TO 1^ Pr.
DN 100 (4'') - MOP 64 bar

METANODOTTI E IMPIANTI DA PORRE FUORI ESERCIZIO
INTERFERENZE CON IL TERRITORIO CON ORIENTAMENTI FOTOGRAFICI

1	07/10/19	AGGIORNAMENTO TRACCIATO	MARIONNI	BATTISTI	LUMINARI
0	30/11/17	EMISSIONE	MARIONNI	BATTISTI	LUMINARI
INDICE	DATA	REVISIONI	ELABORATO	VERIFICATO	APPROVATO
Proprietario		Progettista		Dis. PG-ORF-DISM-002	
				Comm. NR/16025	

Foglio
11
di 21
Scala
1:10000

Il presente disegno è di proprietà aziendale - La Società tutela i propri diritti a termine di legge.

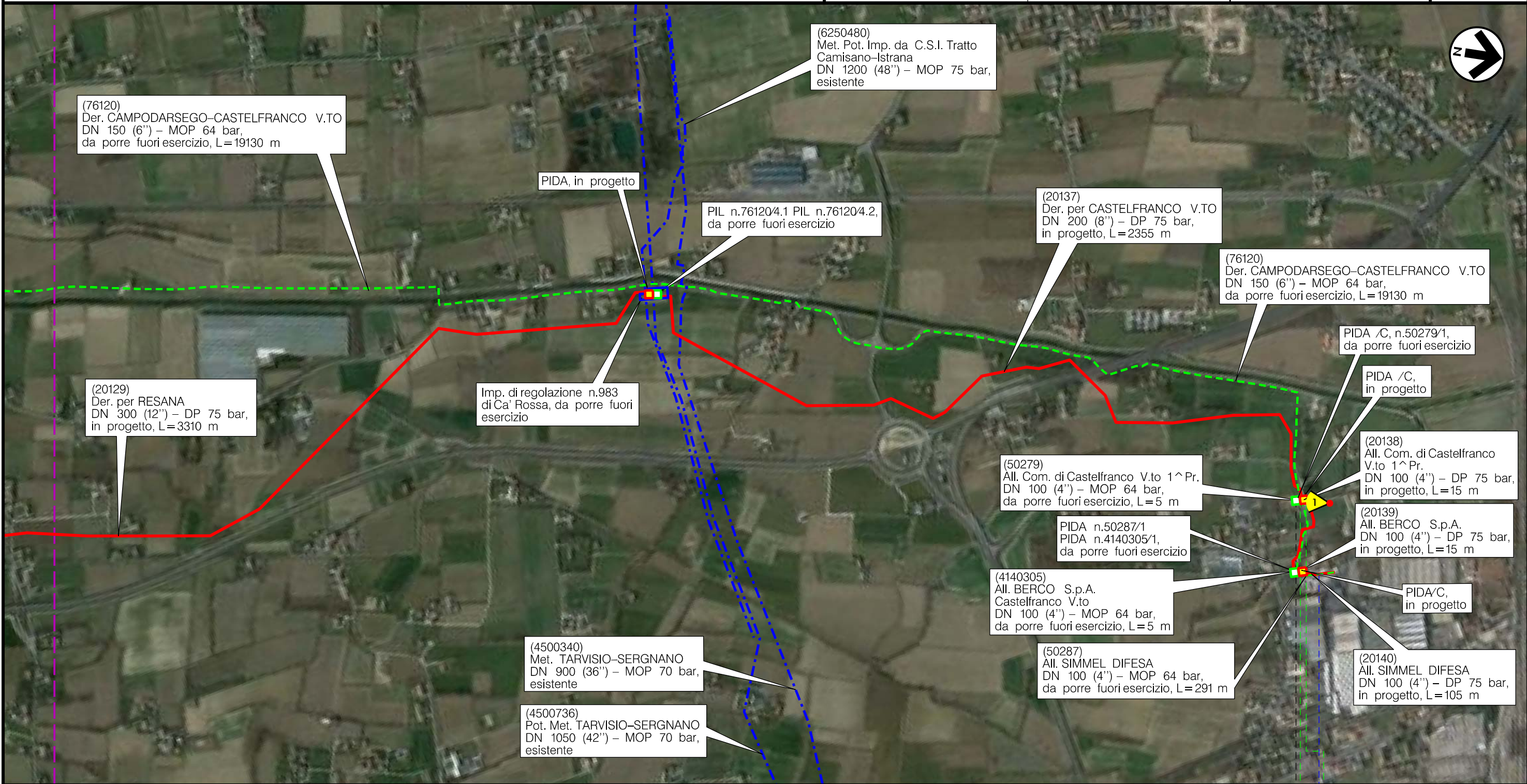

CASTELFRANCO VENETO
TREVISO (VENETO)

0 0+005



Via
San Giorgio

(T)

Metanodotto:

All. BERCO S.p.A. Castelfranco V.to
DN 100 (4'') – MOP 64 bar

METANODOTTI E IMPIANTI DA PORRE FUORI ESERCIZIO
INTERFERENZE CON IL TERRITORIO CON ORIENTAMENTI FOTOGRAFICI

1	07/10/19	AGGIORNAMENTO TRACCIATO	MARIONNI	BATTISTI	LUMINARI
0	30/11/17	EMISSIONE	MARIONNI	BATTISTI	LUMINARI
INDICE	DATA	REVISIONI	ELABORATO	VERIFICATO	APPROVATO
Proprietario		Progettista		Dis. PG-ORF-DISM-002	
				Comm. NR/16025	

Foglio
12
di 21
Scala
1:10000

Il presente disegno è di proprietà aziendale - La Società tutelera i propri diritti a termine di legge.

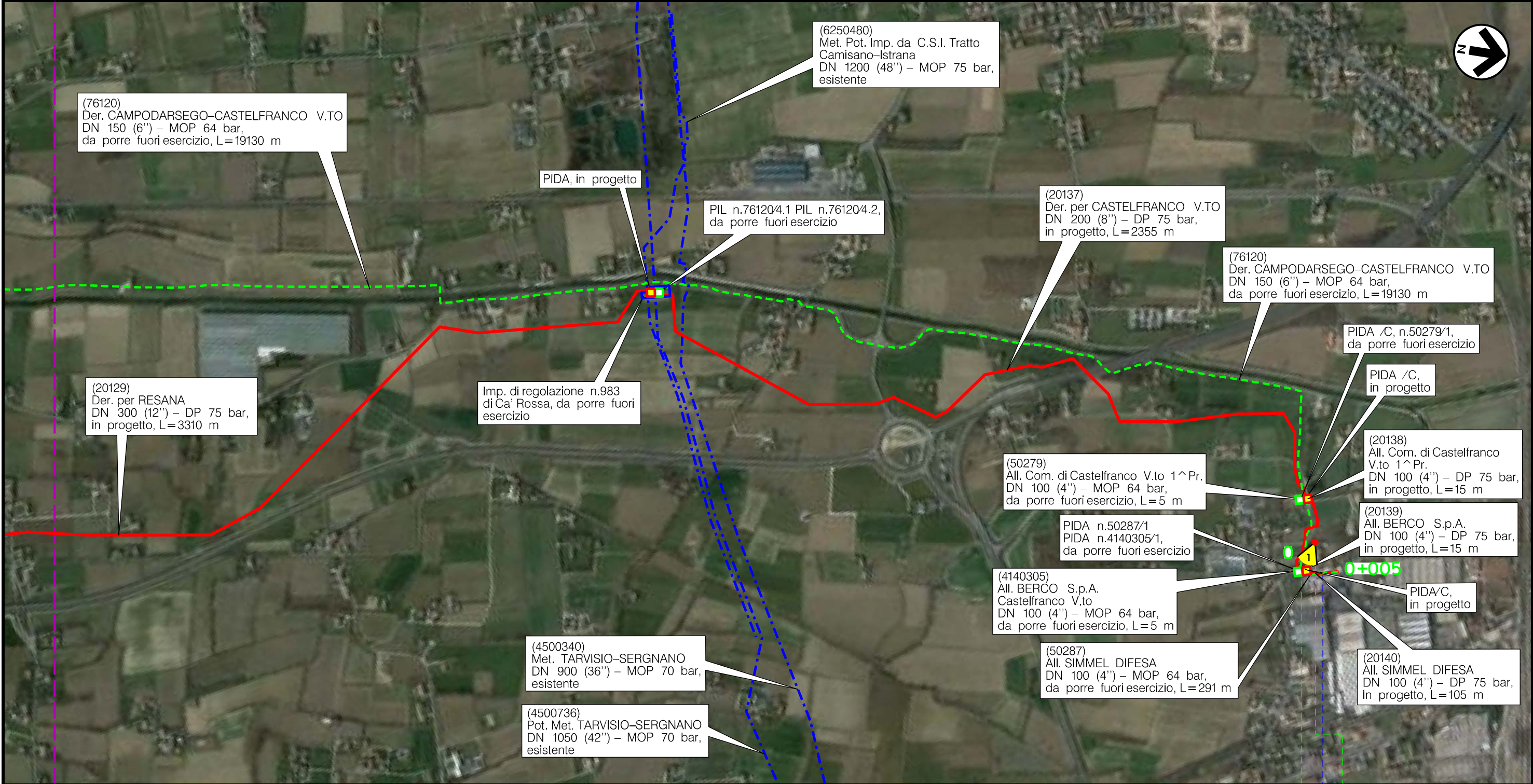

CASTELFRANCO VENETO
TREVISO (VENETO)

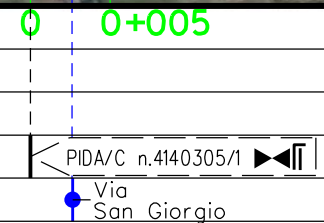

(T)

Metanodotto:

AII. SIMMEL DIFESA
DN 100 (4'') - MOP 64 bar

METANODOTTI E IMPIANTI DA PORRE FUORI ESERCIZIO
INTERFERENZE CON IL TERRITORIO CON ORIENTAMENTI FOTOGRAFICI

1	07/10/19	AGGIORNAMENTO TRACCIATO	MARIONNI	BATTISTI	LUMINARI
0	30/11/17	EMISSIONE	MARIONNI	BATTISTI	LUMINARI
INDICE	DATA	REVISIONI	ELABORATO	VERIFICATO	APPROVATO
Proprietario		Progettista		Dis. PG-ORF-DISM-002	
snam		COMIS		Comm. NR/16025	

Foglio
13
di 21
Scala
1:10000

Il presente disegno è di proprietà aziendale - La Società tutelera i propri diritti a termine di legge.

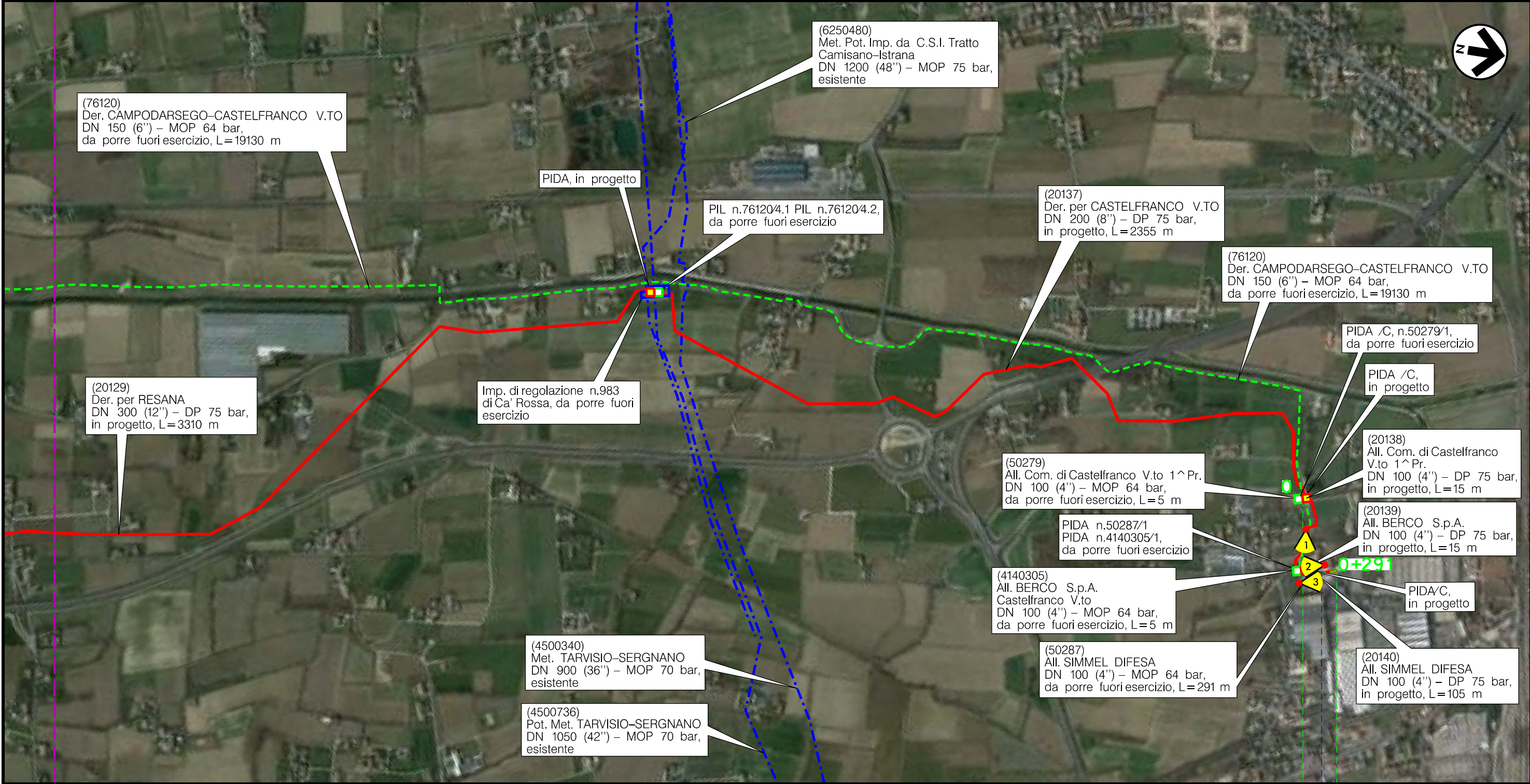

CASTELFRANCO VENETO
TREVISO (VENETO)

0 0+291

PIDA/C n.50287/1

Via San Giorgio

(T)

Metanodotto:

Pot. Der. EFFE TRE IND.
DN 150 (6'') - MOP 64 bar

METANODOTTI E IMPIANTI DA PORRE FUORI ESERCIZIO
INTERFERENZE CON IL TERRITORIO CON ORIENTAMENTI FOTOGRAFICI

1	07/10/19	AGGIORNAMENTO TRACCIATO	MARIONNI	BATTISTI	LUMINARI
0	30/11/17	EMISSIONE	MARIONNI	BATTISTI	LUMINARI
INDICE	DATA	REVISIONI	ELABORATO	VERIFICATO	APPROVATO
Proprietario		Progettista		Dis. PG-ORF-DISM-002	
snam		COMIS		Comm. NR/16025	

Foglio
15
di 21
Scala
1:10000

Il presente disegno è di proprietà aziendale - La Società tutelera i propri diritti termine di legge.

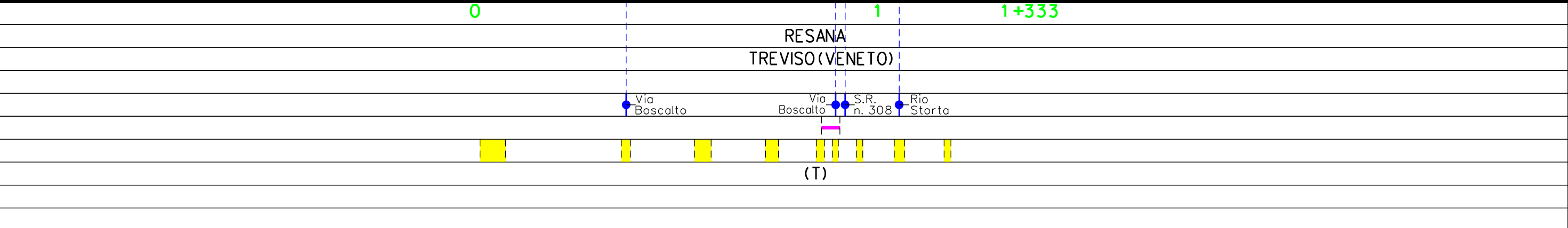
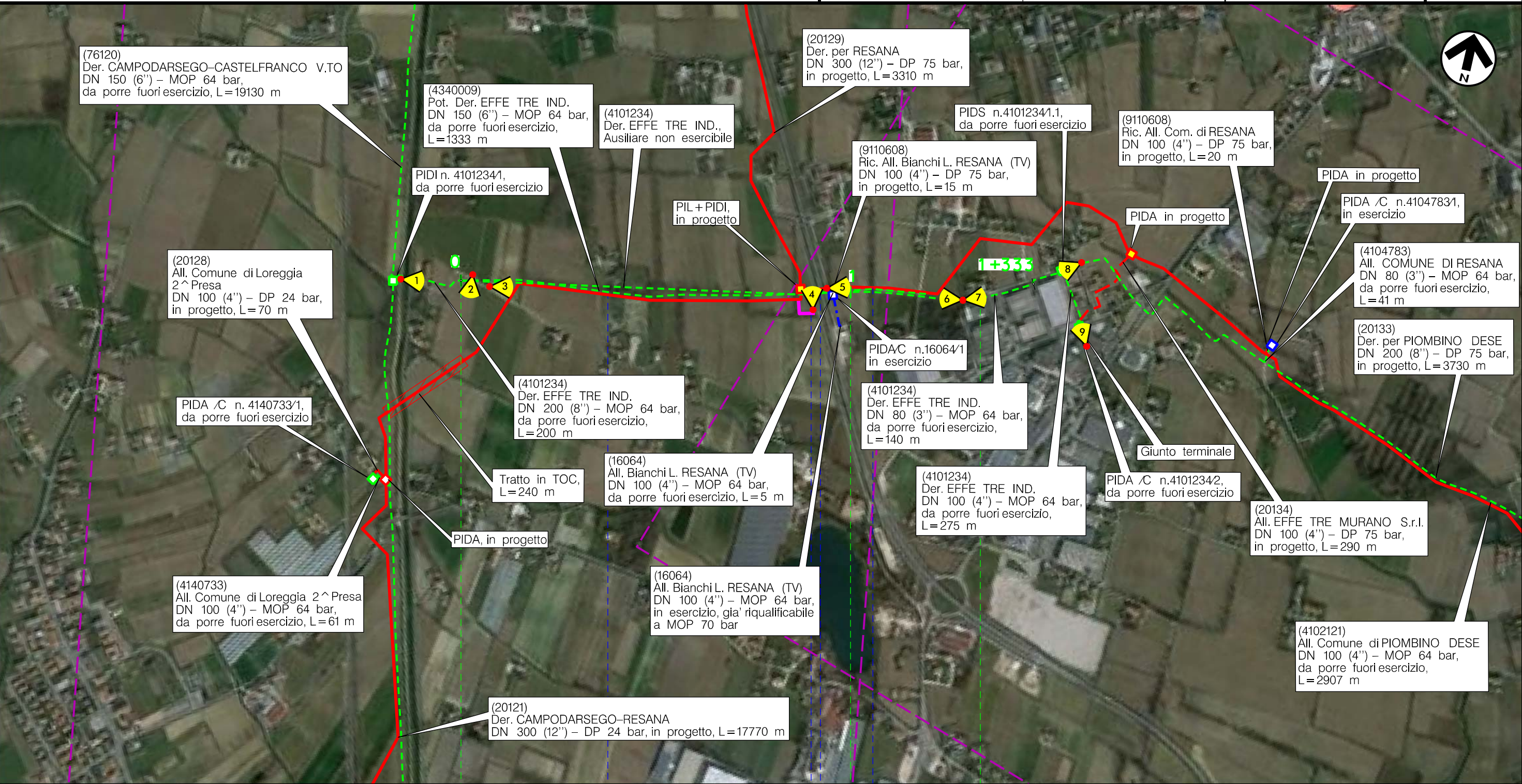

Metanodotto:

All. BIANCHI L. RESANA (TV)
DN 100 (4'') - MOP 64 bar

1	07/10/19	AGGIORNAMENTO TRACCIATO	MARIONNI	BATTISTI	LUMINARI
0	30/11/17	EMISSIONE	MARIONNI	BATTISTI	LUMINARI
INDICE	DATA	R E V I S I O N I			ELABORATO
Proprietario	Progettista		Dis. PG-ORF-DISM-002		
			Comm. NR/16025		

Foglio
16
di 21
Scala
1:10000

METANODOTTI E IMPIANTI DA PORRE FUORI ESERCIZIO
INTERFERENZE CON IL TERRITORIO CON ORIENTAMENTI FOTOGRAFICI

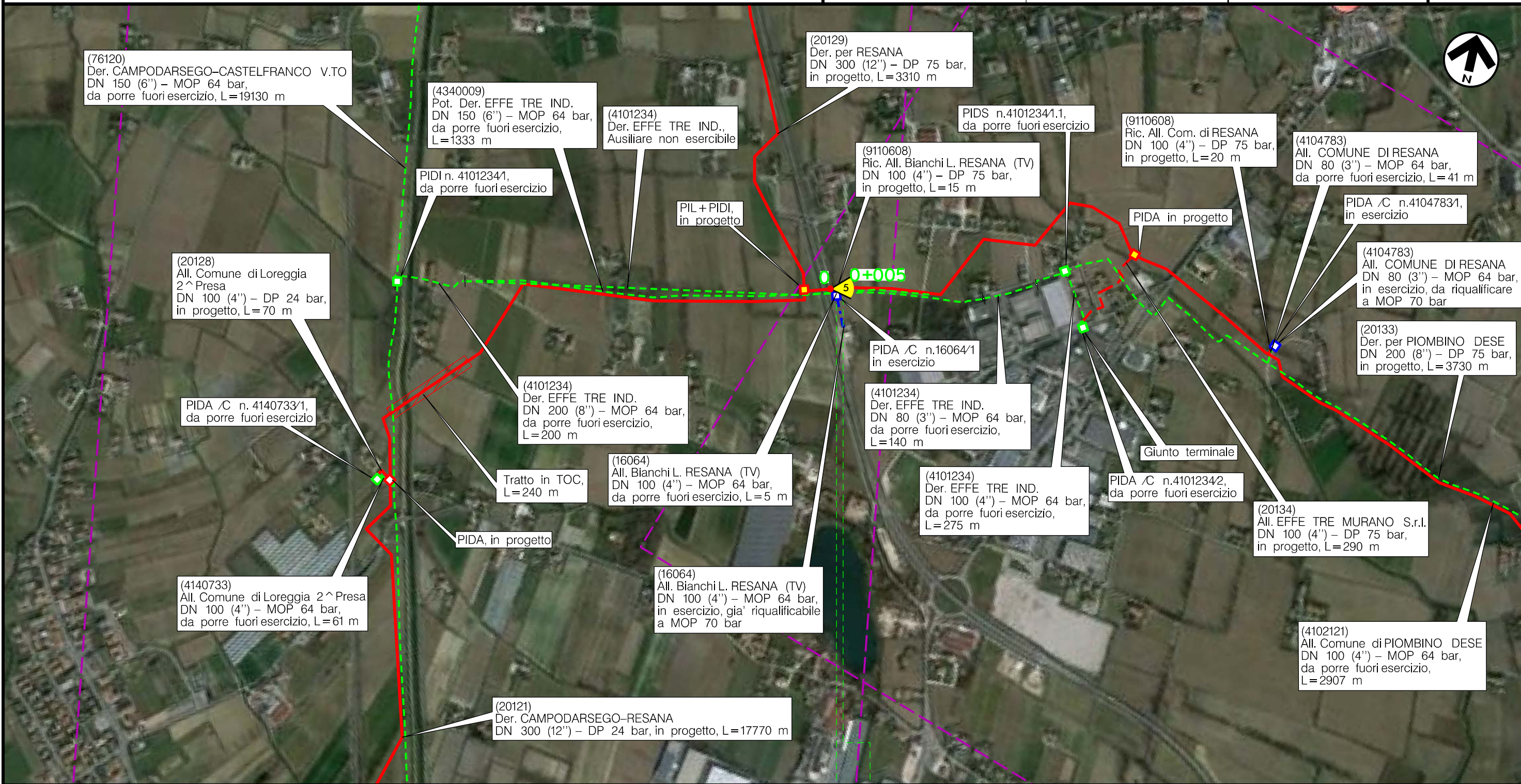

Il presente disegno è di proprietà aziendale - La Società tutelera i propri diritti a termine di legge.

RESANA
TREVISO (VENETO)

(T)

Metanodotto:

All. Comune di PIOMBINO DESE
DN 100 (4'') - MOP 64 bar

1	07/10/19	AGGIORNAMENTO TRACCIATO	MARIONNI	BATTISTI	LUMINARI
0	30/11/17	EMISSIONE	MARIONNI	BATTISTI	LUMINARI
INDICE	DATA	R E V I S I O N I			ELABORATO
Proprietario			Progettista		
					
			Dis. PG-ORF-DISM-002		
			Comm. NR/16025		

Foglio
17
di 21
Scala
1:10000

METANODOTTI E IMPIANTI DA PORRE FUORI ESERCIZIO
INTERFERENZE CON IL TERRITORIO CON ORIENTAMENTI FOTOGRAFICI

Il presente disegno è di proprietà aziendale - La Società tutelera i propri diritti termine di legge.

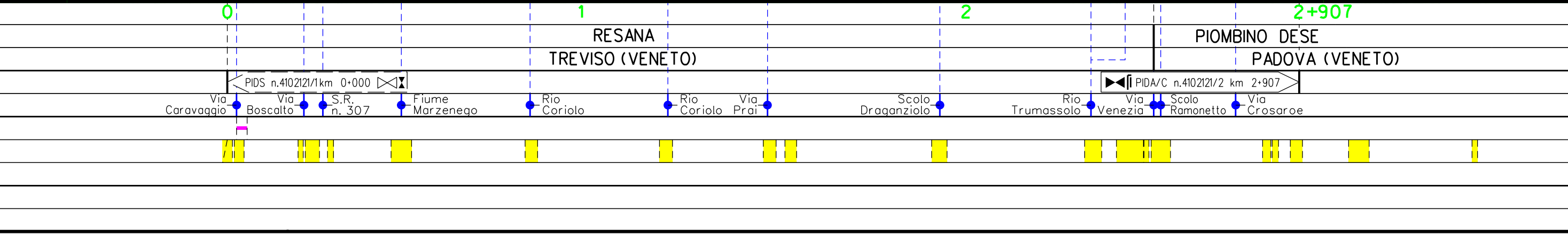
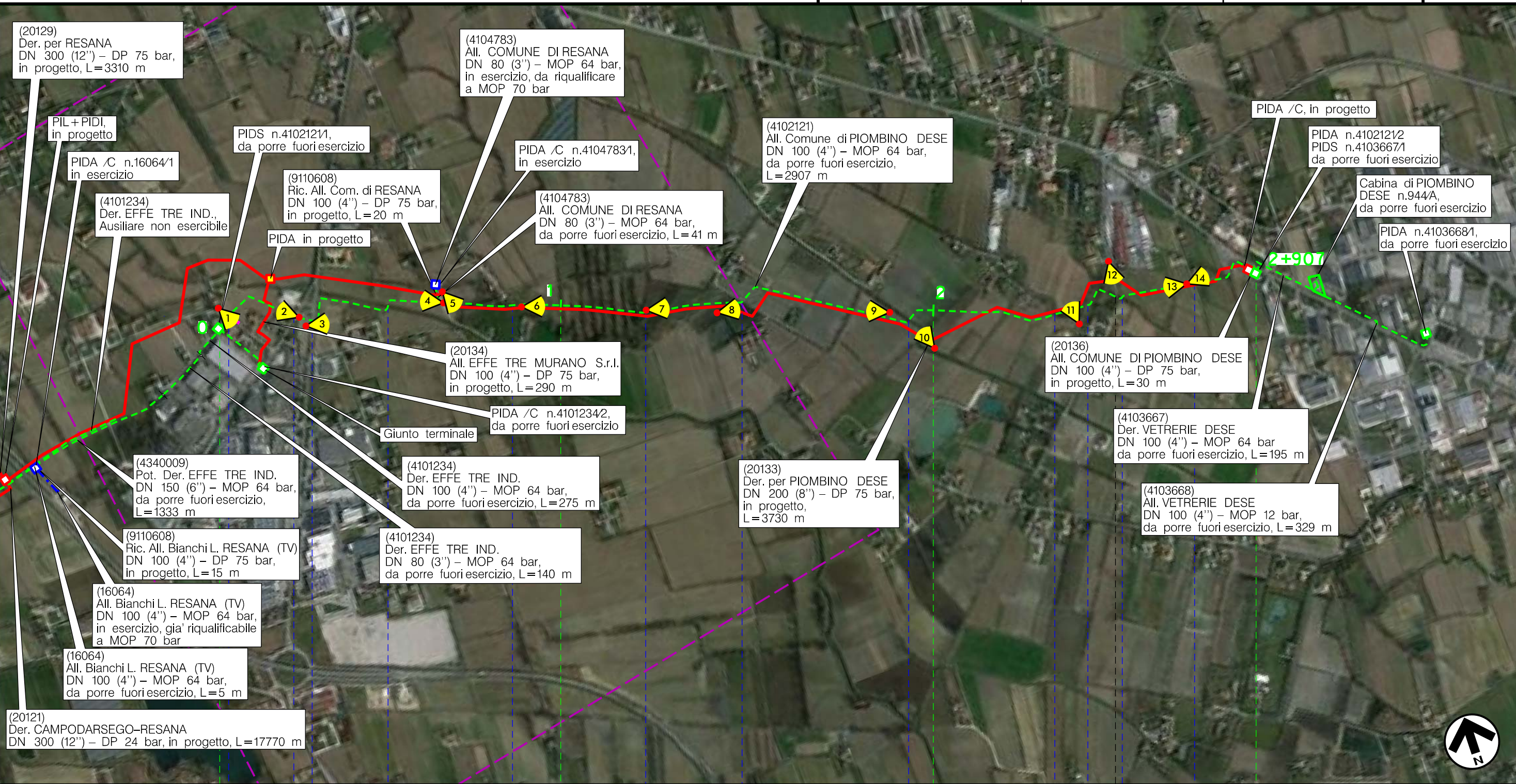

Metanodotto:

All. Comune di RESANA 1^ Pr.
DN 80 (3'') - MOP 64 bar

1	07/10/19	AGGIORNAMENTO TRACCIATO	MARIONNI	BATTISTI	LUMINARI
0	30/11/17	EMISSIONE	MARIONNI	BATTISTI	LUMINARI
INDICE	DATA	R E V I S I O N I			ELABORATO
Proprietario			Progettista		Dis. PG-ORF-DISM-002
					Comm. NR/16025

Foglio
18
di 21
Scala
1:10000

METANODOTTI E IMPIANTI DA PORRE FUORI ESERCIZIO
INTERFERENZE CON IL TERRITORIO CON ORIENTAMENTI FOTOGRAFICI

Il presente disegno è di proprietà aziendale - La Società tutelera i propri diritti a termine di legge.

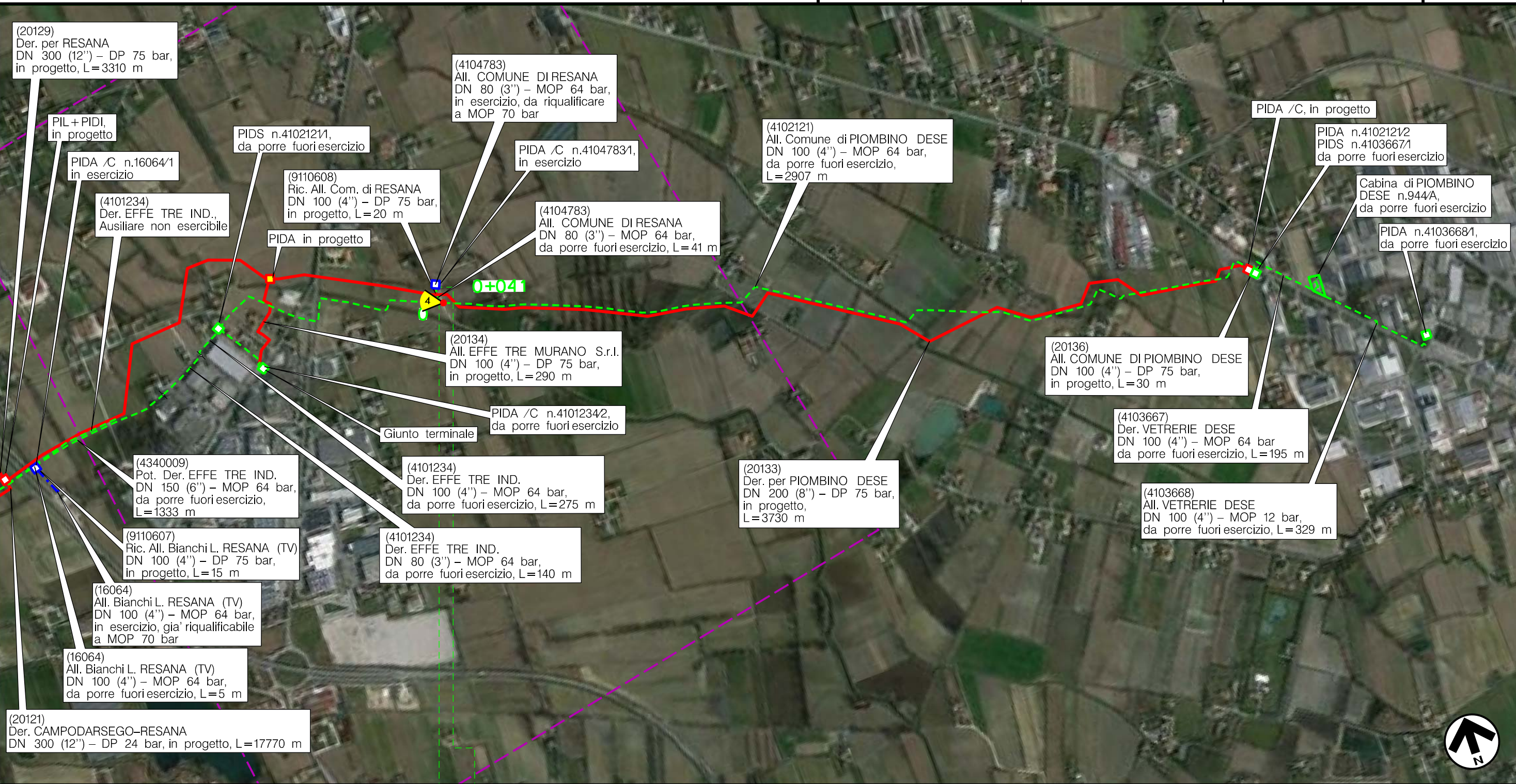

RESANA
TREVISO (VENETO)

(T)

Metanodotto:

Der. VETRERIE DESE
DN 100 (4'') - MOP 64 bar

1	07/10/19	AGGIORNAMENTO TRACCIATO	MARIONNI	BATTISTI	LUMINARI
0	30/11/17	EMISSIONE	MARIONNI	BATTISTI	LUMINARI
INDICE	DATA	R E V I S I O N I			ELABORATO
Proprietario			Progettista		Dis. PG-ORF-DISM-002
					Comm. NR/16025

Foglio
19
di 21
Scala
1:10000

METANODOTTI E IMPIANTI DA PORRE FUORI ESERCIZIO
INTERFERENZE CON IL TERRITORIO CON ORIENTAMENTI FOTOGRAFICI

Il presente disegno è di proprietà aziendale - La Società tutelera i propri diritti termine di legge.

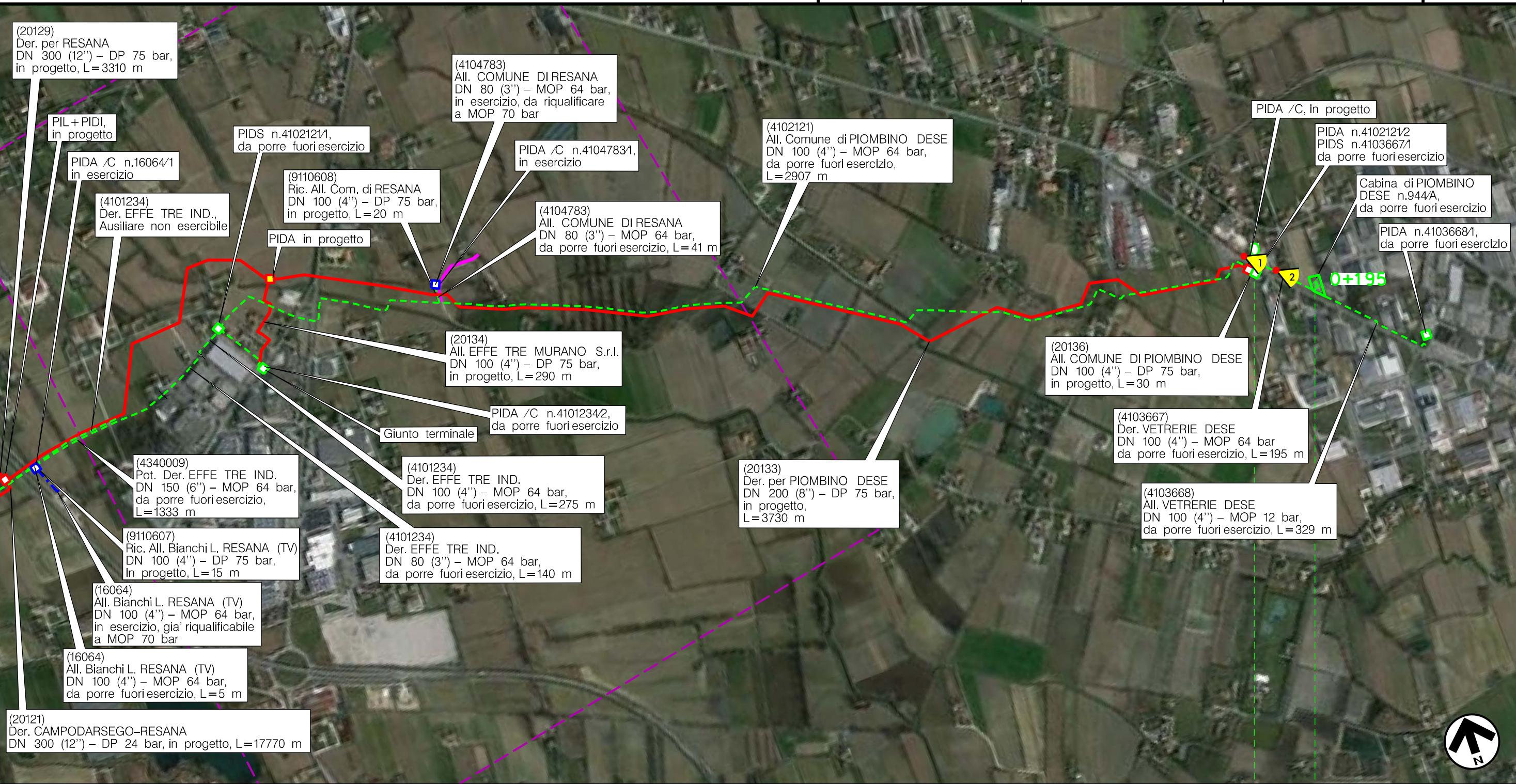

PIOMBINO DESE PADOVA (VENETO)		0	0+195
		< PIDS n.4103667/1 >	< Cabina n.944/A >
(T)			

Metanodotto:

AII. VETRERIE DESE
DN 100 (4'') - MOP 12 bar

1	07/10/19	AGGIORNAMENTO TRACCIATO	MARIONNI	BATTISTI	LUMINARI
0	30/11/17	EMISSIONE	MARIONNI	BATTISTI	LUMINARI
INDICE	DATA	REVISIONI	ELABORATO	VERIFICATO	APPROVATO
Proprietario		Progettista		Dis. PG-ORF-DISM-002	
				Comm. NR/16025	

Foglio
20
di 21
Scala
1:10000

METANODOTTI E IMPIANTI DA PORRE FUORI ESERCIZIO
INTERFERENZE CON IL TERRITORIO CON ORIENTAMENTI FOTOGRAFICI

Il presente disegno è di proprietà aziendale - La Società tutelera i propri diritti a termine di legge.

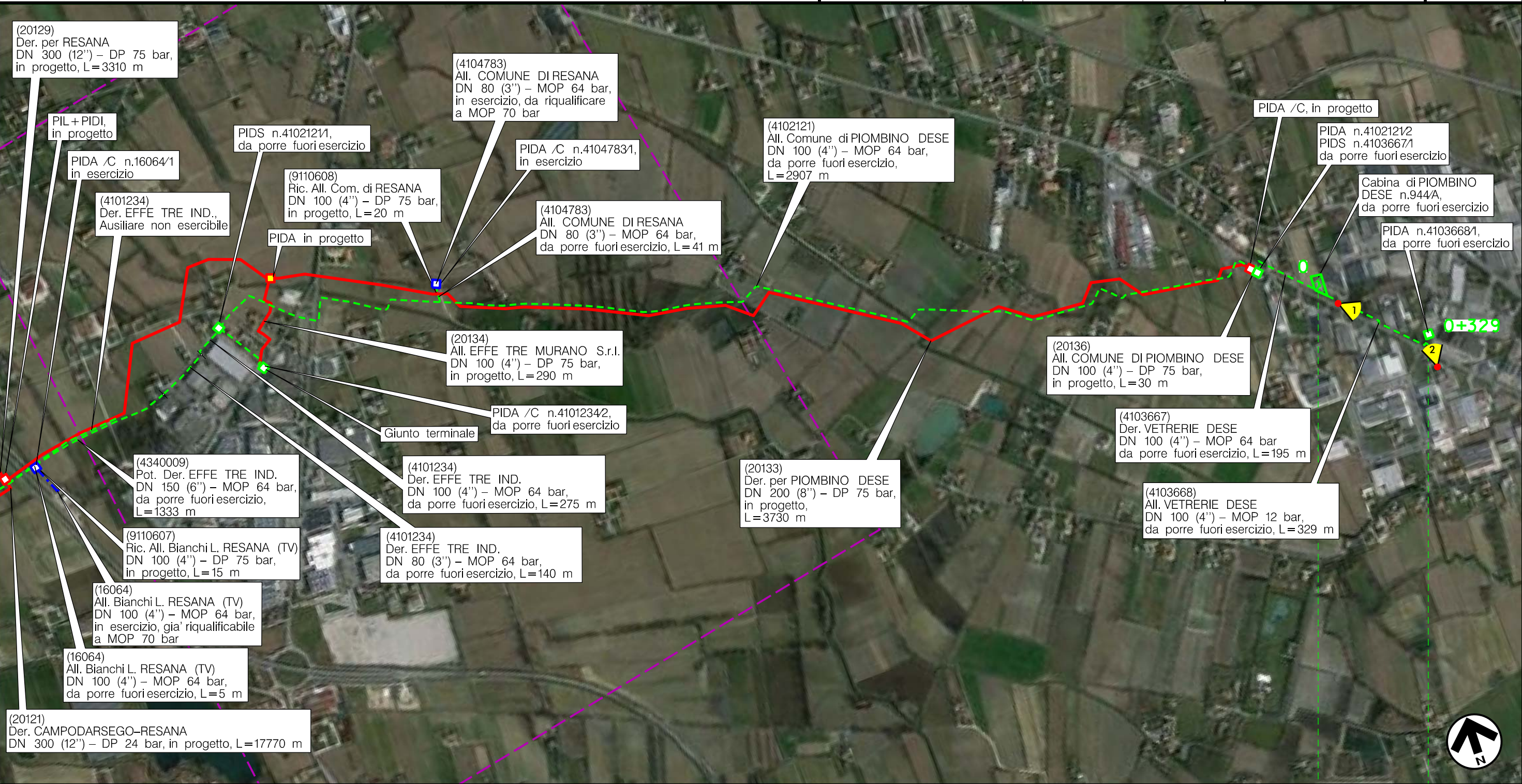

PIOMBINO DESE
PADOVA (VENETO)

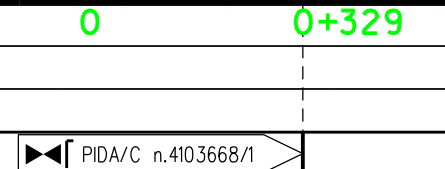

(T)

Metanodotto: CAMPODARSEGO-CASTELFRANCO V.TO
 DN 150 (6'') - MOP 64 bar
 OPERE CONNESSE

METANODOTTI E IMPIANTI DA PORRE FUORI ESERCIZIO
 INTERFERENZE CON IL TERRITORIO CON ORIENTAMENTI FOTOGRAFICI

1	07/10/19	AGGIORNAMENTO TRACCIATO	MARIONNI	BATTISTI	LUMINARI
0	30/11/17	EMISSIONE	MARIONNI	BATTISTI	LUMINARI
INDICE	DATA	R E V I S I O N I	ELABORATO	VERIFICATO	APPROVATO
Proprietario		Progettista		Dis. PG-ORF-DISM-002	
				Comm. NR/16025	
					Foglio 21 di 21
					Scala 1:10000

LEGENDA

SIMBOLOGIA CARTOGRAFICA

- | | | | |
|--|---|--|---|
| | Metanodotto in progetto | | Altre condotte di terzi |
| | Metanodotti in esercizio | | Altri metanodotti in progetto |
| | Metanodotti da porre fuori esercizio e recuperare | | Gallerie, Tunnel, Mini-Microtunnel, Raise Boring e T.O.C. |
| | Alternativa di tracciato | | Impianti di linea in progetto |
| | Aree impianti stacco-terminale in progetto | | Impianti di linea su rete in esercizio |
| | Aree impianti stacco-terminale esistenti | | Impianti di linea da porre fuori esercizio e recuperare |
| | Piazzola di stoccaggio tubazioni | | Depositi temporanei |
| | Strada di accesso all'impianto | | Strade di accesso provvisorio |
| | Adeguamento strade esistenti | | Limite sovrapposizione fogli |
| | | | Integrazioni planimetriche di progetto |
| | | | Integrazioni planimetriche esistenti |
| | | | Punto di ripresa fotografico e numerazione |

SIMBOLOGIA MECCANICA

- | | |
|--|--|
| | Punto di intercettazione di linea (P.I.L.) |
| | Punto di intercettazione di derivazione importante (P.I.D.I.) |
| | Punto di intercettazione di derivazione semplice con stacco da P.I.L. (P.I.D.S.) |
| | Punto di intercettazione e derivazione semplice con stacco da Linea (P.I.D.S.) |
| | Punto di intercettazione con discaggio di allacciamento (P.I.D.A.) |
| | Punto predisposto per il discaggio di allacciamento (P.P.D.A.) |
| | Punto di sezionamento elettrico terminale (P.S.E.T.) |
| | Stazione predisposta per lancio e ricevimento PIG |
| | Impianto di riduzione/ regolazione della pressione |

SIMBOLOGIA TEMATICA

Il presente disegno è di proprietà aziendale - La Società tutela i propri diritti a termine di legge.

Progressiva chilometrica	N.	
Comuni		
Province		
Impianti	TIPO - N. - PROGR, km	
Attraversamenti	TIPOLOGIA ATTRAVERSATA (SS n. **, corso d'acqua, ferrovia, ecc.)	
Strade - Piste - Piazzole tubazioni	ACCESSO IMPIANTI	ADEGUAMENTI STRADE
Fascia di lavoro	ALLARGATA	STRADE PROVVISORIE
Scavabilità terreni	SCIOLTI (T)	ROCCIA TENERA (RT) ROCCIA DURA (RD)
		DEPOSITI TEMPORANEI
		Dn PIAZ. Pn