DATI TECNICI FUNZIONALI

N. SCHEDA DI DETTAGLIO	
RICOSTITUZIONE FORMAZIONE LINEARE	
RIMBOSCHIMENTO DIFFUSO	
RIPRISTINO AREA VERDE URBANO/ORNAMENTALE	
MASCHERAMENTO IMPIANTO	
INDIVIDUAZIONE TRATTO	
IMPIANTO	
STAZIONE DI MONITORAGGIO	

CONFINI AMMINISTRATIVI

DATI CARATTERISTICI

DATI DI COSTRUZIONE

PRESSIONE MASSIMA DI ESERCIZIO (MOP) **64.0** bar

RIVESTIMENTO GIUNTI DI SALDATURA

FASCE TERMORESTRINGENTI

DATI GENERALI

DN **150**	**[6"]**	**1333.00** m

LUNGHEZZA TOTALE IMPIANTO 1333.00 m.

PLANIMETRIA 1:2000

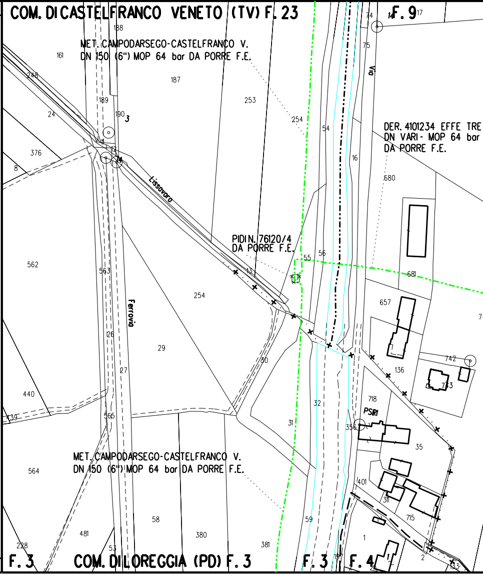
COM. DI CASTELFRANCO VENETO (TV) F. 23
F. 9
MET. CAMPODARSEGO-CASTELFRANCO V.
DN 150 (6") MOP 64 bar DA PORRE F.E.
DER. 4101234 EFFE TRE
DN VARI - MOP 64 bar
DA PORRE F.E.
PIDI N. 76120/4
DA PORRE F.E.
Lissavara
Ferrovia
Via
PSRI
MET. CAMPODARSEGO-CASTELFRANCO V.
DN 150 (6") MOP 64 bar DA PORRE F.E.
F. 3
COM. DI LOREGGIA (PD) F. 3
F. 3
F. 4
188
161
187
248
189
190
3
253
254
24
54
11
12
14
376
8
16
680
74
75
14
17
562
563
55
56
13
681
254
657
29
26
27
30
742
136
743
440
32
718
439
565
31
356
35
564
401
311
715
58
481
380
59
381
228
53
1
197
2
1
133

CONFINI AMMINISTRATIVI

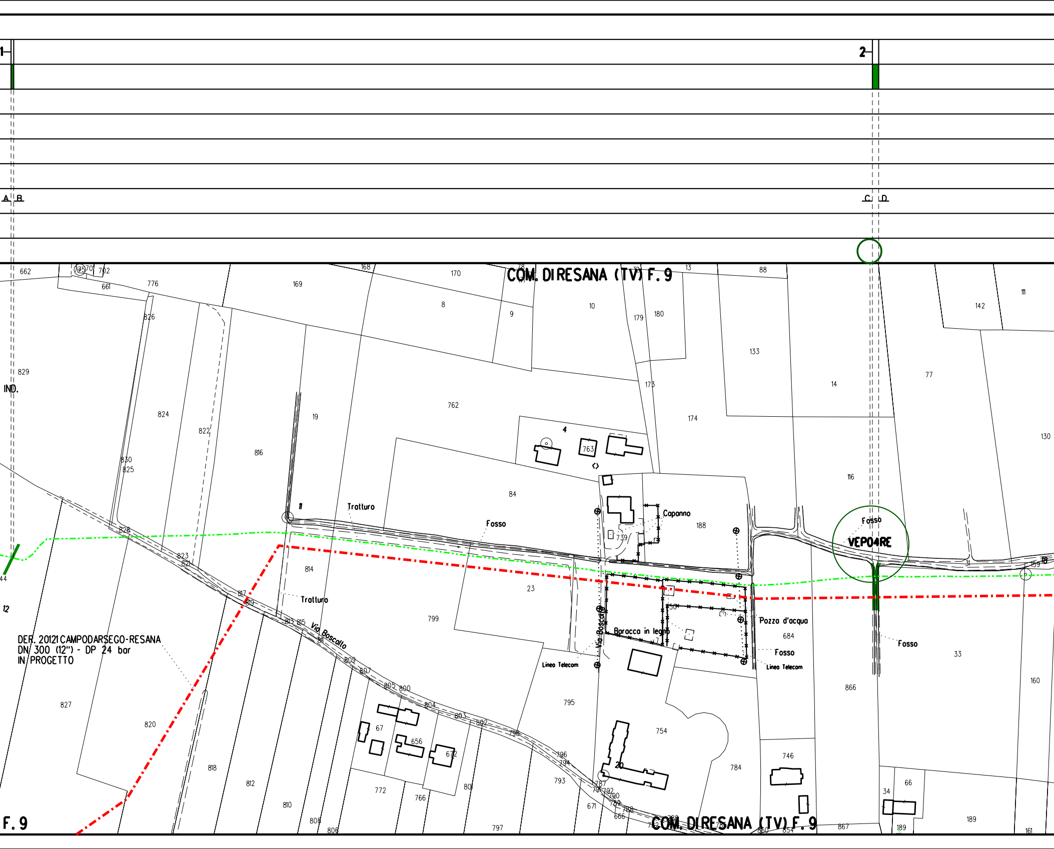
1
2
A
B
C
D
COM. DI RESANA (TV) F. 9
F. 9
IND.
12
4
11
20
18
Trattuto
Tratturo
Fosso
Capanno
VEP04RE
Via Boscallo
Via Boscallo
Baracca in legno
Pozza d'acqua
Linea Telecom
Linea Telecom
DER. 20121 CAMPODARSEGO-RESANA
DN 300 (12") - DP 24 bar
IN PROGETTO
662
775
770
702
661
776
168
169
170
8
9
10
13
88
179
180
133
142
111
826
829
824
822
816
19
762
173
174
14
77
130
830
825
763
84
116
828
739
188
823
821
814
23
817
819
799
750
684
815
813
809
807
805
800
804
803
802
795
754
866
33
160
827
820
67
656
672
818
812
810
808
806
772
766
801
797
798
796
794
793
787
791
792
790
789
788
671
666
784
746
34
66
189
161
867
31
159

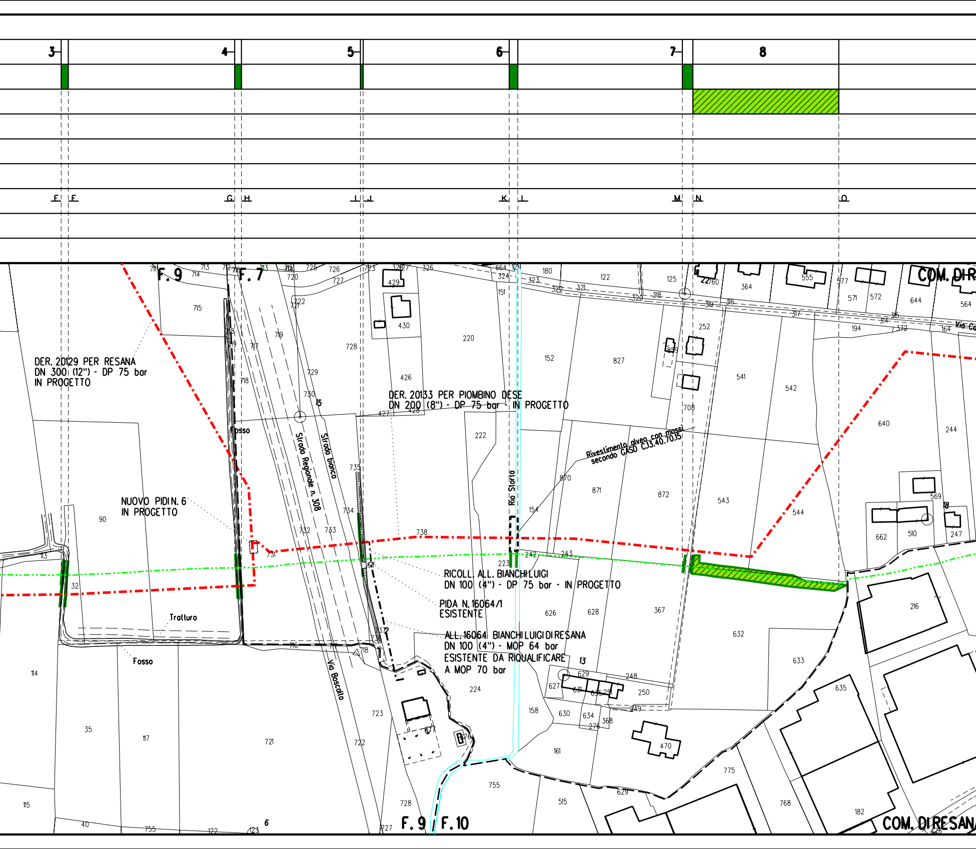
3
4
5
6
7
8
F F
G H
I J
K L
M N
O
F. 9
F. 7
COM. DI R
DER. 20129 PER RESANA
DN 300 (12") - DP 75 bar
IN PROGETTO
DER. 20133 PER PIOMBINO DESE
DN 200 (8") - DP 75 bar - IN PROGETTO
Strada Regionale n. 308
Strada bianca
Rio Storta
Rivestimento alveo con massi
secondo GASD C.13.40.70.15
Fosso
NUOVO PIDI N. 6
IN PROGETTO
RICOLL. ALL. BIANCHI LUIGI
DN 100 (4") - DP 75 bar - IN PROGETTO
PIDA N. 16064/1
ESISTENTE
ALL. 16064 BIANCHI LUIGI DI RESANA
DN 100 (4") - MOP 64 bar
ESISTENTE DA RIQUALIFICARE
A MOP 70 bar
Tratturo
Fosso
Via Boscalto
Via Co
F. 9
F. 10
COM. DI RESAN
15
13
18
6
715
718
90
32
114
35
117
721
722
723
728
738
220
426
152
827
541
542
640
244
543
544
871
872
870
632
633
367
626
628
224
755
775
768
182
216
662
510
247
569
252
708
364
555
571
572
644
564
122
125
180
470
515
161
158
630
634
627
629
248
250
249
368
115
40

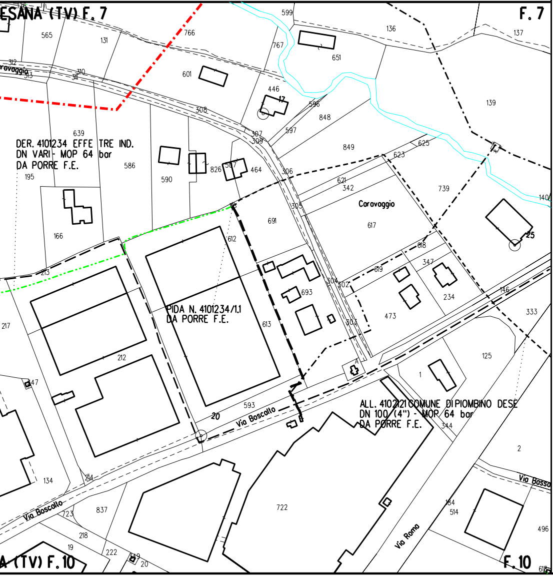
ESANA (TV) F. 7
F. 7
DER. 4101234 EFFE TRE IND.
DN VARI - MOP 64 bar
DA PORRE F.E.
PIDA N. 4101234/1.1
DA PORRE F.E.
ALL. 4102121 COMUNE DI PIOMBINO DESE
DN 100 (4") - MOP 64 bar
DA PORRE F.E.
Caravaggio
Via Boscallo
Via Boscallo
Via Roma
Via Bosso
17
25
20
A (TV) F. 10
F. 10
565
131
766
599
136
137
767
651
601
446
596
848
139
308
597
849
625
623
639
586
590
826
507
464
306
621
342
739
195
166
691
612
617
618
347
619
693
304
302
234
473
303
613
146
333
217
212
593
125
1
344
2
134
214
837
723
722
218
19
222
20
184
514
496

LEGENDA

-·-·-·-·-	METANODOTTO IN PROGETTO
-·-·-·-·-	METANODOTTI IN ESERCIZIO
-·-·-·-·-	METANODOTTI DA DISMETTERE
-·-·-·-·-	METANODOTTI IN PROGETTO DA ALTRA OPERA
▨	Rimboschimento diffuso
🟩	Ricostituzione formazione lineare
▨	Ripristino area verde urbano/ornamentale
🟥	Mascheramento impianto
○	Stazione di monitoraggio Vegetazione, Flora, Fauna ed Ecosistemi

Il presente disegno e' di proprieta' aziendale - La societa' tutelera' i propri diritti a termine di legge.

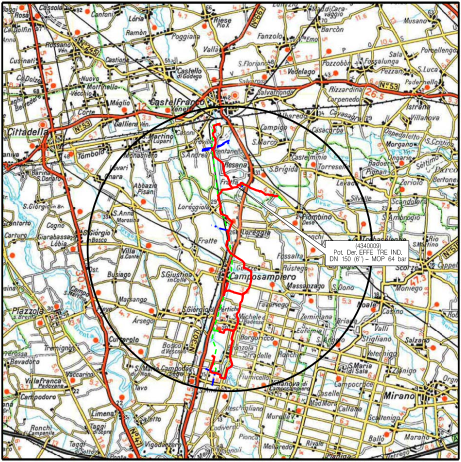
(4340009)
Pot. Der. EFFE TRE IND.
DN 150 (6") – MOP 64 bar

COROGRAFIA **SCALA 1:** 200.000

Nei Comuni di RESANA, CASTELFRANCO VENETO

Dott. MONTALBANO MIRELLA n. 362 ALBO

Rev.	Data	Descrizione	Disegn.	Contr.	Approv.
1	11/03/2021	AGGIORNAMENTO	IEMBO	LUMINARI	MONTALBANO
0	04/11/2020	EMISSIONE	IEMBO	LUMINARI	MONTALBANO

Proprietario snam

Progettista COMIS consulenza materiali · ispezioni · saldatura progettazione · direzione lavori

Disegno P-DISM-RV-9110606

Impianto: POT. DER. EFFE TRE INDUSTRIALE
Variante: Dismissione 4340009 Pot. Der. Effe Tre Industriale DN 150 (6") - MOP 64 bar

Revisione 1

Comm. NR/16025/R-L12

Cod.tec. 9110606

PLANIMETRIA CATASTALE CON TIPOLOGIE DI RIPRISTINO VEGETAZIONALE

Scala 1:2000