CARTA DELL'USO DEL SUOLO

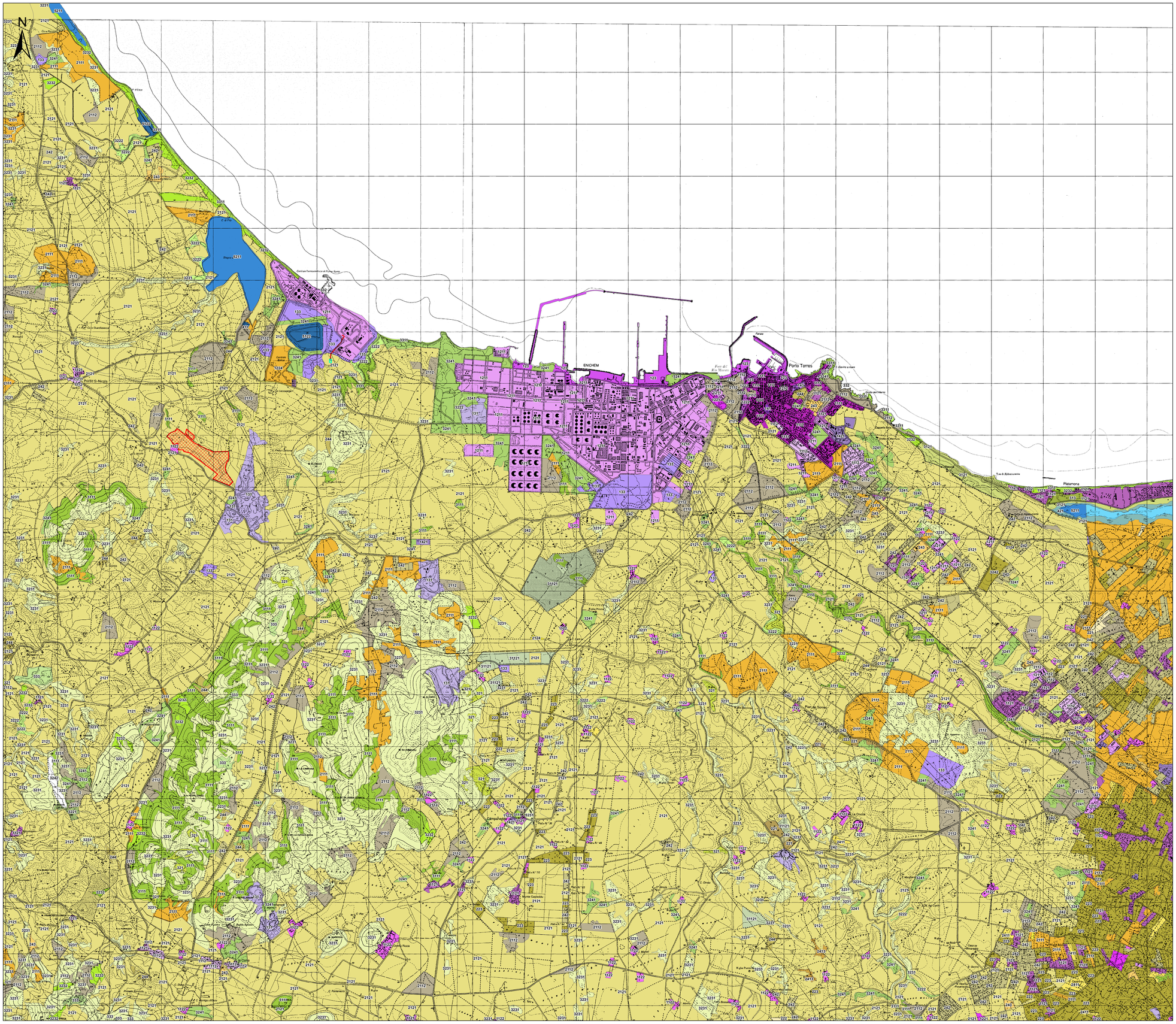

Legenda

- Stazione di connessione alla rete
- Area di progetto
- Cavo AT
- Cavidotto MT

Uso del suolo

CLC 2008 - Classi d'uso del suolo

- 1111 - TESSUTO RESIDENZIALE COMPATTO E DENSO
- 1112 - TESSUTO RESIDENZIALE RADO
- 1121 - TESSUTO RESIDENZIALE RADO E NUCLEIFORME
- 1122 - FABBRICATI RURALI
- 1211 - INSEDIAMENTI INDUSTRIALI/ARTIG. E COMM. E SPAZI ANNESSI
- 1212 - INSEDIAMENTO DI GRADI IMPIANTI DI SERVIZI
- 1221 - RETI STRADALI E SPAZI ACCESSORI
- 1222 - RETI FERROVIARIE E SPAZI ANNESSI
- 1223 - GRANDI IMPIANTI DI CONCENTRAMENTO E SMISTAMENTO MERCI
- 123 - AREE PORTUALI
- 131 - AREE ESTRATTIVE
- 1321 - DISCARICHE
- 1322 - DEPOSITI DI ROTTAMI A CIELO APERTO, CIMITERI DI AUTOVEICOLI
- 133 - CANTIERI
- 141 - AREE VERDI URBANE
- 1421 - AREE RICREATIVE E SPORTIVE
- 143 - CIMITERI
- 2111 - SEMINATIVI IN AREE NON IRRIGUE
- 2112 - PRATI ARTIFICIALI
- 2121 - SEMINATIVI SEMPLICI E COLTURE ORTICOLE A PIENO CAMPO
- 2124 - COLTURA IN SERRA
- 221 - VIGNETI
- 222 - FRUTTETI E FRUTTI MINORI
- 223 - OLIVETTI
- 2411 - COLTURE TEMPORANEE ASSOCIATE ALL'OLIVO
- 2413 - COLTURE TEMPORANEE ASSOCIATE AD ALTREN COLTURE PERMANENTI
- 242 - SISTEMI COLTURALI E PARTICELLARI COMPLESSI
- 243 - AREE PREV. OCCUPATE DA COLTURA AGRARIE CON PRESENZA DI SPAZI NATURALI IMPORTANTI
- 244 - AREE AGROFORESTALI
- 3111 - BOSCO DI LATIFOGLIE
- 31121 - PIOPPETI, SALICETI, EUCALITTETI ECC. ANCHE IN FORMAZIONI MISTE
- 3121 - BOSCO DI CONIFERE
- 3122 - ARBORICOLTURA CON ESSENZE FORESTALI DI CONIFERE
- 313 - BOSCHI MISTI DI CONIFERE E LATIFOGLIE
- 321 - AREE A PASCOLO NATURALE
- 3221 - CESPUGLIETI ED ARBUSTETI
- 3222 - FORMAZIONI DI RIPA NON ARBOREE
- 3231 - MACCHIA MEDITERRANEA
- 3232 - GARIGA
- 3241 - AREE A RICOLONIZZAZIONE NATURALE
- 3311 - SPIAGGE DI AMPIEZZA SUPERIORE A 25M
- 332 - PARETI ROCCIOSE E FALESIE
- 333 - AREE CON VEGETAZIONE RADA <5%E>40%
- 421 - PALUDI SALMASTRE
- 5121 - BACINI NATURALI
- 5122 - BACINI ARTIFICIALI
- 5211 - LAGUNE, LAGHI E STAGNI COSTIERI A PRODUZIONE ITTICA NATURALE

REGIONE SARDEGNA
Provincia di Sassari
COMUNE DI SASSARI

IMPIANTO FOTOVOLTAICO
denominato "NURRA" da 35 MW

Oggetto: STUDIO DI IMPATTO AMBIENTALE	VGE-FVS-IA-T12
Titolo: CARTA DELL'USO DEL SUOLO	Cod.elab. / scala 1:25.000

Data	Rev.	Descrizione	Eseg.	Contr.	Appr.
Luglio 2021	0	Emissione	IAT	GF	VGE

A cura di:
I.A.T. Consulenza e progetti S.r.l.
Dott. Ing. Giuseppe Frongia
Gruppo di lavoro:
Ing. Giuseppe Frongia (coordinatore e responsabile)
Ing. Marianna Barbarino
Ing. Enrica Battaglia
Dott. Agr. Federico Corona
Dott. Nat. Giovanni Lobina
Dott. Nat. Maurizio Meddis
Ing. Gianluca Melis
Dott. Nat. Fabio Schirru
Dott. Geol. Mauro Pompei
Ing. Emanuela Spiga
Dott. Matteo Tatti (Archeologia)

Progettazione:
Dott. Ing. Giuseppe Frongia
ORDINE INGEGNERI PROVINCIA CAGLIARI N. 3453 Dott. Ing. Giuseppe Frongia

Il Committente:
Volta Green Energy

iat CONSULENZA E PROGETTI
www.iatprogetti.it

Committente:
Volta Green Energy S.r.l.
Piazza Manifattura, 1 - 38068 Rovereto (TN)
Tel. +39 0464 625100 - Fax +39 0464 625101
PEC volta-gs@legalmail.it

A0	VGE-FVS-IA-T12_Carta dell'uso del suolo	VGE-FVS-IA-T12_Carta dell'uso del suolo	2021/0247
Formato	File origine	File di stampa	Codice pratica

Elaborazioni: I.A.T. Consulenza e progetti S.r.l. con socio unico - Via Santa Margherita 4, 09124 Cagliari, Tel./Fax +39.070.658297

Disegni, calcoli, specifiche e tutte le altre informazioni contenute nel presente documento sono di proprietà della I.A.T. Consulenza e progetti s.r.l. Al ricevimento di questo documento la stessa diffida pertanto di riprodurlo, in tutto o in parte, e di trasmetterlo a terzi senza la propria autorizzazione.