MAPPA DI INTERVISIBILITÀ TEORICA IMPIANTO IN ASSENZA DI MITIGAZIONE

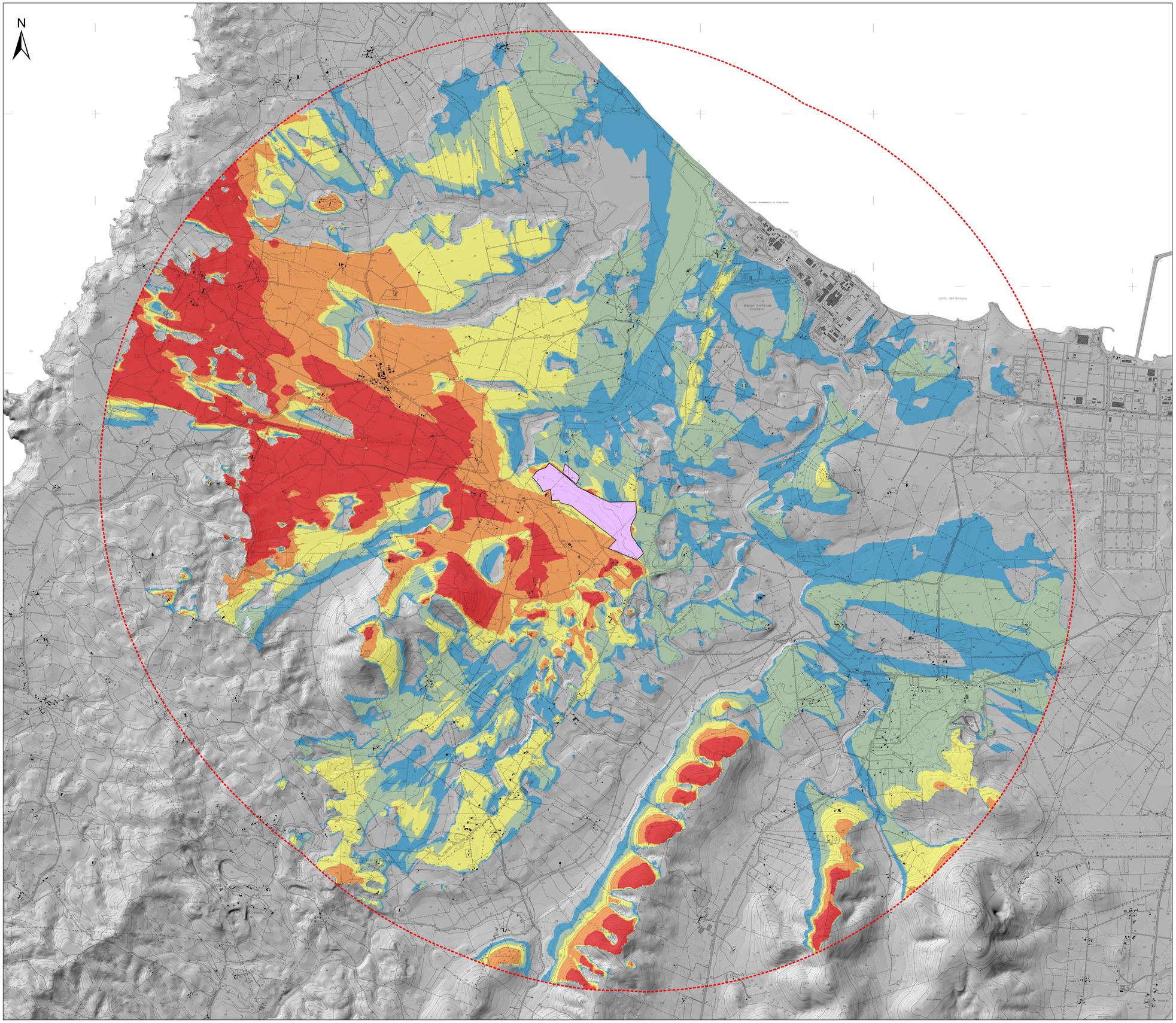

Legenda

- Area d'impianto
- Buffer 5km

Intervisibilità teorica in assenza di mitigazione

- Molto bassa
- Bassa
- Media
- Alta
- Molto alta

REGIONE SARDEGNA
Provincia di Sassari
COMUNE DI SASSARI

IMPIANTO FOTOVOLTAICO
denominato "NURRA" da 35 MW

Oggetto: STUDIO DI IMPATTO AMBIENTALE	VGE-FVS-IA-T15
Titolo: MAPPA DI INTERVISIBILITÀ TEORICA IMPIANTO IN ASSENZA DI MITIGAZIONE	Cod.elab. / Scala: 1:15.000

Data	Rev.	Descrizione	Eseg.	Contr.	Appr.
Luglio 2021	0	Emissione	IAT	GF	VGE

A cura di:
I.A.T. Consulenza e progetti S.r.l.
Dott. Ing. Giuseppe Frongia
Gruppo di lavoro:
Ing. Giuseppe Frongia
(coordinatore e responsabile)
Ing. Marianna Barbarino
Ing. Erica Batzella
Dott. Agr. Federico Corona
Dott. Geol. Francesca Lobina
Dott. Nat. Maurizio Medda
Ing. Gianluca Melis
Dott. Nat. Fabio Schirru
Dott. Geol. Mauro Pompei
Ing. Emanuela Spiga
Dott.. Matteo Tatti (Archeologia)

Progettazione:
Dott. Ing. Giuseppe Frongia
ORDINE INGEGNERI PROVINCIA CAGLIARI N. 3453 Dott. Ing. Giuseppe Frongia

Il Committente:
Volta Green Energy

iat CONSULENZA E PROGETTI
www.iatprogetti.it

Committente:
Volta Green Energy S.r.l.
Piazza Manifattura, 1 - 38068 Rovereto (TN)
Tel. +39 0464 625100 - Fax +39 0464 625101
PEC volta-ge@legalmail.it

A0	ISO PAS 28 T15 - Mappa di intervisibilità teorica impianto in assenza di mitigazione	ISO PAS 28 T15 - Mappa di intervisibilità teorica impianto in assenza di mitigazione	2021/0247
Formato	File original	File di stampa	Codice pratica

Elaborazioni: I.A.T. Consulenza e progetti S.r.l. con socio unico - Via Santa Margherita 4, 09124 Cagliari, Tel./Fax +39.070.658297

Disegni, calcoli, specifiche e tutte le altre informazioni contenute nel presente documento sono di proprietà della I.A.T. Consulenza e progetti s.r.l. Al riservatario di questo documento la stessa difficà pertanto di riprodurlo, in tutto o in parte, e di inoltrarne il contenuto in assenza di esplicita autorizzazione.