Firmato digitalmente da:
RICCIARDINI PIETRO
Firmato il 14/02/2022 15:47
Seriale Certificato: 709896
Valido dal 08/09/2021 al 08/09/2024
InfoCamere Qualified Electronic Signature CA

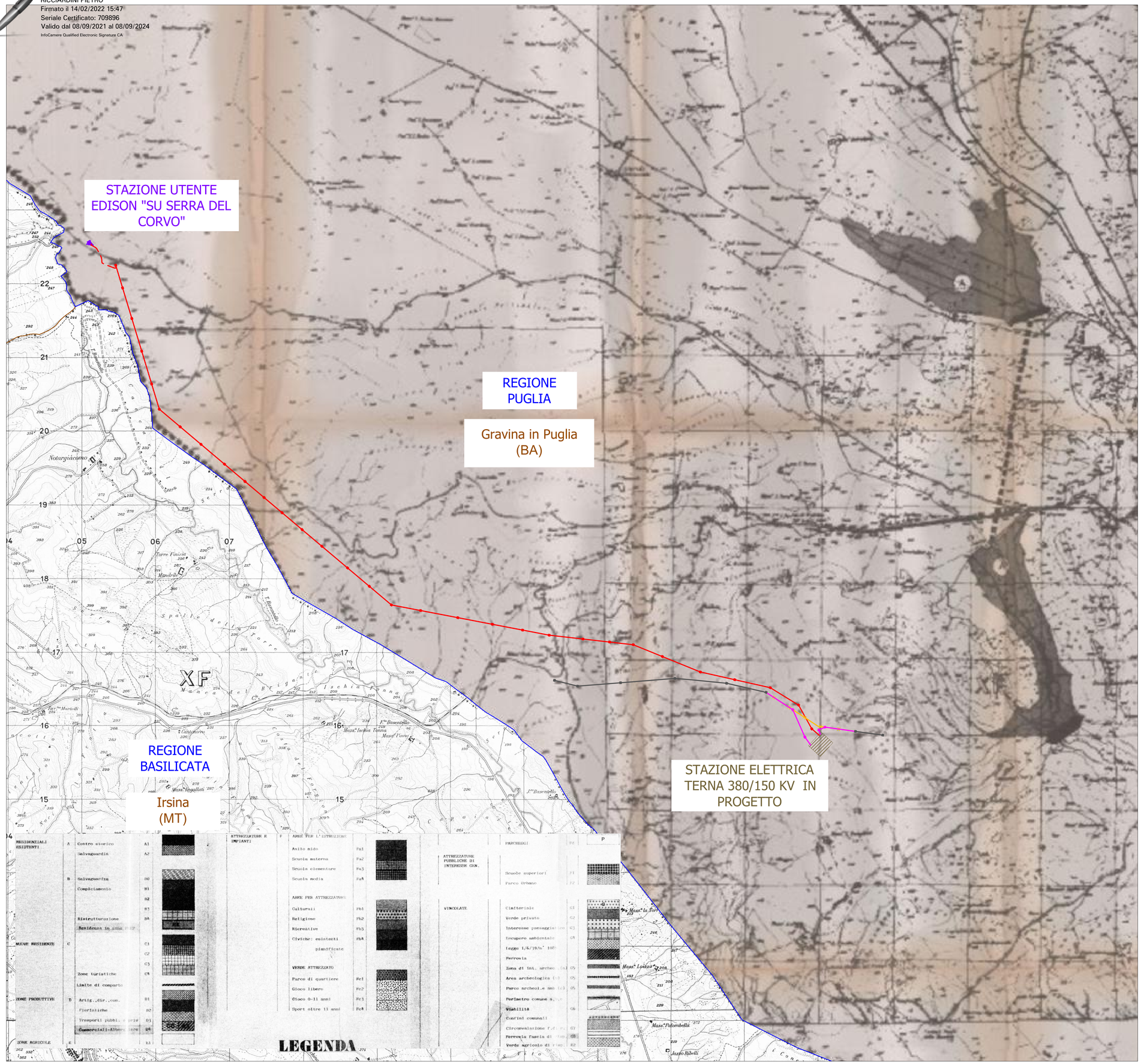

INQUADRAMENTO - scala 1:200.000

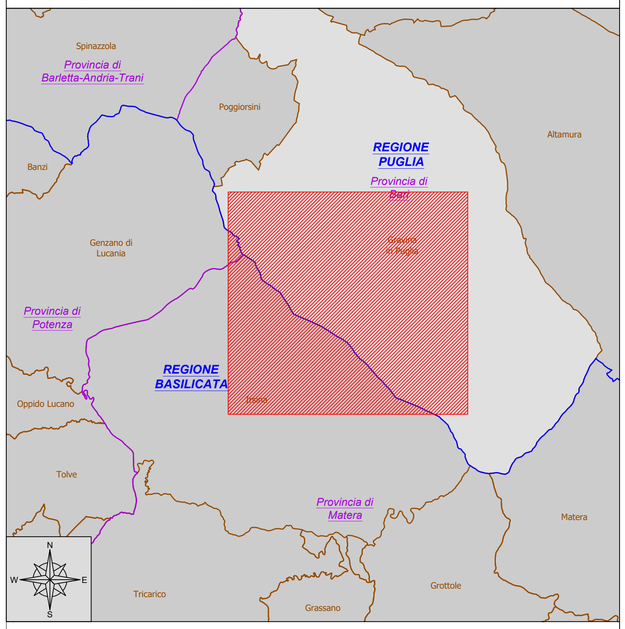

LEGENDA:

- Limiti Regionali
- Limiti Comunali
- Elettrodotto aereo AT 380 kV esistente "Matera - Genzano"

OPERE IN PROGETTO:

- Stazione Utente Edison "SU Serra del Corvo"
- Stazione Elettrica Terna 380/150 kV in progetto (Opera in carico ad altro produttore)
- Raccordi aerei entra/esci 380 kV sulla "Matera - Genzano"
- Elettrodotto aereo di utenza a 380 kV "SU Serra del Corvo - SE Gravina"
- Elettrodotto in cavo interrato di utenza a 380 kV "SU Serra del Corvo - SE Gravina"
- Elettrodotto aereo a 380kV "Matera - Genzano" da demolire

Fonte dati basi cartografiche CTR (base IGM):
Geoportale Nazionale - scala 25.000 http://www.pcn.minambiente.it/mattm/servizio-wms/

ORDINE DEI GEOLOGI della LOMBARDIA — NICOLA RICCIARDINI — geologo specialista — Albo n. 1293 AP — sezione A

ORDINE DEGLI INGEGNERI DELLA PROVINCIA DI SONDRIO — Dott. Ing. PIETRO RICCIARDINI — n. 649 Sezione A — a-Civile e ambientale b-Industriale c-Dell'informazione

Impianto di pomaggio"SERRA DEL CORVO"

PTO connessione utente alla RTN

Comune di Gravina in Puglia (BA)

COMMITTENTE: EDISON — EDF GROUP

PROGETTAZIONE
GEOTECH S.r.l.
SOCIETA' DI INGEGNERIA
Via T.Nani, 7 Morbegno (SO)
Tel. +39 0342610774
E-mail: info@geotech-srl.it
Sito: www.geotech-srl.it

TITOLO ELABORATO: Stralcio PRG con indicazione del tracciato

SCALA	1:25.000
COMMESSA	G885
CODIFICA DOCUMENTO	G885_DEF_T_017_PRG_tracciato_1-1_REV00

REV.	DESCRIZIONE	DATA	REDATTO	VERIFICATO	APPROVATO
4					
3					
2					
1					
0	PROGETTO DEFINITIVO	21/01/2022	Geotech S.r.l.	Geotech S.r.l.	Geotech S.r.l.

1 2 3 4 5 6 7 8 9 10 11 12 13 14 15 16 17

Questo disegno non può essere riprodotto, nè utilizzato altrove, nè ceduto a terzi in tutto o in parte senza il consenso scritto degli autori