S.G.C. E78 TRATTA GROSSETO SIENA - LOTTO 4° - PROGRAMMA LAVORI

ID	Nome attività	Durata	Inizio	Fine
1	**CONSEGNA TOTALE DEI LAVORI**	**0 g**	**mer 09/02/22**	**mer 09/02/22**
2	**MONITORAGGIO IN CORSO D'OPERA**	**1280 g**	**mer 09/02/22**	**lun 11/08/25**
6	**SGC E78 - TRATTA GROSSETO - SIENA - LOTTO 4°**	**1280 g**	**mer 09/02/22**	**lun 11/08/25**
7	**Completamento disboscamento**	**70 g**	**mer 09/02/22**	**mar 19/04/22**
8	**Duna di mitigazione ambientale**	**1019 g**	**ven 10/06/22**	**lun 24/03/25**
10	**ASSE 1 - Asse Destro**	**720 g**	**mer 09/02/22**	**lun 29/01/24**
11	**Bonifica degli Ordigni Bellici inesplosi: FASE 1**	**90 g**	**mer 09/02/22**	**lun 09/05/22**
12	**Galleria Poggio Tondo Asse 1 da km 1+784.00 a km 2+224.00**	**536 g**	**mer 09/02/22**	**sab 29/07/23**
29	**VI07 Viadotto "Lanzo" Asse 1 DX**	**500 g**	**mar 10/05/22**	**gio 21/09/23**
34	**VI05 Viadotto "La Coscia" Asse 1 DX**	**570 g**	**mar 10/05/22**	**gio 30/11/23**
39	**VI03 Viadotto "S.Lorenzo" Asse 1 DX**	**340 g**	**dom 15/01/23**	**mer 20/12/23**
44	**VI01 Viadotto "Calcinaia" Asse 1 DX**	**350 g**	**dom 15/01/23**	**sab 30/12/23**
49	**CS01 da 0+000 a 0+373**	**230 g**	**dom 15/01/23**	**ven 01/09/23**
52	**CS02 da 0+573 a 0+664**	**170 g**	**dom 15/01/23**	**lun 03/07/23**
55	**CS03 Sede dal km 0+809 al km 0+910**	**100 g**	**mer 23/08/23**	**gio 30/11/23**
58	**CS04 Sede Asse 1 dal km 1+385 al km 1+532**	**125 g**	**mer 23/08/23**	**lun 25/12/23**
61	**CS06 Sede Asse 1 dal km 2+224.00 al km 2+675.00**	**149 g**	**lun 08/08/22**	**mar 03/01/23**
64	**CS08 Sede dal km 2+675.00 a fine progetto**	**239 g**	**mar 10/05/22**	**mar 03/01/23**
67	**Verifiche, collaudi e apertura al traffico**	**30 g**	**dom 31/12/23**	**lun 29/01/24**
68	**ASSE 2 - Asse Sinistro**	**470 g**	**mar 30/01/24**	**mar 13/05/25**
69	**Bonifica degli Ordigni Bellici inesplosi: FASE 2**	60 g	mar 30/01/24	ven 29/03/24
70	**Galleria Poggio Tondo Asse 2 da km 1+784.00 a km 2+224.00**	**360 g**	**gio 22/02/24**	**sab 15/02/25**
92	**Demolizione Viadotti Esistenti**	**60 g**	**mar 30/01/24**	**ven 29/03/24**
97	**VI08 Viadotto "Lanzo" Asse 2 SX**	**350 g**	**gio 29/02/24**	**mer 12/02/25**
102	**VI06 Viadotto "La Coscia" Asse 2 SX**	**265 g**	**dom 10/03/24**	**ven 29/11/24**
107	**VI04 Viadotto "S.Lorenzo" Asse 2 SX**	**320 g**	**ven 28/06/24**	**mar 13/05/25**
112	**VI02 Viadotto "Calcinaia" Asse 2 SX**	**280 g**	**mer 20/03/24**	**mar 24/12/24**
117	**CS01 Sede dal km 0+000 al km 0+373**	**30 g**	**lun 25/11/24**	**mar 24/12/24**
119	**CS02 Sede dal km 0+573 al km 0+664**	**30 g**	**lun 25/11/24**	**mar 24/12/24**
121	**CS03 Sede dal km 0+809 al km 0+910**	**30 g**	**sab 04/01/25**	**dom 02/02/25**
123	**CS05 Sede asse 2 da km 1+069.55 al km 1+535.00**	**30 g**	**dom 15/12/24**	**lun 13/01/25**
126	**CS07 Sede asse 2 dal km 1+924.40 al km 2+675.00**	**90 g**	**lun 25/11/24**	**sab 22/02/25**
129	**CS08 Sede dal km 2+675 a fine progetto**	**30 g**	**ven 24/01/25**	**sab 22/02/25**
131	**Collaudi verifiche e dismissione cantiere**	**90 g**	**mer 14/05/25**	**lun 11/08/25**
132	***Fine lavori***	0 g	**lun 11/08/25**	**lun 11/08/25**
133	**INSTALLAZIONE ATTREZZATURE E SISTEMI PER MONITORAGGIO STRUTTURALE POST OPERAM**	**1000 g**	**mer 16/11/22**	**lun 11/08/25**
135	**MONITORAGGIO AMBIENTALE POST OPERAM**	**1095 g**	**mar 12/08/25**	**gio 10/08/28**

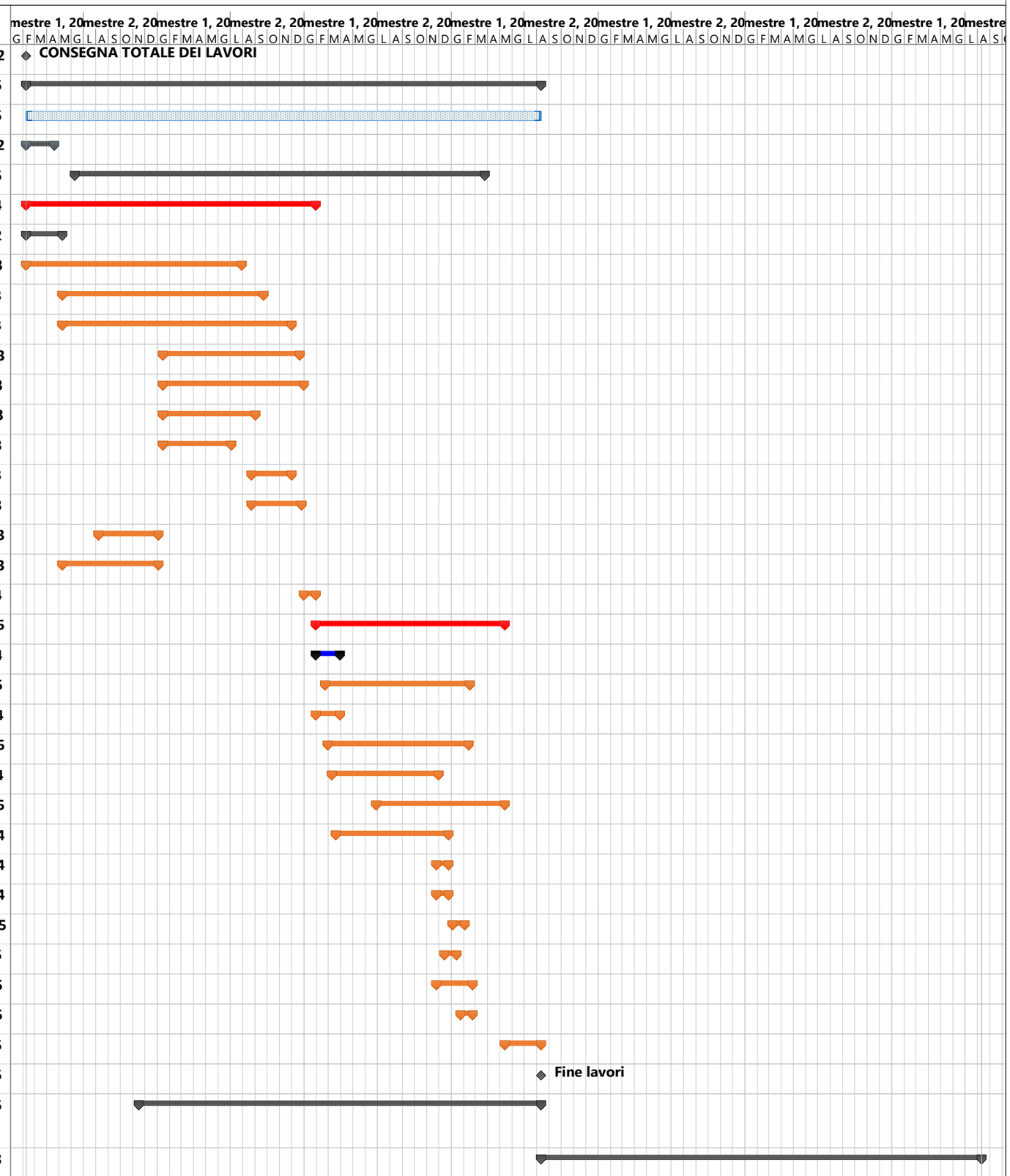

Signed by Francesco Pisani
on 21/02/2022 16:33:27 CET