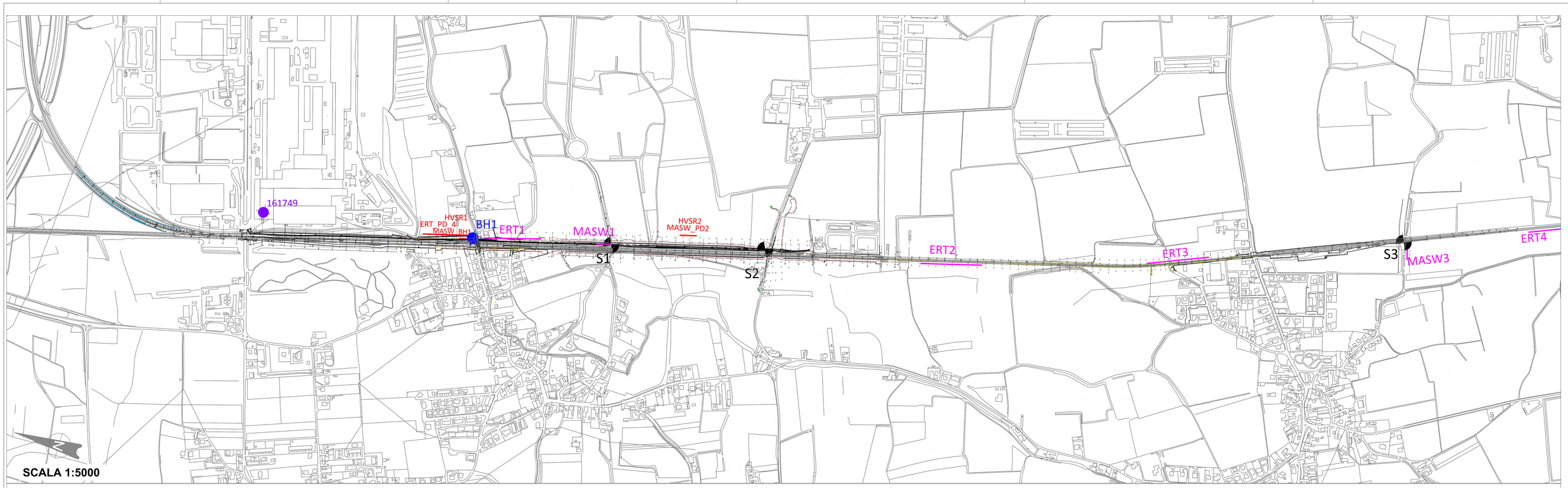


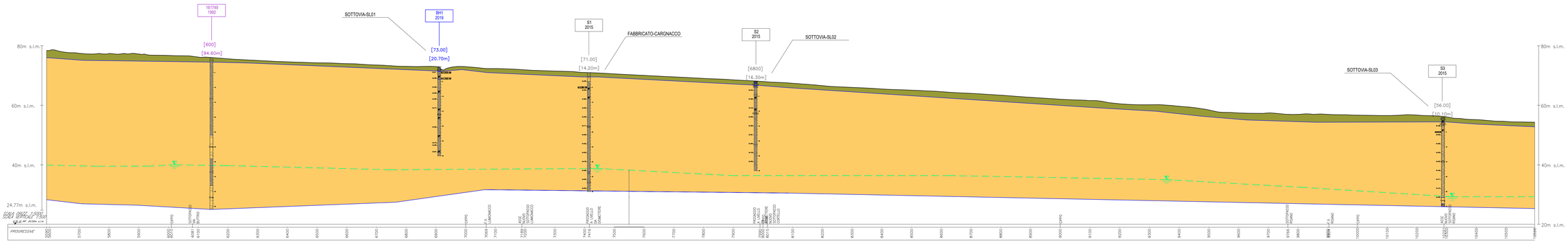


## LEGENDA

- SL-Sabbie Limose
- GS-Ghiaie Sabbiose

## LEGENDA INDAGINI

- 161749 — Pozzi da banca dati ISPRA (Anno 1992)
- S1 — Sondaggi a carotaggio continuo (Progetto Preliminare raddoppio Strassoldo-Bivio Cargnacco, 2015)
- BH1 — Sondaggi a carotaggio continuo (Progetto Definitivo PM Cargnacco, 2019)
- MASWX /ERTX — Prove geofisiche (Progetto Preliminare raddoppio Strassoldo-Bivio Cargnacco, 2015)
- MASW/ERT/HVSR — Prove geofisiche (Progetto Definitivo PM Cargnacco, 2019)

## SONDAGGI

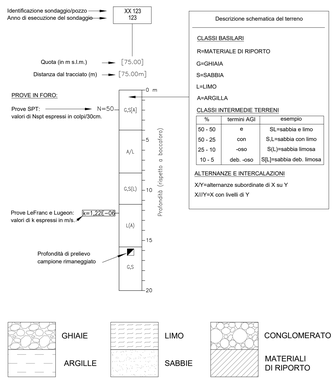


GHIAIE — LIMO — CONGLOMERATO
ARGILLE — SABBIE — MATERIALI DI RIPORTO

Livello di falda nel profilo elaborato da linee isopiezometriche derivanti dal progetto preliminare Raddoppio linea Strassoldo-Bivio Cargnacco (2015), e tramite dati piezometrici aggiornati a maggio 2019

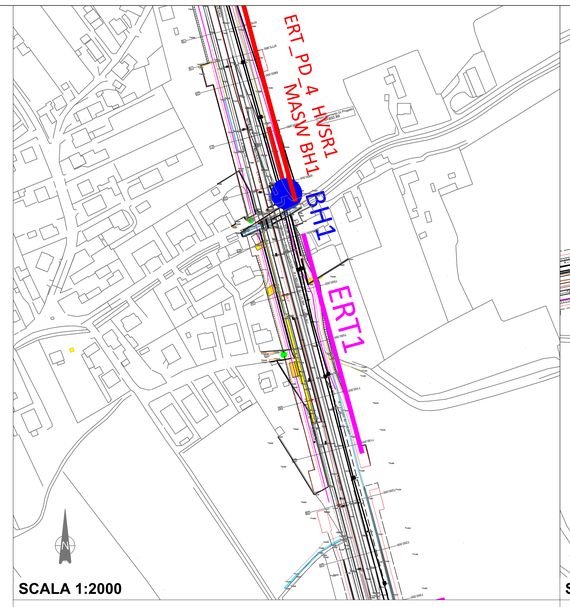


SOTTOVIA LUMIGNACCO

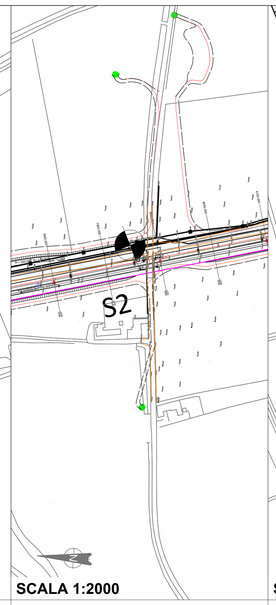


SOTTOVIA CORTELLO

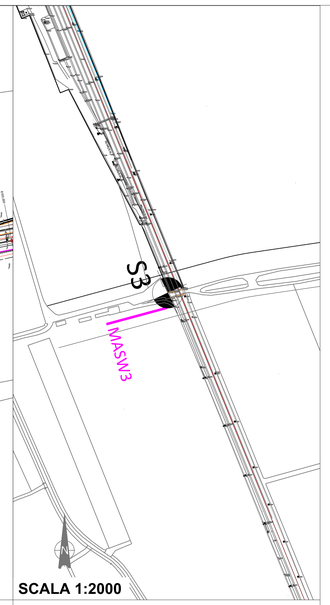


SOTTOVIA RISANO

COMMITTENTE:

RFI RETE FERROVIARIA ITALIANA
GRUPPO FERROVIE DELLO STATO ITALIANE

CUP: J54H17000130009

PROGETTAZIONE:

ITALFERR
GRUPPO FERROVIE DELLO STATO ITALIANE

**DIREZIONE TECNICA**
**U.O. INFRASTRUTTURE NORD**

**PROGETTO DEFINITIVO**

**COMPLETAMENTO DEL NODO DI UDINE - PRG E ACC DEL P.M. CARGNACCO E OPERE SOSTITUTIVE DEI PL INTERFERENTI**

ELABORATO GENERALI

PROFILO GEOTECNICO GENERALE

SCALA: VARIE

| COMMESSA | LOTTO | FASE | ENTE | TIPO DOC. | OPERA/DISCIPLINA | PROGR. | REV. |
|---|---|---|---|---|---|---|---|
| IZ09 | 00 | D | 26 | F5 | GE0000 | 000 | 1 |

| Rev. | Descrizione | Redatto | Data | Verificato | Data | Approvato | Data | Autorizzato Data |
|---|---|---|---|---|---|---|---|---|
| A | Emissione definitiva | F. Saprau | Settembre 2019 | N. Carella | Settembre 2019 | S. Lo Presti | Settembre 2019 | F. Sacchi Settembre 2019 |

File: IZ0900D26F5GE00000001.dwg — n.Elab.: