1 Pianta Architettonica - Piano Terra
1 : 50

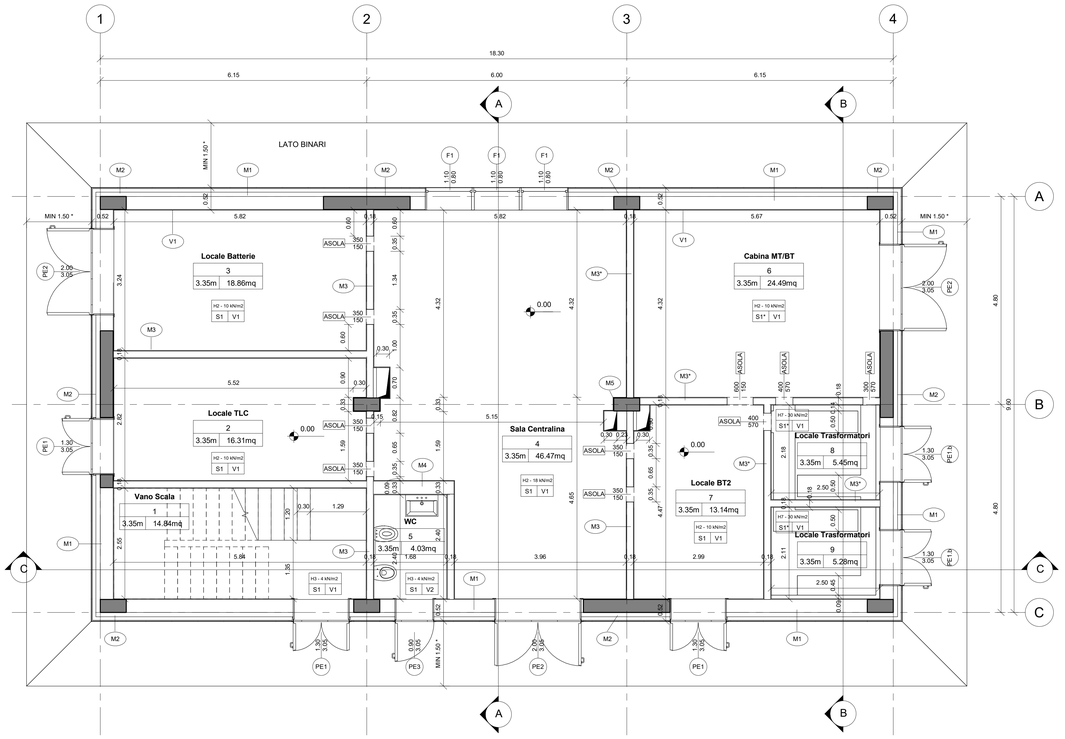

2 Pianta Architettonica - Piano Primo
1 : 50

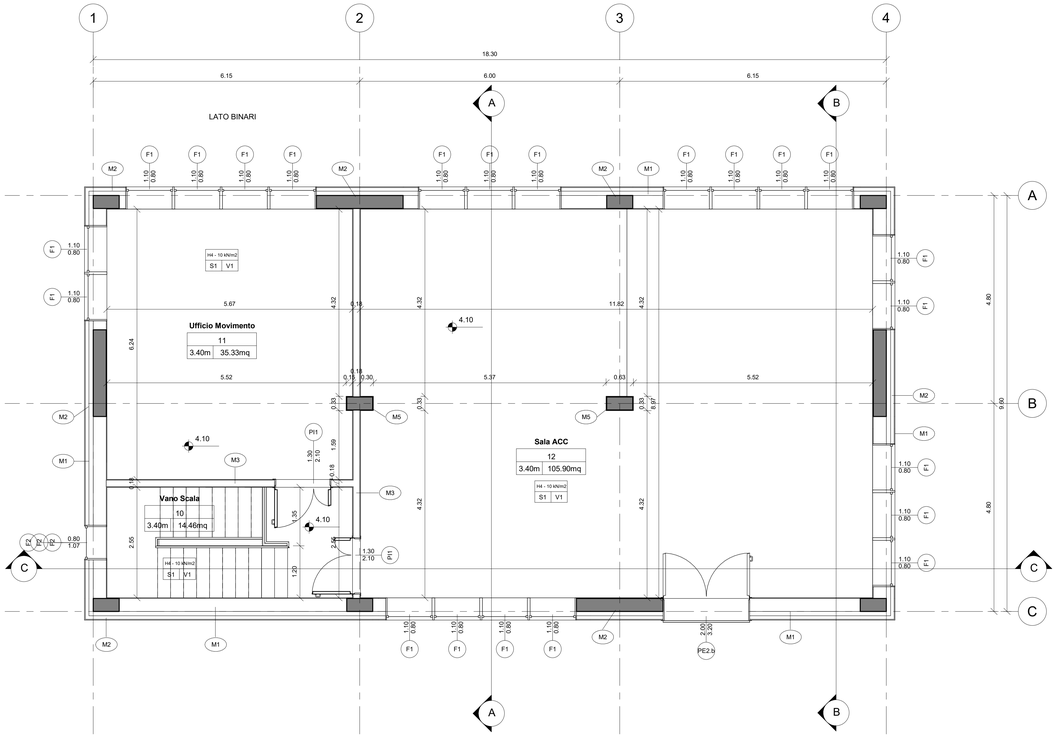

3 Pianta Architettonica - Copertura
1 : 50

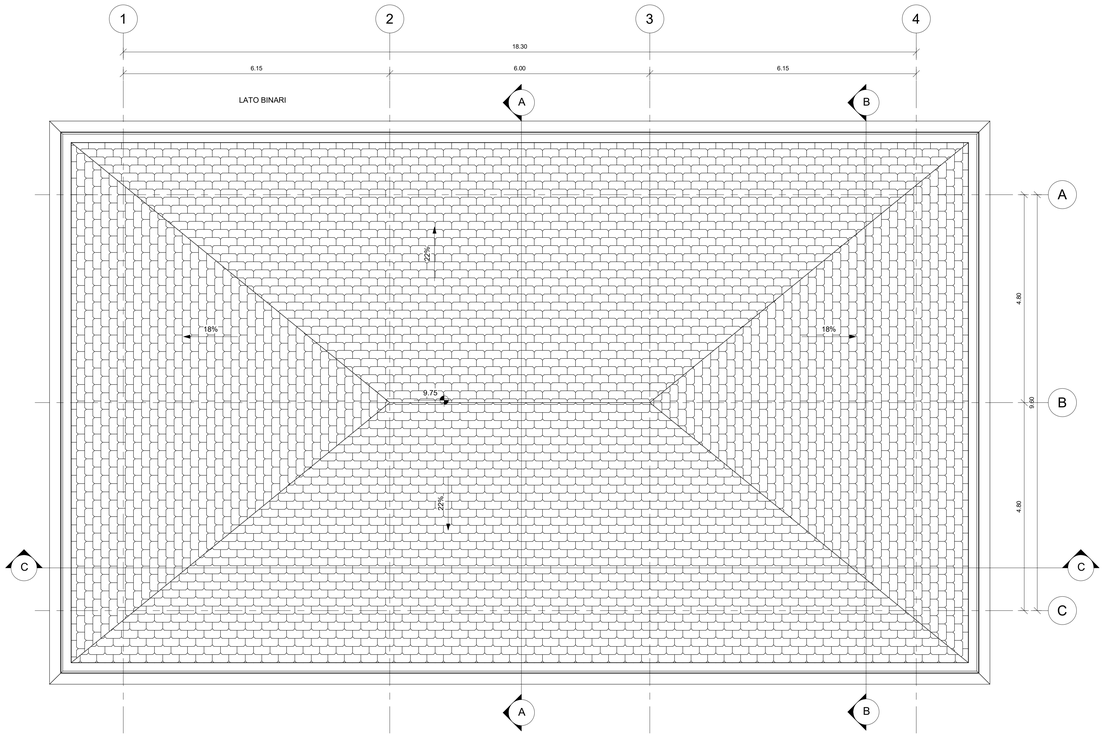

* PER L'INDIVIDUAZIONE DELL'EFFETTIVA PROFONDITÀ DEL MARCIAPIEDE INTORNO AL FABBRICATO SI RIMANDA AGLI ELABORATI "*PLANIMETRIA GENERALE DELL'INTERVENTO*" E "*PLANIMETRIA E SEZIONI PIAZZALE E SISTEMAZIONI ESTERNE*"

PAVIMENTAZIONI

H1	Pavimentazione esterna realizzata con piastrelle in cemento pressato dim. 40x40 cm e strato di pendenza realizzato in malta cementizia su soletta armata in cls sp. 15 cm
H2	Pavimento piano terra costituito da pavimento sopraelevato con plenum 80 cm posto su soletta in c.a. sp. 5 cm, strato isolante in XPS ad alta densità (conducibilità termica = 0,036 W/mK) sp. 8 cm e vespaio aerato realizzato con igloo sp. 27 cm e soletta in c.a. sp. 5 cm - spessore totale 155 cm
H3	Pavimento piano terra costituito da piastrelle in Gres con alleggerimento in cls alleggerito e massetto portaimpianti con argilla espansa o perlite sp. tot 15 cm, posto su vespaio aerato di 45 cm a sua volta poggiante su soletta in c.a. sp. 5 cm, strato isolante in XPS ad alta densità (conducibilità termica = 0,036 W/mK) sp. 8 cm e vespaio aerato realizzato con igloo sp. 27 cm e soletta in c.a. sp. 5 cm - spessore totale 155 cm
H4	Pavimento interpiano costituito da pavimento sopraelevato con plenum 45 cm posto su solaio a lastre predalles sp. 30 cm intonacato all'intradosso con intonaco sp. 1,5 - spessore totale 76,5 cm
H4*	Pavimento interpiano costituito da pavimento sopraelevato con plenum 45 cm posto su solaio a lastre predalles sp. 30 cm intonacato all'intradosso con intonaco ignifugo premiscelato classe di reazione al fuoco A1 sp. 1,5 - spessore totale 76,5 cm - REI120
H5	Solaio sottotetto costituito da lastre predalles sp. 20 cm intonacate all'intradosso con intonaco sp. 1,5 - spessore totale 31,5 cm
H6	Copertura a falda tegole marsigliesi in laterizio poste su guaina impermeabilizzante ardesiata e massetto in cls alleggerito sp. 4 cm, strato coibentante in EPS (conducibilità termica = 0,030 W/mK) sp. 12 cm e solaio a lastre predalles sp. 20 cm - pendenza massima 22% - spessore totale 46 cm
H7	Pavimento piano terra costituito da doppio vespaio aerato di cui il primo realizzato con igloo sp. 50 cm e soletta in c.a. sp. 7 cm, poggiante su soletta in c.a. sp. 5 cm e vespaio aerato realizzato con igloo sp. 35 cm e soletta in c.a. sp. 5 cm - spessore totale 152 cm

MURATURE

M1	Parete esterna a cappotto con blocchi in termolaterizio, pannello isolante in EPS sp. 10 cm (conducibilità termica = 0,033 W/mK), tavelle in laterizio sp. 8 cm e intonaco esterno sp. 2 cm - spessore totale 51,5 cm
M2	Parete esterna su struttura con finiture esterne costituite da pannello isolante in EPS sp. 10 cm (conducibilità termica = 0,033 W/mK), tavelle in laterizio sp. 8 cm e intonaco esterno sp. 2 cm - spessore totale 51,5 cm
M3	Tramezzo interno con foratì sp. 15 cm e intonaco sp. 1,5 cm - spessore totale 18 cm
M3*	Tramezzo interno con foratì sp. 15 cm e intonaco sp. 1,5 cm - spessore totale 18 cm - EI 120
M4	Tramezzo interno con foratì sp. 30 cm e intonaco sp. 1,5 cm - spessore totale 33 cm
M5	Parete interna in c.a.con intonaco sp. 1,5 cm - spessore totale 33 cm

INFISSI - PORTE

PE1	Porta esterna a doppia anta simmetrica dim. 130x240+65 cm in alluminio a taglio termico, con cerniere antitrafugamento, serratura di sicurezza con chiavi, maniglia in acciaio e maniglione antipanico lato interno, preverniciata nel colore a scelta delle Ferrovie. Per descrizione soglia vedi V4. SOPRALUCE SUPERIORE VETRATO: dim. 130x65 cm in alluminio a taglio termico, preverniciato nel colore a scelta delle Ferrovie con apertura a vasistas verso l'interno dotato di dispositivo ad azionamento manuale; Vetrata isolante termico-acustica di sicurezza, composta da: Vetro interno = 5 mm lastra lucida di mezzo cristallo; Intercapedine = 12 mm - Aria; Vetro esterno = 7 mm stratificato antisfondamento con pvb interno sp. 0,38 mm; INFERRIATA ESTERNA: apribile in corrispondenza delle ante e dotata di serratura di sicurezza, fissa davanti al sopraluce; classe di sicurezza antieffrazione RC 4 ai sensi delle norme UNI ENV 1627-1628-1629-1630, realizzata con tondini in acciaio zincato verniciato f = 8 mm saldati al telaio perimetrale piatto, collegato alle pareti perimetrali in muratura.
PE1-b	Porta esterna a doppia anta simmetrica dim. 130x240+65 cm in alluminio a taglio termico, con cerniere antitrafugamento, serratura di sicurezza tipo ARE1, con chiave bloccata a porta aperta, maniglia in acciaio, verniciata nel colore a scelta delle Ferrovie. Per descrizione soglia vedi V4. SOPRALUCE SUPERIORE A PANNELLO OPACO: dim. 130x65 cm in alluminio a taglio termico, preverniciato nel colore a scelta delle Ferrovie con apertura a vasistas verso l'interno dotato di dispositivo ad azionamento manuale; CRIGLIE DI AERAZIONE: griglie di dimensioni adeguate ed un efficace ricambio aria del tipo ventilazione forzata e comunque per ciascuna anta non inferiori a 40x80cm inferiore e 40x80cm superiore (rapporto Superficie Frontale (SF) e Superficie di Passaggio (SP) non inferiore a 0,40), complete di filtro antinsetto nella parte interna; griglie inferiori posizionate a un'altezza minima di 30cm rispetto al bordo inferiore della porta; INFERRIATA ESTERNA: apribile in corrispondenza delle ante e dotata di serratura di sicurezza, fissa davanti al sopraluce; classe di sicurezza antieffrazione RC 4 ai sensi delle norme UNI ENV 1627-1628-1629-1630, realizzata con tondini in acciaio zincato verniciato f > 8 mm saldati al telaio perimetrale piatto, collegato alle pareti perimetrali in muratura.
PE2	Porta esterna a doppia anta simmetrica dim. 200x240+65 cm in alluminio a taglio termico, con cerniere antitrafugamento, serratura di sicurezza con chiavi, maniglia in acciaio e maniglione antipanico lato interno, preverniciata nel colore a scelta delle Ferrovie. Per descrizione soglia vedi V4. SOPRALUCE SUPERIORE VETRATO: dim. 200x65 cm in alluminio a taglio termico, preverniciato nel colore a scelta delle Ferrovie con apertura a vasistas verso l'interno dotato di dispositivo ad azionamento manuale; Vetrata isolante termico-acustica di sicurezza, composta da: Vetro interno = 5 mm lastra lucida di mezzo cristallo; Intercapedine = 12 mm - Aria; Vetro esterno = 7 mm stratificato antisfondamento con pvb interno sp. 0,38 mm; INFERRIATA ESTERNA: apribile in corrispondenza delle ante e dotata di serratura di sicurezza, fissa davanti al sopraluce; classe di sicurezza antieffrazione RC 4 ai sensi delle norme UNI ENV 1627-1628-1629-1630, realizzata con tondini in acciaio zincato verniciato f = 8 mm saldati al telaio perimetrale piatto, collegato alle pareti perimetrali in muratura.
PE2-b	Porta esterna a doppia anta simmetrica dim. 200x240+80 cm in alluminio a taglio termico, con cerniere antitrafugamento, serratura di sicurezza con chiavi e maniglia in acciaio, preverniciata nel colore a scelta delle Ferrovie, con parapetto metallico amovibile ad altezza 100 cm. Per descrizione soglia vedi V4. SOPRALUCE SUPERIORE VETRATO: dim. 200x80 cm in alluminio a taglio termico, preverniciato nel colore a scelta delle Ferrovie con apertura a vasistas verso l'interno dotato di dispositivo ad azionamento manuale; Vetrata isolante termico-acustica di sicurezza, composta da: Vetro interno = 5 mm lastra lucida di mezzo cristallo; Intercapedine = 12 mm - Aria; Vetro esterno = 7 mm stratificato antisfondamento con pvb interno sp. 0,38 mm; INFERRIATA ESTERNA: apribile in corrispondenza delle ante e dotata di serratura di sicurezza, fissa davanti al sopraluce; classe di sicurezza antieffrazione RC 4 ai sensi delle norme UNI ENV 1627-1628-1629-1630, realizzata con tondini in acciaio zincato verniciato f = 8 mm saldati al telaio perimetrale piatto, collegato alle pareti perimetrali in muratura.
PE3	Porta esterna ad anta singola dim. 90x240+65 cm in alluminio a taglio termico, con cerniere antitrafugamento, serratura di sicurezza con chiavi, maniglia in acciaio e maniglione antipanico lato interno, preverniciata nel colore a scelta delle Ferrovie. Per descrizione soglia vedi V4. ANTA: apribile con pannello in lamiera coibentata sp. 4 cm. SOPRALUCE SUPERIORE VETRATO: dim. 130x65 cm in alluminio a taglio termico, preverniciato nel colore a scelta delle Ferrovie con apertura a vasistas verso l'interno dotato di dispositivo ad azionamento manuale; Vetrata isolante termico-acustica di sicurezza, composta da: Vetro interno = 5 mm lastra lucida di mezzo cristallo; Intercapedine = 12 mm - Aria; Vetro esterno = 7 mm stratificato antisfondamento con pvb interno sp. 0,38 mm; INFERRIATA ESTERNA: apribile in corrispondenza delle ante, fissa davanti al sopraluce; classe di sicurezza antieffrazione RC 4 ai sensi delle norme UNI ENV 1627-1628-1629-1630, realizzata con tondini in acciaio zincato verniciato f = 8 mm saldati al telaio perimetrale piatto, collegato alle pareti perimetrali in muratura.
PI1	Porta interna a doppia anta simmetrica dim. 120x210 cm in profilati estrusi in lega di alluminio, ante cieche in pannelli sandwich in lamiera e materiale coibentante, completa di maniglia in acciaio, maniglione antipanico, serratura e chiavi, colore a scelta delle Ferrovie

INFISSI - FINESTRE

F1	Finestra in alluminio a taglio termico, dim. 110x80 cm, preverniciata apribile a vasistas verso l'interno, dotata di dispositivo ad azionamento manuale. Per descrizione davanzale vedi V4. STRATIGRAFIA SPECCHIATURE VETRATE: Vetro interno = 5 mm lastra lucida di mezzo cristallo; Intercapedine = 12 mm - Aria; Vetro esterno = 7 mm stratificato antisfondamento con pvb interno sp. 0,38 mm; Ug = 1,5 W/m2K g = 50% INFERRIATA ESTERNA: classe di sicurezza antieffrazione RC 4 ai sensi delle norme UNI ENV 1627-1628-1629-1630, realizzata con tondini in acciaio zincato verniciato f = 8 mm saldati al telaio perimetrale piatto, collegato alle pareti perimetrali in muratura.
F2	Finestra in alluminio a taglio termico, dim. 80x110 cm, preverniciata apribile a vasistas verso l'interno, dotata di dispositivo ad azionamento manuale. Per descrizione davanzale vedi V4. STRATIGRAFIA SPECCHIATURE VETRATE: Vetro interno = 5 mm lastra lucida di mezzo cristallo; Intercapedine = 12 mm - Aria; Vetro esterno = 7 mm stratificato antisfondamento con pvb interno sp. 0,38 mm; Ug = 1,5 W/m2K g = 50% INFERRIATA ESTERNA: classe di sicurezza antieffrazione RC 4 ai sensi delle norme UNI ENV 1627-1628-1629-1630, realizzata con tondini in acciaio zincato verniciato f = 8 mm saldati al telaio perimetrale piatto, collegato alle pareti perimetrali in muratura.

FINITURA SOFFITTI

S1	Due mani di tinteggiatura con idropittura lavabile a scelta delle Ferrovie previa stuccatura dei giunti
S1*	Intonaco premiscelato, ignifugo, per uso in interni, a base di gesso emidrato, vermiculite e perlite espansa e additivi specifici; classe di reazione al fuoco A1

FINITURA PARETI

V1	Intonaco civile liscio per interni sp. 1,5 cm premiscelato tinteggiato con idropittura lavabile, colore RAL 9010
V2	Rivestimento parete in Gres Porcellanato dim. 20x20 cm per h = 220 cm da p.f. e restante parte in intonaco premiscelato tinteggiato con idropittura lavabile, colore RAL 9010
V3	Intonaco civile per esterni sp. 2 cm premiscelato tinteggiato con idropittura a base di resina silossanica tipo Sikkaris, colore RAL 1014 per fronte edificio
V4	Soglie, davanzali e zoccolo in lastre di pietra locale sp. 3 cm
V5	Pluviale in lamiera d'acciaio zincata - per dimensioni e caratteristiche di dettaglio si rimanda agli elaborati di idraulica

COMMITTENTE:

RFI RETE FERROVIARIA ITALIANA
GRUPPO FERROVIE DELLO STATO ITALIANE

CUP: J54H17000130009

PROGETTAZIONE:

ITALFERR
GRUPPO FERROVIE DELLO STATO ITALIANE

DIREZIONE TECNICA
U.O. INFRASTRUTTURE NORD

PROGETTO DEFINITIVO PER APPALTO

COMPLETAMENTO DEL NODO DI UDINE - PRG E ACC DEL P.M. CARGNACCO E OPERE SOSTITUTIVE DEI PL INTERFERENTI

FA01 - Fabbricato tecnologico - PM Cargnacco
Piante Architettoniche del Fabbricato

SCALA: 1 : 50

COMMESSA	LOTTO	FASE	ENTE	TIPO DOC.	OPERA/DISCIPLINA	PROGR.	REV.
IZ09	00	D	26	PB	FA0100	001	A

Rev.	Descrizione	Redatto	Data	Verificato	Data	Approvato	Data	Autorizzato Data
A	EMISSIONE ESECUTIVA	F. Mello	Settembre 2019	C. Laporta	Settembre 2019	S. Lo Presti	Settembre 2019	S. Gagno Settembre 2019

File: I Z 0 9-0 0-D-2 6-F A 0 1 0 0-0 0 1-A.rvt